



PREFEITURA DO MUNICÍPIO DE SÃO PAULO

SECRETARIA MUNICIPAL DE FINANÇAS E DESENVOLVIMENTO ECONÔMICO



PROPOSTA ORÇAMENTÁRIA 2016

Volume III - Demonstrativos dos Órgãos

Setembro/ 2015

PODER LEGISLATIVO

APA Capivari Monos



Ciclo Faixa na Rua Vergueiro



Hora Certa Móvel - Ermelino Matarazzo



Intervenções Urbanas no Largo do Paissandu



Prefeitura no Bairro - Jabaquara



Mercado Municipal – Ponto Turístico da Cidade



Parque do Rodeio – Nova Iluminação





CÂMARA MUNICIPAL
Demonstrativo da Receita e Despesa segundo as Categorias Econômicas

Exercício: 2016

R\$ 1,00

RECEITAS CORRENTES		DESPESAS CORRENTES	
		PESSOAL E ENCARGOS SOCIAIS	407.264.000
		OUTRAS DESPESAS CORRENTES	145.906.000
	0		553.170.000
DÉFICIT CORRENTE:	553.170.000		
Total:	553.170.000	Total:	553.170.000
RECEITAS DE CAPITAL		DESPESAS DE CAPITAL	
		DÉFICIT DO ORÇAMENTO CORRENTE:	553.170.000
		INVESTIMENTOS	5.541.000
	0		5.541.000
DÉFICIT CAPITAL:	558.711.000		0
Total:	558.711.000	Total:	558.711.000
RESUMO			
Receitas Correntes	0	Despesas Correntes	553.170.000
Receitas Capital	0	Despesas Capital	5.541.000
Déficit Orçamentário	558.711.000		
Total:	558.711.000	Total:	558.711.000

**CÂMARA MUNICIPAL****Programa de Trabalho**

Exercício: 2016

R\$1,00

Órgão: 09 - Câmara Municipal de São Paulo

Código	Especificação	Operação Especial	Projeto	Atividade	Total
01	Legislativa		550.000	558.161.000	558.711.000
01.031	Ação Legislativa		550.000	509.625.000	510.175.000
01.031.3014	Processo Legislativo e Controle Externo		550.000		550.000
01.031.3014.1000	Construção, Reforma e Ampliação de Edificações da Câmara Municipal de São Paulo		550.000		550.000
01.031.3024	Suporte Administrativo			509.625.000	509.625.000
01.031.3024.2004	Equipamentos e Serviços de Tecnologia da Informação e Comunicação			23.938.000	23.938.000
01.031.3024.2100	Administração da Unidade			485.687.000	485.687.000
01.122	Administração Geral			46.226.000	46.226.000
01.122.3014	Processo Legislativo e Controle Externo			46.226.000	46.226.000
01.122.3014.2003	Câmara Municipal - Comunicação			46.226.000	46.226.000
01.126	Tecnologia da Informação			2.310.000	2.310.000
01.126.3024	Suporte Administrativo			2.310.000	2.310.000
01.126.3024.2171	Manutenção de Sistemas de Informação e Comunicação			2.310.000	2.310.000
	Total do Órgão:		550.000	558.161.000	558.711.000

**CÂMARA MUNICIPAL****Natureza da Despesa**

Exercício: 2016

R\$1,00

Órgão : 09 Câmara Municipal de São Paulo

Código	Fonte	Especificação	Elemento de Despesa	Modalidade de Aplicação	Grupo de Despesa	Categoria Econômica
3		Despesas Correntes				553.170.000
3.1		Pessoal e Encargos Sociais			407.264.000	
3.1.90		Aplicações Diretas		378.519.000		
3.1.90.08	00	Outros Benefícios Assistenciais do Servidor e do Militar	3.000			
3.1.90.11	00	Vencimentos e Vantagens Fixas - Pessoal Civil	328.781.000			
3.1.90.13	00	Obrigações Patronais	42.849.000			
3.1.90.92	00	Despesas de Exercícios Anteriores	2.700.000			
3.1.90.94	00	Indenizações e Restituições Trabalhistas	4.000.000			
3.1.90.96	00	Ressarcimento de Despesas de Pessoal Requisitado	186.000			
3.1.91		Apl.Dir.Dec.Op. entre Órgãos,Fundos e Ent.Int.Orç.Fiscal e S		28.745.000		
3.1.91.13	00	Obrigações Patronais	28.476.000			
3.1.91.92	00	Despesas de Exercícios Anteriores	269.000			
3.3		Outras Despesas Correntes			145.906.000	
3.3.90		Aplicações Diretas		145.898.000		
3.3.90.08	00	Outros Benefícios Assistenciais do Servidor ou do Militar	800.000			
3.3.90.14	00	Diárias - Civil	90.000			
3.3.90.30	00	Material de Consumo	2.249.000			
3.3.90.31	00	Premiações Culturais, Artísticas, Científicas, Desport. e Outras	167.000			
3.3.90.33	00	Passagens e Despesas com Locomoção	274.000			
3.3.90.37	00	Locação de Mão-de-Obra	15.165.000			
3.3.90.39	00	Outros Serviços de Terceiros -Pessoa Jurídica	114.368.000			
3.3.90.49	00	Auxílio-Transporte	2.061.000			
3.3.90.92	00	Despesas de Exercícios Anteriores	224.000			
3.3.90.93	00	Indenizações e Restituições	10.500.000			
3.3.91		Apl.Dir.Dec.Op. entre Órgãos,Fundos e Ent.Int.Orç.Fiscal e S		8.000		
3.3.91.08	00	Outros Benefícios Assistenciais do Servidor ou do Militar	8.000			
4		Despesas de Capital				5.541.000
4.4		Investimentos			5.541.000	
4.4.90		Aplicações Diretas		5.541.000		
4.4.90.39	00	Outros Serviços de Terceiros - Pessoa Jurídica	1.255.000			
4.4.90.52	00	Equipamentos e Material Permanente	4.286.000			
Total do Órgão:						558.711.000



CÂMARA MUNICIPAL
Quadro de Detalhamento de Despesa

Exercício: 2016
R\$1,00

Órgão: 0900 - Câmara Municipal de São Paulo					
Unidade: 0910 - Câmara Municipal de São Paulo					
Projeto, Atividade e Op. Especiais	Aplicação Programada	Natureza da Despesa	Fonte	Detalhada	Total da Aplicação
09.10.01.031.3014.1000	Construção, Reforma e Ampliação de Edificações da Câmara Municipal de São Paulo	4.4.90.39.00	00	550.000	550.000

09.10.01.031.3024.2004	Equipamentos e Serviços de Tecnologia da Informação e Comunicação	3.3.90.30.00	00	80.000	
		3.3.90.39.00	00	19.673.000	
		4.4.90.39.00	00	705.000	
		4.4.90.52.00	00	3.480.000	
				-----	23.938.000
09.10.01.031.3024.2100	Administração da Unidade	3.1.90.08.00	00	3.000	
		3.1.90.11.00	00	328.781.000	
		3.1.90.13.00	00	42.849.000	
		3.1.90.92.00	00	2.700.000	
		3.1.90.94.00	00	4.000.000	
		3.1.90.96.00	00	186.000	
		3.1.91.13.00	00	28.476.000	
		3.1.91.92.00	00	269.000	
		3.3.90.08.00	00	800.000	
		3.3.90.14.00	00	90.000	
		3.3.90.30.00	00	2.169.000	
		3.3.90.31.00	00	167.000	
		3.3.90.33.00	00	274.000	
		3.3.90.37.00	00	15.165.000	
		3.3.90.39.00	00	46.159.000	
		3.3.90.49.00	00	2.061.000	
		3.3.90.92.00	00	224.000	
		3.3.90.93.00	00	10.500.000	
		3.3.91.08.00	00	8.000	
		4.4.90.52.00	00	806.000	
				-----	485.687.000
09.10.01.122.3014.2003	Câmara Municipal - Comunicação	3.3.90.39.00	00	46.226.000	46.226.000

09.10.01.126.3024.2171	Manutenção de Sistemas de Informação e Comunicação	3.3.90.39.00	00	2.310.000	2.310.000

	Total da Unidade:				558.711.000
	Total do Órgão:				558.711.000



CÂMARA MUNICIPAL
Resumo da Despesa da Unidade

Exercício: 2016
R\$1,00

Aplicação Programada	Projeto, Atividade e Op. Especiais	Natureza da Despesa	Fonte	Detalhada	Total da Aplicação
Totais por Atividades					
		3.1.90.08.00	00	3.000	
		3.1.90.11.00	00	328.781.000	
		3.1.90.13.00	00	42.849.000	
		3.1.90.92.00	00	2.700.000	
		3.1.90.94.00	00	4.000.000	
		3.1.90.96.00	00	186.000	
		3.1.91.13.00	00	28.476.000	
		3.1.91.92.00	00	269.000	
		3.3.90.08.00	00	800.000	
		3.3.90.14.00	00	90.000	
		3.3.90.30.00	00	2.249.000	
		3.3.90.31.00	00	167.000	
		3.3.90.33.00	00	274.000	
		3.3.90.37.00	00	15.165.000	
		3.3.90.39.00	00	114.368.000	
		3.3.90.49.00	00	2.061.000	
		3.3.90.92.00	00	224.000	
		3.3.90.93.00	00	10.500.000	
		3.3.91.08.00	00	8.000	
		4.4.90.39.00	00	705.000	
		4.4.90.52.00	00	4.286.000	
	Total - Atividades:			-----	558.161.000
Totais por Projetos					
		4.4.90.39.00	00	550.000	
	Total - Projetos:			-----	550.000
	Total da Unidade				558.711.000
	Total do Órgão				558.711.000



FUNDO ESPECIAL DE DESPESAS DA CMSP

Receita por Categoria Econômica

Exercício: 2016

R\$ 1,00

Código	Especificação	Desdobramento	Fonte	Categoria Econômica
1.0.0.0.00.00.00.00	RECEITAS CORRENTES			6.289.000
1.3.0.0.00.00.00.00	RECEITA PATRIMONIAL		5.257.000	
1.3.2.0.00.00.00.00	RECEITAS DE VALORES MOBILIÁRIOS	5.257.000		
1.3.2.1.00.00.00.00	JUROS DE TÍTULOS DE RENDA	5.257.000		
1.3.2.1.73.00.00.00	FUNDOS DE INVESTIMENTOS RENDA FIXA	5.257.000		
1.3.2.1.73.51.00.00	FUNDOS DE INVESTIMENTOS RENDA FIXA	5.257.000		
1.3.2.1.73.51.23.00	Fundo Especial de Despesas da Câmara Municipal de São Paulo	5.257.000		
1.9.0.0.00.00.00.00	OUTRAS RECEITAS CORRENTES		1.032.000	
1.9.9.0.00.00.00.00	RECEITAS DIVERSAS	1.032.000		
1.9.9.0.99.00.00.00	OUTRAS RECEITAS	1.032.000		
1.9.9.0.99.11.00.00	Fundo Especial de Despesas da Câmara Municipal de São Paulo	1.032.000		
Total Geral				6.289.000



FUNDO ESPECIAL DE DESPESAS DA CMSP

Programa de Trabalho

Exercício: 2016

R\$1,00

Órgão: 76 - Fundo Especial de Despesas da Câmara Municipal de São Paulo

Código	Especificação	Operação Especial	Projeto	Atividade	Total
01	Legislativa		1.650.000	4.639.000	6.289.000
01.031	Ação Legislativa		1.650.000	4.639.000	6.289.000
01.031.3014	Processo Legislativo e Controle Externo		1.650.000	4.639.000	6.289.000
01.031.3014.1000	Construção, Reforma e Ampliação de Edificações da Câmara Municipal de São Paulo		1.650.000		1.650.000
01.031.3014.2008	Expansão e aperfeiçoamento das atividades da CMSP			2.213.000	2.213.000
01.031.3014.2011	Escola do Parlamento			2.426.000	2.426.000
	Total do Órgão:		1.650.000	4.639.000	6.289.000

**FUNDO ESPECIAL DE DESPESAS DA CMSP**

Natureza da Despesa

Exercício: 2016

R\$1,00

Órgão : 76 Fundo Especial de Despesas da Câmara Municipal de São Paulo

Código	Fonte	Especificação	Elemento de Despesa	Modalidade de Aplicação	Grupo de Despesa	Categoria Econômica
3		Despesas Correntes				3.738.000
3.3		Outras Despesas Correntes			3.738.000	
3.3.90		Aplicações Diretas		3.738.000		
3.3.90.30	08	Material de Consumo	197.000			
3.3.90.31	08	Premiações Culturais, Artísticas, Científicas, Desport. e Outras	25.000			
3.3.90.33	08	Passagens e Despesas com Locomoção	20.000			
3.3.90.36	08	Outros Serviços de Terceiros - Pessoa Física	1.355.000			
3.3.90.39	08	Outros Serviços de Terceiros -Pessoa Jurídica	2.141.000			
4		Despesas de Capital				2.551.000
4.4		Investimentos			2.551.000	
4.4.90		Aplicações Diretas		2.551.000		
4.4.90.39	08	Outros Serviços de Terceiros - Pessoa Jurídica	1.650.000			
4.4.90.52	08	Equipamentos e Material Permanente	901.000			
Total do Órgão:						6.289.000

**FUNDO ESPECIAL DE DESPESAS DA CMSP****Quadro de Detalhamento de Despesa**

Exercício: 2016

R\$1,00

Órgão: 7600 - Fundo Especial de Despesas da Câmara Municipal de São Paulo					
Unidade: 7610 - Fundo Especial de Despesas da Câmara Municipal					
Projeto, Atividade e Op. Especiais	Aplicação Programada	Natureza da Despesa	Fonte	Detalhada	Total da Aplicação
76.10.01.031.3014.1000	Construção, Reforma e Ampliação de Edificações da Câmara Municipal de São Paulo	4.4.90.39.00	08	1.650.000	1.650.000

76.10.01.031.3014.2008	Expansão e aperfeiçoamento das atividades da CMSP	3.3.90.30.00	08	196.000	
		3.3.90.39.00	08	1.117.000	
		4.4.90.52.00	08	900.000	
				-----	2.213.000
76.10.01.031.3014.2011	Escola do Parlamento	3.3.90.30.00	08	1.000	
		3.3.90.31.00	08	25.000	
		3.3.90.33.00	08	20.000	
		3.3.90.36.00	08	1.355.000	
		3.3.90.39.00	08	1.024.000	
		4.4.90.52.00	08	1.000	
				-----	2.426.000
	Total da Unidade:				6.289.000
	Total do Órgão:				6.289.000



FUNDO ESPECIAL DE DESPESAS DA CMSP

Resumo da Despesa da Unidade

Exercício: 2016

R\$1,00

Órgão: 7600 - Fundo Especial de Despesas da Câmara Municipal de São Paulo					
Unidade: 7610 - Fundo Especial de Despesas da Câmara Municipal					
Aplicação Programada	Projeto, Atividade e Op. Especiais	Natureza da Despesa	Fonte	Detalhada	Total da Aplicação
Totais por Atividades		3.3.90.30.00	08	197.000	
		3.3.90.31.00	08	25.000	
		3.3.90.33.00	08	20.000	
		3.3.90.36.00	08	1.355.000	
		3.3.90.39.00	08	2.141.000	
		4.4.90.52.00	08	901.000	
	Total - Atividades:			-----	4.639.000
Totais por Projetos		4.4.90.39.00	08	1.650.000	
	Total - Projetos:			-----	1.650.000
	Total da Unidade				6.289.000
	Total do Órgão				6.289.000



TRIBUNAL DE CONTAS DO MUNICÍPIO DE SÃO PAULO

Programa de Trabalho

Exercício: 2016

R\$1,00

Órgão: 10 - Tribunal de Contas do Município de São Paulo

Código	Especificação	Operação Especial	Projeto	Atividade	Total
01	Legislativa			284.520.000	284.520.000
01.032	Controle Externo			284.252.000	284.252.000
01.032.3024	Suporte Administrativo			284.252.000	284.252.000
01.032.3024.2100	Administração da Unidade			284.252.000	284.252.000
01.126	Tecnologia da Informação			260.000	260.000
01.126.3024	Suporte Administrativo			260.000	260.000
01.126.3024.2171	Manutenção de Sistemas de Informação e Comunicação			260.000	260.000
01.131	Comunicação Social			8.000	8.000
01.131.3024	Suporte Administrativo			8.000	8.000
01.131.3024.2153	Publicação de Editais e Outras Publicações Legais			8.000	8.000
	Total do Órgão:			284.520.000	284.520.000



TRIBUNAL DE CONTAS DO MUNICÍPIO DE SÃO PAULO

Natureza da Despesa

Exercício: 2016

R\$1,00

Órgão : 10 Tribunal de Contas do Município de São Paulo

Código	Fonte	Especificação	Elemento de Despesa	Modalidade de Aplicação	Grupo de Despesa	Categoria Econômica
3		Despesas Correntes				284.230.000
3.1		Pessoal e Encargos Sociais			255.951.000	
3.1.90		Aplicações Diretas		225.500.000		
3.1.90.11	00	Vencimentos e Vantagens Fixas - Pessoal Civil	204.376.000			
3.1.90.13	00	Obrigações Patronais	10.440.000			
3.1.90.16	00	Outras Despesas Variáveis - Pessoal Civil	3.400.000			
3.1.90.92	00	Despesas de Exercícios Anteriores	1.785.000			
3.1.90.94	00	Indenizações e Restituições Trabalhistas	4.593.000			
3.1.90.96	00	Ressarcimento de Despesas de Pessoal Requisitado	906.000			
3.1.91		Apl.Dir.Dec.Op. entre Órgãos,Fundos e Ent.Int.Orç.Fiscal e S		30.451.000		
3.1.91.13	00	Obrigações Patronais	30.057.000			
3.1.91.92	00	Despesas de Exercícios Anteriores	394.000			
3.3		Outras Despesas Correntes			28.279.000	
3.3.90		Aplicações Diretas		28.279.000		
3.3.90.08	00	Outros Benefícios Assistenciais do Servidor ou do Militar	200.000			
3.3.90.14	00	Diárias - Civil	25.000			
3.3.90.30	00	Material de Consumo	815.000			
3.3.90.33	00	Passagens e Despesas com Locomoção	60.000			
3.3.90.35	00	Serviços de Consultoria	10.000			
3.3.90.37	00	Locação de Mão-de-Obra	2.835.000			
3.3.90.39	00	Outros Serviços de Terceiros -Pessoa Jurídica	16.573.000			
3.3.90.46	00	Auxílio-Alimentação	1.040.000			
3.3.90.47	00	Obrigações Tributárias e Contributivas	3.000			
3.3.90.48	00	Outros Auxílios Financeiros a Pessoas Físicas	6.276.000			
3.3.90.49	00	Auxílio-Transporte	422.000			
3.3.90.92	00	Despesas de Exercícios Anteriores	20.000			
4		Despesas de Capital				290.000
4.4		Investimentos			290.000	
4.4.90		Aplicações Diretas		290.000		
4.4.90.52	00	Equipamentos e Material Permanente	290.000			
Total do Órgão:						284.520.000



TRIBUNAL DE CONTAS DO MUNICÍPIO DE SÃO PAULO

Quadro de Detalhamento de Despesa

Exercício: 2016

R\$1,00

Órgão: 1000 - Tribunal de Contas do Município de São Paulo					
Unidade: 1010 - Tribunal de Contas do Município de São Paulo					
Projeto, Atividade e Op. Especiais	Aplicação Programada	Natureza da Despesa	Fonte	Detalhada	Total da Aplicação
10.10.01.032.3024.2100	Administração da Unidade	3.1.90.11.00	00	204.376.000	
		3.1.90.13.00	00	10.440.000	
		3.1.90.16.00	00	3.400.000	
		3.1.90.92.00	00	1.785.000	
		3.1.90.94.00	00	4.593.000	
		3.1.90.96.00	00	906.000	
		3.1.91.13.00	00	30.057.000	
		3.1.91.92.00	00	394.000	
		3.3.90.08.00	00	200.000	
		3.3.90.14.00	00	25.000	
		3.3.90.30.00	00	815.000	
		3.3.90.33.00	00	60.000	
		3.3.90.35.00	00	10.000	
		3.3.90.37.00	00	2.835.000	
		3.3.90.39.00	00	16.305.000	
		3.3.90.46.00	00	1.040.000	
		3.3.90.47.00	00	3.000	
		3.3.90.48.00	00	6.276.000	
		3.3.90.49.00	00	422.000	
		3.3.90.92.00	00	20.000	
		4.4.90.52.00	00	290.000	
				-----	284.252.000
10.10.01.126.3024.2171	Manutenção de Sistemas de Informação e Comunicação	3.3.90.39.00	00	260.000	
				-----	260.000
10.10.01.131.3024.2153	Publicação de Editais e Outras Publicações Legais	3.3.90.39.00	00	8.000	
				-----	8.000
	Total da Unidade:				284.520.000
	Total do Órgão:				284.520.000



TRIBUNAL DE CONTAS DO MUNICÍPIO DE SÃO PAULO

Resumo da Despesa da Unidade

Exercício: 2016

R\$1,00

Aplicação Programada	Projeto, Atividade e Op. Especiais	Natureza da Despesa	Fonte	Detalhada	Total da Aplicação
Totais por Atividades					
		3.1.90.11.00	00	204.376.000	
		3.1.90.13.00	00	10.440.000	
		3.1.90.16.00	00	3.400.000	
		3.1.90.92.00	00	1.785.000	
		3.1.90.94.00	00	4.593.000	
		3.1.90.96.00	00	906.000	
		3.1.91.13.00	00	30.057.000	
		3.1.91.92.00	00	394.000	
		3.3.90.08.00	00	200.000	
		3.3.90.14.00	00	25.000	
		3.3.90.30.00	00	815.000	
		3.3.90.33.00	00	60.000	
		3.3.90.35.00	00	10.000	
		3.3.90.37.00	00	2.835.000	
		3.3.90.39.00	00	16.573.000	
		3.3.90.46.00	00	1.040.000	
		3.3.90.47.00	00	3.000	
		3.3.90.48.00	00	6.276.000	
		3.3.90.49.00	00	422.000	
		3.3.90.92.00	00	20.000	
		4.4.90.52.00	00	290.000	
	Total - Atividades:			-----	284.520.000
	Total da Unidade				284.520.000
	Total do Órgão				284.520.000



FUNDO ESPECIAL DE DESPESAS DO TCMSP

Receita por Categoria Econômica

Exercício: 2016

R\$ 1,00

Código	Especificação	Desdobramento	Fonte	Categoria Econômica
1.0.0.0.00.00.00.00	RECEITAS CORRENTES			2.949.000
1.9.0.0.00.00.00.00	OUTRAS RECEITAS CORRENTES		2.949.000	
1.9.9.0.00.00.00.00	RECEITAS DIVERSAS	2.949.000		
1.9.9.0.99.00.00.00	OUTRAS RECEITAS	2.949.000		
1.9.9.0.99.36.00.00	Fundo Especial de Despesas do TCM	2.949.000		
2.0.0.0.00.00.00.00	RECEITAS DE CAPITAL			1.000
2.5.0.0.00.00.00.00	OUTRAS RECEITAS DE CAPITAL		1.000	
2.5.9.0.00.00.00.00	OUTRAS RECEITAS	1.000		
2.5.9.0.51.00.00.00	RECEITAS DIVERSAS	1.000		
2.5.9.0.51.74.00.00	Fundo Especial de Despesas do TCM	1.000		
Total Geral				2.950.000



FUNDO ESPECIAL DE DESPESAS DO TCMSP

Programa de Trabalho

Exercício: 2016

R\$1,00

Órgão: 77 - Fundo Especial de Despesas do Tribunal de Contas

Código	Especificação	Operação Especial	Projeto	Atividade	Total
01	Legislativa			2.950.000	2.950.000
01.032	Controle Externo			2.950.000	2.950.000
01.032.3014	Processo Legislativo e Controle Externo			2.950.000	2.950.000
01.032.3014.2009	Expansão e aperfeiçoamento das atividades do TCM			2.950.000	2.950.000
	Total do Órgão:			2.950.000	2.950.000

**FUNDO ESPECIAL DE DESPESAS DO TCMSP**

Natureza da Despesa

Exercício: 2016

R\$1,00

Órgão : 77 Fundo Especial de Despesas do Tribunal de Contas

Código	Fonte	Especificação	Elemento de Despesa	Modalidade de Aplicação	Grupo de Despesa	Categoria Econômica
3		Despesas Correntes				1.520.000
3.3		Outras Despesas Correntes			1.520.000	
3.3.90		Aplicações Diretas		1.520.000		
3.3.90.14	08	Diárias - Civil	20.000			
3.3.90.30	08	Material de Consumo	45.000			
3.3.90.33	08	Passagens e Despesas com Locomoção	30.000			
3.3.90.36	08	Outros Serviços de Terceiros - Pessoa Física	156.600			
3.3.90.37	08	Locação de Mão-de-Obra	632.000			
3.3.90.39	08	Outros Serviços de Terceiros -Pessoa Jurídica	636.400			
4		Despesas de Capital				1.430.000
4.4		Investimentos			1.430.000	
4.4.90		Aplicações Diretas		1.430.000		
4.4.90.39	08	Outros Serviços de Terceiros - Pessoa Jurídica	600.000			
4.4.90.52	08	Equipamentos e Material Permanente	830.000			
Total do Órgão:						2.950.000



FUNDO ESPECIAL DE DESPESAS DO TCMSP

Quadro de Detalhamento de Despesa

Exercício: 2016

R\$1,00

Órgão: 7700 - Fundo Especial de Despesas do Tribunal de Contas					
Unidade: 7710 - Fundo Especial de Despesas do Tribunal de Contas					
Projeto, Atividade e Op. Especiais	Aplicação Programada	Natureza da Despesa	Fonte	Detalhada	Total da Aplicação
77.10.01.032.3014.2009	Expansão e aperfeiçoamento das atividades do TCM	3.3.90.14.00	08	20.000	
		3.3.90.30.00	08	45.000	
		3.3.90.33.00	08	30.000	
		3.3.90.36.00	08	156.600	
		3.3.90.37.00	08	632.000	
		3.3.90.39.00	08	636.400	
		4.4.90.39.00	08	600.000	
		4.4.90.52.00	08	830.000	
				-----	2.950.000
	Total da Unidade:				2.950.000
	Total do Órgão:				2.950.000



FUNDO ESPECIAL DE DESPESAS DO TCMSP

Resumo da Despesa da Unidade

Exercício: 2016

R\$1,00

Órgão: 7700 - Fundo Especial de Despesas do Tribunal de Contas					
Unidade: 7710 - Fundo Especial de Despesas do Tribunal de Contas					
Aplicação Programada	Projeto, Atividade e Op. Especiais	Natureza da Despesa	Fonte	Detalhada	Total da Aplicação
Totais por Atividades		3.3.90.14.00	08	20.000	
		3.3.90.30.00	08	45.000	
		3.3.90.33.00	08	30.000	
		3.3.90.36.00	08	156.600	
		3.3.90.37.00	08	632.000	
		3.3.90.39.00	08	636.400	
		4.4.90.39.00	08	600.000	
		4.4.90.52.00	08	830.000	
	Total - Atividades:			-----	2.950.000
	Total da Unidade				2.950.000
	Total do Órgão				2.950.000

PODER EXECUTIVO
ADMINISTRAÇÃO DIRETA

Obra Viária no Cruzamento "Curva do S" - Jardim Helena - São Miguel



Centro de Apoio ao Trabalhador - CAT



Central de Triagem – Ecoponto Paraisópolis



Ciclovia Bernardino de Campos



CEU Vila Rubi



Virada Cultural



Novos Equipamentos - Limpeza

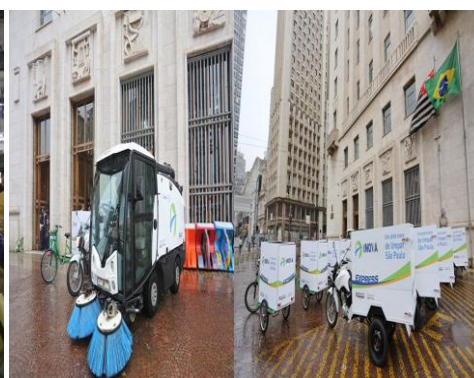

**PREFEITURA DO MUNICÍPIO DE SÃO PAULO****Receita por Categoria Econômica**

Exercício: 2016

R\$ 1,00

Código	Especificação	Desdobramento	Fonte	Categoria Econômica
1.0.0.0.00.00.00.00	RECEITAS CORRENTES			44.682.042.743
1.1.0.0.00.00.00.00	RECEITA TRIBUTÁRIA		23.446.000.314	
1.1.1.0.00.00.00.00	IMPOSTOS	23.175.250.584		
1.1.1.2.00.00.00.00	IMPOSTOS S/ O PATRIMÔNIO E A RENDA	11.080.038.776		
1.1.1.2.02.00.00.00	IMPOSTO S/ A PROPRIEDADE PREDIAL E TERRITORIAL URBANA	7.382.011.212		
1.1.1.2.02.51.00.00	Imposto s/ a Propriedade Predial	6.801.463.966		
1.1.1.2.02.52.00.00	Imposto s/ a Propriedade Territorial Urbana	580.547.246		
1.1.1.2.04.00.00.00	IMPOSTO S/ A RENDA E PROVENTOS DE QUALQUER NATUREZA	1.762.371.501		
1.1.1.2.04.31.00.00	Imposto de Renda Retido nas Fontes s/ os Rendimentos do Trabalho	1.500.000.000		
1.1.1.2.04.31.01.00	Imposto de Renda Retido nas Fontes s/ os Rendimentos do Trabalho - Pes	1.500.000.000		
1.1.1.2.04.33.00.00	Imposto de Renda Retido nas Fontes s/ Remessa de Recursos ao Exterior	190.000		
1.1.1.2.04.33.02.00	Imposto de Renda Retido nas Fontes s/ Remessa de Recursos ao Exterior	190.000		
1.1.1.2.04.34.00.00	Imposto de Renda Retido nas Fontes s/ Outros Rendimentos	262.181.501		
1.1.1.2.04.34.02.00	Imposto de Renda Retido nas Fontes s/ Outros Rendimentos - Pessoa Juríd	262.181.501		
1.1.1.2.08.00.00.00	IMPOSTO S/ TRANS. INTER-VIVOS DE BENS IMÓVEIS E DIR. REAIS S/ IMÓVEIS	1.935.656.063		
1.1.1.2.08.51.00.00	IMPOSTO S/ TRANS. INTER-VIVOS DE BENS IMÓVEIS E DIR. REAIS S/ IMÓVEIS	1.935.656.063		
1.1.1.3.00.00.00.00	IMPOSTO S/ A PRODUÇÃO E A CIRCULAÇÃO	12.095.211.808		
1.1.1.3.05.00.00.00	IMPOSTO S/ SERVIÇOS DE QUALQUER NATUREZA	12.095.211.808		
1.1.1.3.05.01.00.00	Imposto sobre Serviços de Qualquer Natureza	12.095.211.808		
1.1.1.3.05.01.01.00	Imposto sobre Serviços de Qualquer Natureza	10.800.684.845		
1.1.1.3.05.01.02.00	ISS - Sistema Integrado - Simples	332.672		
1.1.1.3.05.01.03.00	ISS - Simples Nacional	1.287.594.291		
1.1.1.3.05.01.04.00	ISS - PRD - PARCELAMENTO	6.600.000		
1.1.2.0.00.00.00.00	TAXAS	270.749.730		
1.1.2.1.00.00.00.00	TAXAS PELO EXERCÍCIO DO PODER DE POLÍCIA	215.514.400		
1.1.2.1.25.00.00.00	TAXA DE LICENÇA P/ FUNC. DE ESTAB. COMERC., INDÚSTRIAS E PREST. SERV.	138.230.500		
1.1.2.1.25.53.00.00	Taxa de Fiscalização de Estabelecimentos - TFE	138.230.500		
1.1.2.1.26.00.00.00	TAXA DE PUBLICIDADE COMERCIAL	18.683.900		
1.1.2.1.26.51.00.00	Taxa de Fiscalização de Anúncios	18.683.900		
1.1.2.1.32.00.00.00	TAXA DE APROVAÇÃO DO PROJETO DE CONSTRUÇÃO CIVIL	40.000.000		
1.1.2.1.32.51.00.00	Taxa p/ Exame e Verificação de Projetos e Construções	40.000.000		
1.1.2.1.34.00.00.00	TAXA DE FISCALIZAÇÃO DE APARELHOS DE TRANSPORTE	10.000.000		
1.1.2.1.34.51.00.00	Taxa de Vistoria de Aparelhos de Transporte Vertical e Horizontal	10.000.000		
1.1.2.1.99.00.00.00	OUTRAS TAXAS PELO EXERCÍCIO DO PODER DE POLÍCIA	8.600.000		
1.1.2.1.99.53.00.00	Taxa de Fiscalização dos Serviços de Limpeza Urbana - FISLURB	1.400.000		
1.1.2.1.99.54.00.00	Taxa de Remoção - CET	7.200.000		
1.1.2.2.00.00.00.00	TAXAS PELA PRESTAÇÃO DE SERVIÇOS	55.235.330		
1.1.2.2.90.00.00.00	TAXA DE LIMPEZA PÚBLICA	54.170.321		

**PREFEITURA DO MUNICÍPIO DE SÃO PAULO****Receita por Categoria Econômica**

Exercício: 2016

R\$ 1,00

Código	Especificação	Desdobramento	Fonte	Categoria Econômica
1.1.2.2.90.53.00.00	Taxa de Resíduos Sólidos de Serviços de Saúde - TRSS	54.170.321		
1.1.2.2.99.00.00.00	OUTRAS TAXAS PELA PRESTAÇÃO DE SERVIÇOS	1.065.009		
1.1.2.2.99.52.00.00	Taxa de Estudos p/ Fixação de Diretrizes	1.054.009		
1.1.2.2.99.53.00.00	Taxa de Combate a Sinistros	11.000		
1.2.0.0.00.00.00.00	RECEITAS DE CONTRIBUIÇÕES		530.797.741	
1.2.3.0.00.00.00.00	CONTR. P/ O CUSTEIO DO SERV. DE ILUMINAÇÃO PÚBLICA	530.797.741		
1.2.3.0.51.00.00.00	Contr. p/ Custeio Serv. Ilum. Públ - COSIP/FUNDIP	530.797.741		
1.3.0.0.00.00.00.00	RECEITA PATRIMONIAL		913.103.781	
1.3.1.0.00.00.00.00	RECEITAS IMOBILIÁRIAS	4.115.625		
1.3.1.9.00.00.00.00	OUTRAS RECEITAS IMOBILIARIAS	4.115.625		
1.3.1.9.51.00.00.00	OUTRAS RECEITAS IMOBILIARIAS	4.115.625		
1.3.1.9.51.51.00.00	OUTRAS RECEITAS IMOBILIARIAS	4.115.625		
1.3.2.0.00.00.00.00	RECEITAS DE VALORES MOBILIÁRIOS	816.661.044		
1.3.2.1.00.00.00.00	JUROS DE TÍTULOS DE RENDA	699.381.746		
1.3.2.1.73.00.00.00	FUNDOS DE INVESTIMENTOS RENDA FIXA	677.774.485		
1.3.2.1.73.51.00.00	FUNDOS DE INVESTIMENTOS RENDA FIXA	674.626.423		
1.3.2.1.73.51.01.00	PMSP	328.200.000		
1.3.2.1.73.51.05.00	Operação Urbana Faria Lima	42.577.930		
1.3.2.1.73.51.08.00	Fundo Especial Operação Urbana Água Branca - FEAB	65.186.627		
1.3.2.1.73.51.10.00	Programa Nacional de Alimentação Escolar - PNAE/FNDE	3.168.318		
1.3.2.1.73.51.11.00	Contribuição para o Custeio do Serviço de Iluminação Pública - COSIP/F	8.996.076		
1.3.2.1.73.51.28.00	Convênio SABESP x SEHAB	440.000		
1.3.2.1.73.51.29.00	CONVÊNIO SMDHC X UNIÃO	20.000		
1.3.2.1.73.51.31.00	Proteção Social Básica/FMAS	112.058		
1.3.2.1.73.51.32.00	Proteção Social Especial/FMAS	290.516		
1.3.2.1.73.51.35.00	PMSP/SAS/FMAS	560.027		
1.3.2.1.73.51.40.00	PMSP-SNJ/Procuradoria Geral do Município	1.235.228		
1.3.2.1.73.51.45.00	FEPAC	12.000		
1.3.2.1.73.51.46.00	FUMCAD	14.216.320		
1.3.2.1.73.51.51.00	FEMA - Fundo Especial do Meio Ambiente e Desenvolvimento Sustentável	30.715.331		
1.3.2.1.73.51.58.00	Convênio CDHU x SEHAB	6.720.000		
1.3.2.1.73.51.60.00	FUNCAP	30.000		
1.3.2.1.73.51.69.00	FMDT	1.000.000		
1.3.2.1.73.51.75.00	Fundo de Desenvolvimento Urbano - FUNDURB	9.000.000		
1.3.2.1.73.51.76.00	Operação Urbana Centro	4.914.477		
1.3.2.1.73.51.77.00	Operação Urbana Água Espraiada	155.604.034		
1.3.2.1.73.51.82.00	SEHAB - OUTORGA ONEROSA LEI 13.558/2003 ALTERADA PELA LEI 13.876/2004	1.627.481		
1.3.2.1.73.52.00.00	PMSP Outras Fontes	2.000.000		
1.3.2.1.73.52.03.00	SEHAB x UNIÃO	1.200.000		

**PREFEITURA DO MUNICÍPIO DE SÃO PAULO****Receita por Categoria Econômica**

Exercício: 2016

R\$ 1,00

Código	Especificação	Desdobramento	Fonte	Categoria Econômica
1.3.2.1.73.52.08.00	SEHAB x Estado	800.000		
1.3.2.1.73.53.00.00	FMAS X FNAS	1.148.062		
1.3.2.1.73.53.01.00	FMAS - PROTEÇÃO SOCIAL BÁSICA/COFINANCIAMENTO DO FNAS	377.325		
1.3.2.1.73.53.02.00	FMAS - PROTEÇÃO SOCIAL ESPECIAL/COFINANCIAMENTO DO FNAS	501.025		
1.3.2.1.73.53.03.00	APOIO À GESTÃO DESCENTRALIZADA/FNAS	269.712		
1.3.2.1.74.00.00.00	FUNDO DE APLICAÇÕES EM COTAS - RENDA FIXA	21.607.261		
1.3.2.1.74.51.00.00	Transferências do Salário Educação - Lei 10.832/03	20.807.261		
1.3.2.1.74.52.00.00	Convênios MINC/SMC	800.000		
1.3.2.5.00.00.00.00	REMUNERAÇÃO DE DEPÓSITOS BANCÁRIOS	116.779.298		
1.3.2.5.51.00.00.00	REMUNERAÇÃO DE DEPÓSITOS DE RECURSOS VINCULADOS	116.779.298		
1.3.2.5.51.51.00.00	RECEITA DE REMUNERAÇÃO DEP. BANC. DE REC. VINCULADOS - FUNDO DE SAÚDE	35.528.708		
1.3.2.5.51.51.01.00	RECEITA DE REMUNERAÇÃO DE DEPÓSITOS BANCÁRIOS DE RECURSOS VINCULADOS -	34.428.708		
1.3.2.5.51.51.01.01	Remuneração de Dep Banc de Rec Transf de União -FMS-bloco At Básica	8.640.000		
1.3.2.5.51.51.01.02	Remuneração de Dep Banc de Rec Transf de União - FMS - bloco Vigilân	7.478.708		
1.3.2.5.51.51.01.03	Remuneração de Dep Banc de Rec Transf de União - FMS - bloco MAC	7.000.000		
1.3.2.5.51.51.01.04	Remuneração de Dep Banc de Rec Transf de União - FMS - bloco INVESTIM	4.000.000		
1.3.2.5.51.51.01.05	Remuneração de Dep Banc de Rec Transf de União - FMS - bloco Assist F	3.000.000		
1.3.2.5.51.51.01.06	Remuneração de Dep Banc de Rec Transf de União - FMS - bloco Gestão d	2.110.000		
1.3.2.5.51.51.01.07	Remuneração de Dep Banc de Rec Transf de União - FMS-Convênios repas	2.200.000		
1.3.2.5.51.51.02.00	RECEITA DE REMUNERAÇÃO DE DEPÓSITOS BANCÁRIOS DE RECURSOS VINCULADOS -	1.100.000		
1.3.2.5.51.51.02.01	Remuneração de Dep Banc de Rec repassados pelo Estado através do Fundo	1.100.000		
1.3.2.5.51.53.00.00	RECEITA DE REMUNERAÇÃO DEP. BANC. DE REC. VINCULADOS - OUTROS	81.250.590		
1.3.2.5.51.53.02.00	Receita de Remuneração de Depósitos Banc. de Rec. Vinculados - FUNDEB	24.224.420		
1.3.2.5.51.53.10.00	Convênio SEHAB x Estado	88.000		
1.3.2.5.51.53.12.00	PMSP-SME/FNDE-MANUT	1.402.170		
1.3.2.5.51.53.13.00	PMSP-SEHAB/FUNDO MUNIC.SAN.AMBIENT.INFR./LEI 14934	26.000.000		
1.3.2.5.51.53.21.00	PMSP - SEHAB X COHAB	1.536.000		
1.3.2.5.51.53.26.00	SEHAB X UNIÃO	28.000.000		
1.3.2.6.00.00.00.00	REMUNERAÇÃO DE DEPÓSITOS ESPECIAIS	500.000		
1.3.2.6.52.00.00.00	Convênio MTE/SPPE/CODEFAT	500.000		
1.3.3.0.00.00.00.00	RECEITA DE CONCESSÕES E PERMISSÕES	31.944.438		
1.3.3.9.00.00.00.00	OUTRAS RECEITAS DE CONCESSÕES E PERMISSÕES	31.944.438		
1.3.3.9.99.00.00.00	OUTRAS RECEITAS DE CONCESSÕES E PERMISSÕES	31.944.438		
1.3.3.9.99.52.00.00	Rendas de Mercados, Feiras e Frigoríficos (ant. Mat.) - Sistema Novo	19.181.967		
1.3.3.9.99.53.00.00	Estádio Municipal	900.400		
1.3.3.9.99.54.00.00	Centros Esportivos - Unidades Educacionais e Esportivas	400.008		
1.3.3.9.99.56.00.00	Centros Culturais - Teatros/FEPAC	108.000		

**PREFEITURA DO MUNICÍPIO DE SÃO PAULO****Receita por Categoria Econômica**

Exercício: 2016

R\$ 1,00

Código	Especificação	Desdobramento	Fonte	Categoria Econômica
1.3.3.9.99.58.00.00	Tarifa de Pedágio p/ Ingresso nas Ruas de Pedestres	276.500		
1.3.3.9.99.59.00.00	Concessão p/ Exploração Comercial em Estacionamento Subterrâneo - SMT	36.500		
1.3.3.9.99.60.00.00	Implantação, Instalação e Passagem de Equipamentos Urbanos - CONVIAS	3.363.000		
1.3.3.9.99.64.00.00	Unidades Esportivas da SEME	180.000		
1.3.3.9.99.65.00.00	CONCESSÃO PARA EXPLORAÇÃO COMERCIAL EM ESPAÇOS PUB	7.498.063		
1.3.4.0.00.00.00.00	COMPENSAÇÕES FINANCEIRAS	56.382.674		
1.3.4.0.11.00.00.00	Receita de Compensações Ambientais	56.382.674		
1.3.4.0.11.51.00.00	Compensações Ambientais - FEMA	56.382.674		
1.3.9.0.00.00.00.00	OUTRAS RECEITAS PATRIMONIAIS	4.000.000		
1.3.9.0.51.00.00.00	REMUNERAÇÕES DE RECEITAS	4.000.000		
1.3.9.0.51.51.00.00	Remunerações Diversas	4.000.000		
1.6.0.0.00.00.00.00	RECEITA DE SERVIÇOS		348.874.756	
1.6.0.0.05.00.00.00	SERVIÇOS DE SAÚDE	306.000.000		
1.6.0.0.05.01.00.00	Serviços Hospitalares	130.000.000		
1.6.0.0.05.03.00.00	Serviços Radiológicos e Laboratoriais - FMS	77.000.000		
1.6.0.0.05.10.00.00	Serviços Ambulatoriais	99.000.000		
1.6.0.0.13.00.00.00	SERVIÇOS ADMINISTRATIVOS	31.375.335		
1.6.0.0.13.01.00.00	Serviços de Inscrição em Concursos Públicos	14.706		
1.6.0.0.13.04.00.00	Serviços de Expedição de Certificados	1.119.883		
1.6.0.0.13.07.00.00	Serviços de Fotocópias ou Cópias Heliográficas	830.871		
1.6.0.0.13.99.00.00	Outros Serviços Administrativos	29.409.875		
1.6.0.0.13.99.02.00	Serviços de Expedientes	507.857		
1.6.0.0.13.99.04.00	Remoção e Estadia - DSV	120.000		
1.6.0.0.13.99.05.00	Autuação de Processos - DAMSP	1.827.896		
1.6.0.0.13.99.06.00	Autuação de Processos - G. A. 99-T	320.999		
1.6.0.0.13.99.08.00	Desinterdição, Fiscalização e Vistoria - DECONT	29.000		
1.6.0.0.13.99.10.00	Serviços de Transporte do DTP	15.240.000		
1.6.0.0.13.99.12.00	Termo de Permissão de Uso - TPU	10.486.123		
1.6.0.0.13.99.13.00	Licença Especial de Trânsito de Produtos Perigosos - SMT	280.000		
1.6.0.0.13.99.14.00	Cadastramento de Ambulantes	10.000		
1.6.0.0.13.99.15.00	Termo de Permissão de Uso - CONVIAS	258.000		
1.6.0.0.13.99.16.00	Aprovação de Projetos - CONVIAS	330.000		
1.6.0.0.14.00.00.00	SERVIÇOS DE INSPEÇÃO E FISCALIZAÇÃO	2.279.936		
1.6.0.0.14.51.00.00	SERVIÇOS DE INSPEÇÃO E FISCALIZAÇÃO	2.279.936		
1.6.0.0.43.00.00.00	SERVIÇOS DE COLETA, TRANSPORTE, TRATAMENTO E DESTINO FINAL DE RESÍDUOS	6.000.000		
1.6.0.0.43.51.00.00	Coleta de Resíduos Sólidos - Saúde - LIMPURB	6.000.000		
1.6.0.0.99.00.00.00	OUTROS SERVIÇOS	3.219.485		
1.6.0.0.99.69.00.00	OUTROS SERVIÇOS	1.219.485		
1.6.0.0.99.71.00.00	Polo gerador de tráfego (FMDT)	2.000.000		

**PREFEITURA DO MUNICÍPIO DE SÃO PAULO****Receita por Categoria Econômica**

Exercício: 2016

R\$ 1,00

Código	Especificação	Desdobramento	Fonte	Categoria Econômica
1.7.0.0.00.00.00.00	TRANSFERÊNCIAS CORRENTES		16.771.434.603	
1.7.2.0.00.00.00.00	TRANSFERÊNCIAS INTERGOVERNAMENTAIS	16.600.797.290		
1.7.2.1.00.00.00.00	TRANSFERÊNCIAS DA UNIÃO	2.986.401.556		
1.7.2.1.01.00.00.00	PARTICIPAÇÃO NA RECEITA DA UNIÃO	274.156.617		
1.7.2.1.01.02.00.00	Cota-Parte do Fundo de Participação dos Municípios	271.955.580		
1.7.2.1.01.05.00.00	Cota-Parte do Imposto s/ a Propriedade Territorial Rural	2.195.632		
1.7.2.1.01.32.00.00	Cota-parte do Imposto s/ Operações de Crédito, Câmbio e Seguro, ou Rel	5.405		
1.7.2.1.22.00.00.00	TRANSFERÊNCIA DA COMPENSAÇÃO FINANCEIRA PELA EXPLORAÇÃO DE RECURSOS NA	23.870.772		
1.7.2.1.22.11.00.00	Cota-Parte da Compensação Financeira de Recursos Hídricos	366.588		
1.7.2.1.22.20.00.00	Cota-Parte da Compensação Financeira de Extração Mineral - CFEM	2.545.092		
1.7.2.1.22.30.00.00	Cota-Parte Royalties - Compensação Financeira pela Produção de Petróleo	20.959.092		
1.7.2.1.33.00.00.00	TRANSFERÊNCIAS DE RECURSOS DO SISTEMA ÚNICO DE SAÚDE - SUS - REPASSES	1.883.947.012		
1.7.2.1.33.52.00.00	ATENÇÃO BÁSICA - FMS	546.408.000		
1.7.2.1.33.52.01.00	Piso de Atenção Básica Fixo (PAB Fixo) - FMS	262.000.000		
1.7.2.1.33.52.02.00	PISO DE ATENÇÃO BÁSICA - VARIÁVEL (PAB VARIÁVEL) - FMS	284.408.000		
1.7.2.1.33.52.02.01	Saúde da Família -FMS	86.000.000		
1.7.2.1.33.52.02.02	Agentes Comunitários de Saúde -FMS	87.417.000		
1.7.2.1.33.52.02.03	Saúde Bucal -FMS	9.180.000		
1.7.2.1.33.52.02.08	Outros programas Financ Por Transf Fundo a Fundo - ATB-FMS	84.651.000		
1.7.2.1.33.52.02.09	Núcleo Apoio Saúde Família - NASF ç FMS	17.160.000		
1.7.2.1.33.53.00.00	ATENÇÃO DE MAC AMBULATORIAL E HOSPITALAR - FMS	1.213.732.012		
1.7.2.1.33.53.01.00	Limite Financeiro da MAC Ambulatorial e Hospitalar - FMS	911.167.012		
1.7.2.1.33.53.01.01	Teto Financeiro - FMS	533.633.000		
1.7.2.1.33.53.01.02	SAMU - Serviço de Atendimento Móvel de Urgência - FMS	47.724.000		
1.7.2.1.33.53.01.03	CEO - Centro Espec Odontológica - FMS	5.040.000		
1.7.2.1.33.53.01.04	CAPS -Centro de Atenção Psicossocial - FMS	43.807.000		
1.7.2.1.33.53.01.06	Outros programas Financ Por Transf Fundo a Fundo - MAC-FMS	280.963.012		
1.7.2.1.33.53.02.00	FUNDO DE AÇÕES ESTRATÉGICAS E COMPENSAÇÃO - FAEC - FMS	281.223.000		
1.7.2.1.33.53.02.02	Terapia Renal Substitutiva - FMS	171.932.000		
1.7.2.1.33.53.02.08	Transplantes - Outros - FMS	109.291.000		
1.7.2.1.33.53.04.00	OUTROS PROG. FINANC. POR TRANSF. FUNDO A FUNDO/ FAEC - FMS	21.342.000		
1.7.2.1.33.53.04.01	Outros Programs Financ. por Transf. Fundo a Fundo-FAEC-FMS	21.342.000		
1.7.2.1.33.54.00.00	VIGILÂNCIA EM SAÚDE - FMS	62.070.000		
1.7.2.1.33.54.01.00	Vigilância Epidemiológica e Ambiental em Saúde - FMS	40.086.000		
1.7.2.1.33.54.02.00	Vigilância Sanitária - FMS	8.832.000		
1.7.2.1.33.54.03.00	Outros programas Financ Por Transf Fundo a Fundo - VS-FMS	13.152.000		
1.7.2.1.33.55.00.00	ASSISTÊNCIA FARMACÊUTICA - FMS	59.712.000		
1.7.2.1.33.55.01.00	Componente Básico da Assistência Farmacêutica - FMS	57.712.000		

**PREFEITURA DO MUNICÍPIO DE SÃO PAULO****Receita por Categoria Econômica**

Exercício: 2016

R\$ 1,00

Código	Especificação	Desdobramento	Fonte	Categoria Econômica
1.7.2.1.33.55.03.00	Outros programas Financ Por Transf Fundo a Fundo - Assist Farm- FMS	2.000.000		
1.7.2.1.33.56.00.00	GESTÃO SUS - FMS	2.025.000		
1.7.2.1.33.56.01.00	Qualificação da Gestão do SUS - FMS	3.000		
1.7.2.1.33.56.02.00	Implantação de Ações e Serviços de Saúde - FMS	1.872.000		
1.7.2.1.33.56.03.00	Outros programas Financ Por Transf Fundo a Fundo - Gestão- FMS	150.000		
1.7.2.1.34.00.00.00	TRANSFERÊNCIAS DE RECURSOS DO FUNDO NACIONAL DE ASSISTÊNCIA SOCIAL - F	62.577.753		
1.7.2.1.34.52.00.00	FMAS - PROTEÇÃO SOCIAL BÁSICA/COFINANCIAMENTO DO FNAS	18.612.936		
1.7.2.1.34.53.00.00	FMAS - PROTEÇÃO SOCIAL ESPECIAL/COFINANCIAMENTO DO FNAS	26.772.000		
1.7.2.1.34.54.00.00	APOIO À GESTÃO DESCENTRALIZADA/FNAS	17.192.817		
1.7.2.1.35.00.00.00	TRANSFERÊNCIAS DE RECURSOS DO FUNDO NACIONAL DO DESENVOLVIMENTO DA EDU	706.413.126		
1.7.2.1.35.01.00.00	Transferências do Salário-Educação	520.181.526		
1.7.2.1.35.03.00.00	Transferências Diretas do FNDE referentes ao Programa Nacional de Alim	105.610.600		
1.7.2.1.35.04.00.00	Transferências Diretas do FNDE referentes ao Programa Nacional de Apoi	121.000		
1.7.2.1.35.99.00.00	Outras Transferências Diretas do FNDE	80.500.000		
1.7.2.1.35.99.01.00	FNDE - Novas Turmas de Educação Infantil	10.000.000		
1.7.2.1.35.99.02.00	FNDE - Atend. crianças de 0 a 48m - Bolsa Família	60.000.000		
1.7.2.1.35.99.05.00	FNDE - Projovem	10.500.000		
1.7.2.1.36.00.00.00	TRANSFERÊNCIA FINANCEIRA DO ICMS - DESONERAÇÃO - LC Nº 87/96	35.436.276		
1.7.2.1.36.51.00.00	TRANSFERÊNCIA FINANCEIRA DO ICMS - DESONERAÇÃO - LC Nº 87/96	35.436.276		
1.7.2.2.00.00.00.00	TRANSFERÊNCIAS DOS ESTADOS	9.936.292.268		
1.7.2.2.01.00.00.00	PARTICIPAÇÃO NA RECEITA DOS ESTADOS	9.828.566.415		
1.7.2.2.01.01.00.00	Cota-Parte do ICMS	7.264.380.369		
1.7.2.2.01.02.00.00	Cota-Parte do IPVA	2.501.199.996		
1.7.2.2.01.04.00.00	Cota-Parte do IPI s/ Exportação	61.646.050		
1.7.2.2.01.13.00.00	Cota-Parte da Contribuição de Intervenção no Domínio Econômico	1.340.000		
1.7.2.2.99.00.00.00	OUTRAS TRANSFERÊNCIAS DOS ESTADOS	107.725.853		
1.7.2.2.99.55.00.00	FMAS	65.055.853		
1.7.2.2.99.60.00.00	Transferência do Fundo Estadual de Saúde - FMS	42.670.000		
1.7.2.4.00.00.00.00	TRANSFERÊNCIAS MULTIGOVERNAMENTAIS	3.678.103.466		
1.7.2.4.01.00.00.00	TRANSFERÊNCIAS DE RECURSOS DO FUNDO DE MANUTENÇÃO E DESENVOLVIMENTO DA	3.678.103.466		
1.7.2.4.01.51.00.00	Da União	294.573.783		
1.7.2.4.01.52.00.00	Do Estado	3.383.529.683		
1.7.5.0.00.00.00.00	TRANSFERÊNCIAS DE PESSOAS	108.000.000		
1.7.5.0.51.00.00.00	FUMCAD - Imposto de Renda	108.000.000		
1.7.6.0.00.00.00.00	TRANSFERÊNCIAS DE CONVÊNIOS	62.637.313		
1.7.6.1.00.00.00.00	TRANSFERÊNCIAS DE CONVÊNIOS DA UNIÃO E DE SUAS ENTIDADES	62.637.313		
1.7.6.1.03.00.00.00	TRANSFERÊNCIAS DE CONVÊNIOS DA UNIÃO DESTINADAS A PROGRAMAS DE ASSISTÊ	5.792.311		
1.7.6.1.03.51.00.00	PMSP/SAS/FMAS	5.792.311		

**PREFEITURA DO MUNICÍPIO DE SÃO PAULO****Receita por Categoria Econômica**

Exercício: 2016

R\$ 1,00

Código	Especificação	Desdobramento	Fonte	Categoria Econômica
1.7.6.1.99.00.00.00	OUTRAS TRANSFERÊNCIAS DE CONVÊNIOS DA UNIÃO	56.845.002		
1.7.6.1.99.54.00.00	Convênio Secretaria Nacional de Segurança Pública - SENASP	4.907.775		
1.7.6.1.99.56.00.00	Convênios MINC/SMC	11.925.000		
1.7.6.1.99.61.00.00	Convênio MTE/SPPE/CODEFAT	23.000.000		
1.7.6.1.99.67.00.00	CONVÊNIO SDTE X UNIÃO	8.000.000		
1.7.6.1.99.68.00.00	Convênio União - Centros de Cidadania da Mulher	132.500		
1.7.6.1.99.70.00.00	Convênio União - Casa de Passagem	430.897		
1.7.6.1.99.71.00.00	Convênio SMDHC X União	7.342.603		
1.7.6.1.99.75.00.00	CONVÊNIO SMPM X UNIÃO	44.227		
1.7.6.1.99.76.00.00	Convênio SMC X UNIÃO	1.062.000		
1.9.0.0.00.00.00.00	OUTRAS RECEITAS CORRENTES		2.671.831.548	
1.9.1.0.00.00.00.00	MULTAS E JUROS DE MORA	1.515.717.152		
1.9.1.1.00.00.00.00	MULTAS E JUROS DE MORA DOS TRIBUTOS	202.254.474		
1.9.1.1.02.00.00.00	MULTAS E JUROS DE MORA - IMPOSTO DE RENDA E PROV. QUALQUER NATUREZA	450		
1.9.1.1.02.03.00.00	Multas e Juros de Mora do Imposto s/ a Renda Retido nas Fontes	450		
1.9.1.1.38.00.00.00	MULTAS E JUROS DE MORA DO IPTU	58.758.957		
1.9.1.1.38.51.00.00	MULTAS E JUROS DE MORA DO IPTU	58.758.957		
1.9.1.1.39.00.00.00	MULTAS E JUROS DE MORA DO ITBI	22.875.438		
1.9.1.1.39.51.00.00	Multas e Juros de Mora do ITBI	22.875.438		
1.9.1.1.40.00.00.00	MULTAS E JUROS DE MORA DO ISS	103.754.304		
1.9.1.1.40.51.00.00	MULTAS E JUROS DE MORA DO ISS	87.105.027		
1.9.1.1.40.52.00.00	Multas e Juros de Mora do ISSQN - Simples Nacional	16.649.277		
1.9.1.1.99.00.00.00	MULTAS E JUROS DE MORA DE OUTROS TRIBUTOS	16.865.325		
1.9.1.1.99.01.00.00	MULTAS E JUROS DE MORA DE OUTROS TRIBUTOS	16.865.325		
1.9.1.2.00.00.00.00	MULTAS E JUROS DE MORA DAS CONTRIBUIÇÕES	600.000		
1.9.1.2.34.00.00.00	MULTAS E JUROS DE MORA CONTR.S/A REC.DAS CONCESS.ENERGIA ELETRICA	300.000		
1.9.1.2.34.51.00.00	MULTAS E JUROS DE MORA CONTR.S/A REC.DAS CONCESS.ENERGIA ELETRICA	300.000		
1.9.1.2.99.00.00.00	MULTAS E JUROS DE MORA DE OUTRAS CONTRIBUIÇÕES	300.000		
1.9.1.2.99.01.00.00	MULTAS E JUROS DE MORA DE OUTRAS CONTRIBUIÇÕES - PRINCIPAL	300.000		
1.9.1.2.99.01.01.00	MULTAS E JUROS DE MORA DA COSIP	300.000		
1.9.1.3.00.00.00.00	MULTAS E JUROS DE MORA DA DÍVIDA ATIVA DOS TRIBUTOS	139.374.996		
1.9.1.3.11.00.00.00	MULTAS E JUROS DE MORA DA DÍVIDA ATIVA DO IPTU	90.355.209		
1.9.1.3.11.51.00.00	Multas e Juros de Mora da Dívida Ativa do IPTU	90.355.209		
1.9.1.3.12.00.00.00	MULTAS E JUROS DE MORA DA DÍVIDA ATIVA DO ITBI	937.566		
1.9.1.3.12.51.00.00	Multas e Juros de Mora da Dívida Ativa do ITBI	937.566		
1.9.1.3.13.00.00.00	Multas e Juros de Mora da Dívida Ativa do ISS	37.807.697		
1.9.1.3.13.51.00.00	MULTAS E JUROS DE MORA DA DÍVIDA ATIVA DE ISS	31.660.176		
1.9.1.3.13.52.00.00	Multas e Juros de Mora da Div.Ativa ISS Simp.Nac	6.147.521		
1.9.1.3.98.00.00.00	MULTAS E JUROS DE MORA DA DÍVIDA ATIVA DAS CONTRIBUIÇÕES DE MELHORIA	254.481		

**PREFEITURA DO MUNICÍPIO DE SÃO PAULO****Receita por Categoria Econômica**

Exercício: 2016

R\$ 1,00

Código	Especificação	Desdobramento	Fonte	Categoria Econômica
1.9.1.3.98.51.00.00	MULTAS E JUROS DE MORA DA DÍVIDA ATIVA DAS CONTRIBUIÇÕES DE MELHORIA	254.481		
1.9.1.3.99.00.00.00	MULTAS E JUROS DE MORA DA DÍVIDA ATIVA DE OUTROS TRIBUTOS	10.020.043		
1.9.1.3.99.52.00.00	Multas e Juros de Mora da Dívida Ativa de Outros Tributos	10.020.043		
1.9.1.5.00.00.00.00	MULTAS E JUROS DE MORA DA DÍVIDA ATIVA DE OUTRAS RECEITAS	7.755.000		
1.9.1.5.99.00.00.00	OUTRAS MULTAS E JUROS DE MORA DA DÍVIDA ATIVA DE OUTRAS RECEITAS	7.755.000		
1.9.1.5.99.01.00.00	Outras Multas e Juros de Mora da Div. Ativa Outras Rec-Multas Trânsito	7.755.000		
1.9.1.5.99.01.03.00	Outras Multas e Juros de Mora da Dívida Ativa de O	6.050.000		
1.9.1.5.99.01.04.00	Outras Multas e Juros de Mora da Div. Ativa Outras Rec-Multas Trânsito	1.705.000		
1.9.1.9.00.00.00.00	MULTAS DE OUTRAS ORIGENS	1.165.732.682		
1.9.1.9.10.00.00.00	MULTAS PREVISTAS NA LEGISLAÇÃO SANITÁRIA	2.000.000		
1.9.1.9.10.52.00.00	Multas Previstas na Legislação Sanitária - FMS	2.000.000		
1.9.1.9.15.00.00.00	MULTAS PREVISTAS NA LEGISLAÇÃO DE TRÂNSITO	1.110.194.392		
1.9.1.9.15.51.00.00	Multas de Trânsito - DSV	1.056.781.410		
1.9.1.9.15.52.00.00	Multas de Trânsito Veículos de Outros Municípios	25.412.982		
1.9.1.9.15.53.00.00	Multas p/ Transporte de Produtos Perigosos - DSV	13.000.000		
1.9.1.9.15.54.00.00	Multas de Trânsito de Veículos de Outros Estados - RENAINF	15.000.000		
1.9.1.9.27.00.00.00	MULTAS E JUROS PREVISTOS EM CONTRATOS	10.720.000		
1.9.1.9.27.52.00.00	Multas e Juros/ Contratos PMSP	10.720.000		
1.9.1.9.35.00.00.00	MULTAS POR DANOS AMBIENTAIS	4.116.790		
1.9.1.9.35.10.00.00	Multas Administrativas por Danos Ambientais	4.116.790		
1.9.1.9.35.10.02.00	FEMA	1.116.790		
1.9.1.9.35.10.03.00	Multas por falta de Inspeção Veicular - FEMA	3.000.000		
1.9.1.9.48.00.00.00	MULTAS APLICADAS PELOS TRIBUNAIS DE CONTAS	26.500		
1.9.1.9.48.51.00.00	MULTAS APLICADAS PELO TCM/SP - LEI 9.167/80	26.500		
1.9.1.9.50.00.00.00	MULTAS POR AUTO DE INFRAÇÃO	2.300.000		
1.9.1.9.50.51.00.00	Multas por Auto de Infração - FUNCAP	2.300.000		
1.9.1.9.99.00.00.00	OUTRAS MULTAS	36.375.000		
1.9.1.9.99.51.00.00	Multas e Juros Diversos - PMSP	6.375.000		
1.9.1.9.99.57.00.00	Multas SMSP - Sistema Novo	30.000.000		
1.9.2.0.00.00.00.00	INDENIZAÇÕES E RESTITUIÇÕES	8.198.951		
1.9.2.1.00.00.00.00	INDENIZAÇÕES	60.000		
1.9.2.1.99.00.00.00	OUTRAS INDENIZAÇÕES	60.000		
1.9.2.1.99.51.00.00	Outras Indenizações - PMSP	60.000		
1.9.2.2.00.00.00.00	RESTITUIÇÕES	8.138.951		
1.9.2.2.99.00.00.00	OUTRAS RESTITUIÇÕES	8.138.951		
1.9.2.2.99.53.00.00	Restituições Diversas - FMS	30.000		
1.9.2.2.99.64.00.00	Restituições Diversas	8.000.000		
1.9.2.2.99.65.00.00	Reembolsos de Salário Família	108.951		
1.9.3.0.00.00.00.00	RECEITA DA DÍVIDA ATIVA	279.784.089		

**PREFEITURA DO MUNICÍPIO DE SÃO PAULO****Receita por Categoria Econômica**

Exercício: 2016

R\$ 1,00

Código	Especificação	Desdobramento	Fonte	Categoria Econômica
1.9.3.1.00.00.00.00	RECEITA DA DÍVIDA ATIVA TRIBUTÁRIA	250.210.001		
1.9.3.1.11.00.00.00	Receita da Dívida Ativa do Imposto s/a Propriedade Predial e Territori	143.479.136		
1.9.3.1.12.00.00.00	Receita da Dívida Ativa do Imposto s/a Transmissão Inter-Vivos de Bens	869.948		
1.9.3.1.13.00.00.00	Receita da Dívida Ativa do Imposto s/ Serviços de Qualquer Natureza -	92.580.891		
1.9.3.1.13.51.00.00	Receita da Dívida Ativa do Imposto sobre Serviços de Qualquer Natureza	51.057.453		
1.9.3.1.13.52.00.00	Receita da Dívida Ativa do ISS - Simples Nacional	41.523.438		
1.9.3.1.98.00.00.00	Receita da Dívida Ativa das Contribuições de Melhoria	141.499		
1.9.3.1.99.00.00.00	RECEITA DA DÍVIDA ATIVA DE OUTROS TRIBUTOS	13.138.527		
1.9.3.1.99.01.00.00	Receita da Dívida Ativa de Outros Tributos - Principal - PMSP	13.138.527		
1.9.3.1.99.01.01.00	Receita da Dívida Ativa de Outros Tributos - Principal - PMSP	13.137.331		
1.9.3.1.99.01.02.00	FISC	1.196		
1.9.3.2.00.00.00.00	RECEITA DA DÍVIDA ATIVA NÃO TRIBUTÁRIA	29.574.088		
1.9.3.2.99.00.00.00	RECEITA DA DÍVIDA ATIVA NÃO TRIBUTÁRIA DE OUTRAS RECEITAS	29.574.088		
1.9.3.2.99.01.00.00	Receita da Div. Ativa Não Trib. de Outras Receitas	29.574.088		
1.9.3.2.99.01.12.00	JUD	25.000.000		
1.9.3.2.99.01.13.00	Receita da Dívida Ativa Não Tributária de Outras Rec-Multas Trânsito 1	4.574.088		
1.9.9.0.00.00.00.00	RECEITAS DIVERSAS	868.131.356		
1.9.9.0.01.00.00.00	RECEITA DE PARCELAMENTOS - OUTRAS RECEITAS	678.555.166		
1.9.9.0.01.51.00.00	REFIS	19.968		
1.9.9.0.01.52.00.00	Programa de Parcelamento Incentivado - PPI	598.243.616		
1.9.9.0.01.53.00.00	Parcelamento Especial para Ingresso no Simples Nacional - PISN	175.333		
1.9.9.0.01.54.00.00	Parcelamento Administrativo de Débitos Tributários - PAT	80.116.249		
1.9.9.0.02.00.00.00	RECEITA DE ÔNUS DE SUCUMBÊNCIA DE AÇÕES JUDICIAIS	137.277.727		
1.9.9.0.02.01.00.00	Receita de Honorários de Advogados	137.247.562		
1.9.9.0.02.01.01.00	Receita de Honorários de Advogados	137.247.562		
1.9.9.0.02.02.00.00	Receita de Ônus de Sucumbência	30.165		
1.9.9.0.02.02.01.00	Receita de Ônus de Sucumbência	30.165		
1.9.9.0.03.00.00.00	RECEITA DECORRENTE DE ALIENAÇÃO DE BENS APREENDIDOS	96.000		
1.9.9.0.03.01.00.00	Receita de Leilões de Mercadorias Apreendidas	96.000		
1.9.9.0.99.00.00.00	OUTRAS RECEITAS	52.202.463		
1.9.9.0.99.01.00.00	FEPAC	660.000		
1.9.9.0.99.08.00.00	FEMA	14.511.745		
1.9.9.0.99.22.00.00	Eventuais Diversos - PMSP	5.000.000		
1.9.9.0.99.23.00.00	Leilões - DSV/SPTRANS/CET	1.200.000		
1.9.9.0.99.24.00.00	Leilões - DTP	4.574.088		
1.9.9.0.99.27.00.00	Leilões - FUNDIP	750.000		
1.9.9.0.99.30.00.00	Ressarcimento de Despesas de Pessoal Requisitado - PMSP	3.780.000		
1.9.9.0.99.40.00.00	Consignações Facultativas - Artigo 12 do Decreto 49.425/2008	21.726.630		

**PREFEITURA DO MUNICÍPIO DE SÃO PAULO****Receita por Categoria Econômica**

Exercício: 2016

R\$ 1,00

Código	Especificação	Desdobramento	Fonte	Categoria Econômica
2.0.0.0.00.00.00.00	RECEITAS DE CAPITAL			7.825.329.472
2.1.0.0.00.00.00.00	OPERAÇÕES DE CRÉDITO		101.980.200	
2.1.1.0.00.00.00.00	OPERAÇÕES DE CRÉDITO INTERNAS	101.980.200		
2.1.1.4.00.00.00.00	OPERAÇÕES DE CRÉDITO INTERNAS - CONTRATUAIS	101.980.200		
2.1.1.4.05.00.00.00	OPERAÇÕES DE CRÉDITO INTERNAS P/ PROGRAMAS DE MODERNIZAÇÃO DA ADMINIST	101.980.200		
2.1.1.4.05.51.00.00	Programa de Modernização da Administração Tributária - PMAT/BNDES	79.480.200		
2.1.1.4.05.52.00.00	PNAFM	22.500.000		
2.2.0.0.00.00.00.00	ALIENAÇÃO DE BENS		706.930.588	
2.2.1.0.00.00.00.00	ALIENAÇÃO DE BENS MÓVEIS	701.000.000		
2.2.1.9.00.00.00.00	ALIENAÇÃO DE OUTROS BENS MÓVEIS	701.000.000		
2.2.1.9.51.00.00.00	ALIENAÇÃO DE OUTROS BENS MÓVEIS	1.000.000		
2.2.1.9.52.00.00.00	Cessão de Direitos Creditórios - PPI	700.000.000		
2.2.2.0.00.00.00.00	ALIENAÇÃO DE BENS IMÓVEIS	5.930.588		
2.2.2.9.00.00.00.00	ALIENAÇÃO DE OUTROS BENS IMÓVEIS	5.930.588		
2.2.2.9.00.51.00.00	ALIENAÇÃO DE OUTROS BENS IMÓVEIS	5.930.588		
2.4.0.0.00.00.00.00	TRANSFERÊNCIAS DE CAPITAL		3.850.511.638	
2.4.2.0.00.00.00.00	TRANSFERÊNCIAS INTERGOVERNAMENTAIS	1.751.335.646		
2.4.2.1.00.00.00.00	TRANSFERÊNCIAS DA UNIÃO	1.746.335.646		
2.4.2.1.01.00.00.00	TRANSFERÊNCIAS DE RECURSOS DO SISTEMA ÚNICO DE SAÚDE - SUS	282.686.328		
2.4.2.1.01.58.00.00	Programas Financ. por Transf. Fundo a Fundo - FMS	282.686.328		
2.4.2.1.02.00.00.00	TRANSFERÊNCIAS DE RECURSOS DESTINADOS A PROGRAMAS DE EDUCAÇÃO	16.902.775		
2.4.2.1.02.53.00.00	FNDE - Plano de Ações Articuladas	16.902.775		
2.4.2.1.99.00.00.00	OUTRAS TRANSFERÊNCIAS DA UNIÃO	1.446.746.543		
2.4.2.1.99.00.01.00	Fundo Especial Lei 7525/86 - Petrobrás	3.536.257		
2.4.2.1.99.00.04.00	Ministério do Esporte/CEF x SEME	315.041.504		
2.4.2.1.99.00.12.00	SEHAB-CT CEF/Min.Cid/PAC (Heliópolis/Pq.Fernanda/Cid A	9.000.000		
2.4.2.1.99.00.14.00	SGM - CT CEF/Min. do Turismo	60.000.000		
2.4.2.1.99.00.15.00	SIURB x Ministério das Cidades	959.663.411		
2.4.2.1.99.00.18.00	SEHAB x Ministério das Cidades/ PAC 2 - Paraisópolis	15.000.000		
2.4.2.1.99.00.20.00	SEHAB X Min. Cid./PAC 2 - Obras Reg e Int Ass Prec	20.500.000		
2.4.2.1.99.00.23.00	SIURB X Ministério do Turismo	64.005.371		
2.4.2.2.00.00.00.00	TRANSFERÊNCIAS DOS ESTADOS	5.000.000		
2.4.2.2.99.00.00.00	OUTRAS TRANSFERÊNCIAS DOS ESTADOS	5.000.000		
2.4.2.2.99.52.00.00	Projeto Parque Tecnológico de São Paulo - Zona Leste	5.000.000		
2.4.7.0.00.00.00.00	TRANSFERÊNCIAS DE CONVÊNIOS	2.099.175.992		
2.4.7.1.00.00.00.00	TRANSFERÊNCIAS DE CONVÊNIOS DA UNIÃO E DE SUAS ENTIDADES	1.561.509.793		
2.4.7.1.02.00.00.00	TRANSFERÊNCIAS DE CONVÊNIO DA UNIÃO DESTINADAS A PROGRAMAS DE EDUCAÇÃO	261.468.442		
2.4.7.1.02.52.00.00	FNDE- Ass. Financeira a Progr. e Proj. Educ.- PAC2	112.075.320		
2.4.7.1.02.53.00.00	FNDE - Ass. Financeira a Progr. e Proj. Educ.- PAR	149.393.122		

**PREFEITURA DO MUNICÍPIO DE SÃO PAULO****Receita por Categoria Econômica**

Exercício: 2016

R\$ 1,00

Código	Especificação	Desdobramento	Fonte	Categoria Econômica
2.4.7.1.03.00.00.00	TRANSF. DE CONVÊNIOS DA UNIÃO DESTINADAS A PROG SANEAMENTO BÁSICO	704.200.319		
2.4.7.1.03.51.00.00	CONVÊNIO SIURB X UNIÃO	704.200.319		
2.4.7.1.99.00.00.00	OUTRAS TRANSFERÊNCIAS DE CONVÊNIOS DA UNIÃO	595.841.032		
2.4.7.1.99.55.00.00	Convênio Secretaria Nacional de Segurança Pública - SENASP	2.450.000		
2.4.7.1.99.56.00.00	Convênios MINC/SMC	33.550.000		
2.4.7.1.99.57.00.00	Convênio SEME - UNIÃO	6.449.000		
2.4.7.1.99.58.00.00	Convênio SEPED - União	300.000		
2.4.7.1.99.60.00.00	Convênio MTE/SPPE/CODEFAT	500.000		
2.4.7.1.99.64.00.00	Convênio SMSP - União	125.500.000		
2.4.7.1.99.65.00.00	CONVÊNIO SGM X UNIÃO	40.000.000		
2.4.7.1.99.69.00.00	CONVÊNIO PMSP/SPCS X MINISTÉRIO DO ESPORTE	400.000		
2.4.7.1.99.70.00.00	CONVÊNIO PMSP/SPMP X MINISTÉRIO DO ESPORTE	243.750		
2.4.7.1.99.73.00.00	Convênio União - Casa de Passagem	71.574		
2.4.7.1.99.74.00.00	Convênio PMSP/SMSP x Ministério do Turismo	19.500.000		
2.4.7.1.99.77.00.00	Convênio SEHAB x União	350.000.000		
2.4.7.1.99.79.00.00	Convênio SDTE X União	10.000.000		
2.4.7.1.99.80.00.00	Convênio SMDHC X União	258.816		
2.4.7.1.99.83.00.00	CONVÊNIO SMPM X UNIÃO	179.892		
2.4.7.1.99.84.00.00	CONVENIO PMSP/SP-CS x União	500.000		
2.4.7.1.99.85.00.00	Convênio SMC X UNIÃO	5.938.000		
2.4.7.2.00.00.00.00	TRANSFERÊNCIA DE CONVÊNIOS DOS ESTADOS E DO DF E DE SUAS ENTIDADES	537.666.199		
2.4.7.2.02.00.00.00	TRANSFERÊNCIA DE CONVÊNIO DOS ESTADOS P/ EDUCAÇÃO	56.000.000		
2.4.7.2.02.51.00.00	Convênio SME X ESTADO	56.000.000		
2.4.7.2.03.00.00.00	TRANSFERÊNCIAS DE CONVÊNIOS DOS ESTADOS DESTINADAS A PROGRAMAS DE SANE	325.100.000		
2.4.7.2.03.51.00.00	Convênio SEHAB x Estado	1.100.000		
2.4.7.2.03.52.00.00	Convênio PMSP x SABESP - Fundo Municipal de Saneamento Ambiental e Inf	324.000.000		
2.4.7.2.99.00.00.00	OUTRAS TRANSFERÊNCIAS DE CONVÊNIO DOS ESTADOS	156.566.199		
2.4.7.2.99.53.00.00	Convênio CDHU x SEHAB	131.000.000		
2.4.7.2.99.55.00.00	Convênio SEHAB x Estado	15.500.000		
2.4.7.2.99.56.00.00	Convênio SMSP x Estado	8.766.199		
2.4.7.2.99.57.00.00	Convênio SMC x Estado	1.300.000		
2.5.0.0.00.00.00.00	OUTRAS RECEITAS DE CAPITAL		3.165.907.046	
2.5.8.0.00.00.00.00	RECEITAS DE ALIENAÇÃO DE CEPAC	1.300.000.000		
2.5.8.0.51.00.00.00	OPERAÇÃO URBANA CONSORCIADA ÁGUA BRANCA	350.000.000		
2.5.8.0.52.00.00.00	OPERAÇÃO URBANA FARIA LIMA	560.000.000		
2.5.8.0.53.00.00.00	OPERAÇÃO URBANA ÁGUA ESPRAIADA	310.000.000		
2.5.8.0.55.00.00.00	OPERAÇÃO URBANA CENTRO	80.000.000		
2.5.9.0.00.00.00.00	OUTRAS RECEITAS	1.865.907.046		
2.5.9.0.51.00.00.00	RECEITAS DIVERSAS	1.865.907.046		

**PREFEITURA DO MUNICÍPIO DE SÃO PAULO****Receita por Categoria Econômica**

Exercício: 2016

R\$ 1,00

Código	Especificação	Desdobramento	Fonte	Categoria Econômica
2.5.9.0.51.61.00.00	Outorga Onerosa - Plano Diretor	296.868.000		
2.5.9.0.51.62.00.00	Outorga Onerosa - Lei de Anistia	9.596.485		
2.5.9.0.51.66.00.00	FUNPATRI	463.480		
2.5.9.0.51.67.00.00	FEMA - Crédito de Carbono	3.500.000		
2.5.9.0.51.77.00.00	PMSP - SEHAB/Gestão de Crédito - COHAB/HABI	19.200.000		
2.5.9.0.51.85.00.00	Direitos Creditórios - PMSP/COHAB	38.271.483		
2.5.9.0.51.91.00.00	Outorga Onerosa - Parcelamento Decreto 38.080/99	6.598		
2.5.9.0.51.95.00.00	FUNDO MUNICIPAL DE PARQUES - FMP	1.000		
2.5.9.0.51.96.00.00	Serviços da dívida - Depósitos judiciais	1.498.000.000		
5.0.0.0.00.00.00.00	RECURSOS ARRECADADOS EM EXERCÍCIOS ANTERIORES			89.933.210
5.9.0.0.00.00.00.00	RECURSOS ARRECADADOS EM EXERCÍCIOS ANTERIORES		89.933.210	
5.9.9.0.00.00.00.00	RECURSOS ARRECADADOS EM EXERCÍCIOS ANTERIORES	89.933.210		
5.9.9.0.00.51.00.00	RECURSOS ARRECADADOS EM EXERCÍCIOS ANTERIORES	89.933.210		
5.9.9.0.00.51.58.00	RECURSOS ARRECADADOS EM EXERCÍCIOS ANTERIORES - FONTE 08	89.933.210		
5.9.9.0.00.51.58.01	Recursos Arrecadados em Exercícios Anteriores - SNJ	89.933.210		
9.0.0.0.00.00.00.00	DEDUÇÕES DA RECEITA CORRENTE			(2.220.201.853)
9.1.0.0.00.00.00.00	DEDUÇÕES DA RECEITA TRIBUTÁRIA		(140.000.000)	
9.1.1.0.00.00.00.00	DEDUÇÕES DE IMPOSTOS	(140.000.000)		
9.1.1.2.00.00.00.00	DEDUÇÕES DOS IMPOSTOS S/ O PATRIMÔNIO E RENDA	(140.000.000)		
9.1.1.2.02.00.00.00	DEDUÇÕES DO IMPOSTOS S/ A PROPRIEDADE PREDIAL E TERRITORIAL URBANA	(140.000.000)		
9.1.1.2.02.51.00.00	Deduções do Imposto s/ a Propriedade Predial	(140.000.000)		
9.7.0.0.00.00.00.00	DEDUÇÕES DE TRANSFERÊNCIAS CORRENTES		(2.027.362.783)	
9.7.2.0.00.00.00.00	DEDUÇÕES DE TRANSFERÊNCIAS INTERGOVERNAMENTAIS	(2.027.362.783)		
9.7.2.1.00.00.00.00	DEDUÇÕES DE TRANSFERÊNCIAS DA UNIÃO	(61.917.500)		
9.7.2.1.01.00.00.00	DEDUÇÃO DAS RECEITAS DE TRANSFERÊNCIAS DA UNIÃO	(54.830.240)		
9.7.2.1.01.02.00.00	Dedução de Receita do FPM - FUNDEB e Redutor Financeiro (corresp. 1721	(54.391.114)		
9.7.2.1.01.05.00.00	Dedução de Receita para a Formação do FUNDEB - ITR (corresp. 1721.01.0	(439.126)		
9.7.2.1.36.00.00.00	Dedução de Receita para Formação do FUNDEB - ICMS Desoneração - Lei Co	(7.087.260)		
9.7.2.2.00.00.00.00	DEDUÇÕES DE TRANSFERÊNCIAS DO ESTADO	(1.965.445.283)		
9.7.2.2.01.00.00.00	DEDUÇÃO DAS RECEITAS DE TRANSFERÊNCIA DOS ESTADOS	(1.965.445.283)		
9.7.2.2.01.01.00.00	Dedução de Receita para a Formação do FUNDEB - ICMS (corresp. 1722.01.	(1.452.876.073)		
9.7.2.2.01.02.00.00	Deduções da Cota-Parte do IPVA	(500.239.999)		
9.7.2.2.01.02.02.00	Dedução de Receita para a Formação do FUNDEB - IPVA (corresp. 1722.01.	(500.239.999)		
9.7.2.2.01.04.00.00	Dedução de Receita para a Formação do FUNDEB - IPI - Exportação (corre	(12.329.211)		
9.9.0.0.00.00.00.00	DEDUÇÕES DE OUTRAS RECEITAS CORRENTES		(52.839.070)	
9.9.1.0.00.00.00.00	DEDUÇÕES DE MULTAS E JUROS DE MORA	(52.839.070)		
9.9.1.9.00.00.00.00	DEDUÇÕES DE MULTAS DE OUTRAS ORIGENS	(52.839.070)		
9.9.1.9.15.00.00.00	DEDUÇÕES DE MULTAS PREVISTAS NA LEGISLAÇÃO DE TRÂNSITO	(52.839.070)		



PREFEITURA DO MUNICÍPIO DE SÃO PAULO

Receita por Categoria Econômica

Exercício: 2016

R\$ 1,00

Código	Especificação	Desdobramento	Fonte	Categoria Econômica
9.9.1.9.15.51.00.00	Deduções de Multas de Trânsito - DSV	(52.839.070)		
9.9.1.9.15.51.01.00	Deduções de Multas de Trânsito - DSV - FUNSET	(52.839.070)		
Total Geral				50.377.103.572

PODER EXECUTIVO
ADMINISTRAÇÃO DIRETA
1 - ÓRGÃOS

Unidades Habitacionais
Residencial Bela Morada – Freguesia do Ó



Obras do Centro de Esportes e Lazer Tietê



Polo da UAB no CEU Quinta do Sol



Ecoponto – Guaiaponto - Guaianases



Praça Julio Prestes Revitalizada



Ciclop passarela sobre Marginal Pinheiros



**PREFEITURA DO MUNICÍPIO DE SÃO PAULO**

Programa de Trabalho

Exercício: 2016

R\$1,00

Órgão: 11 - Secretaria do Governo Municipal

Código	Especificação	Operação Especial	Projeto	Atividade	Total
04	Administração		9.248.000	55.485.874	64.733.874
04.122	Administração Geral		9.248.000	51.583.874	60.831.874
04.122.3011	Modernização e descentralização da gestão e prestação de serviços		1.000.000		1.000.000
04.122.3011.1022	Desenvolvimento de Estudos e Avaliações		1.000.000		1.000.000
04.122.3024	Suporte Administrativo		8.248.000	51.583.874	59.831.874
04.122.3024.2100	Administração da Unidade			51.558.874	51.558.874
04.122.3024.2146	Instituição de Equipe de Transição			25.000	25.000
04.122.3024.3000	Construção, Aquisição e Reforma de Sedes Administrativas		8.248.000		8.248.000
04.126	Tecnologia da Informação			3.902.000	3.902.000
04.126.3024	Suporte Administrativo			3.902.000	3.902.000
04.126.3024.2171	Manutenção de Sistemas de Informação e Comunicação			3.902.000	3.902.000
08	Assistência Social		200.000		200.000
08.243	Assistência a Criança e ao Adolescente		200.000		200.000
08.243.3018	Promoção de uma cultura de cidadania e valorização da diversidade		200.000		200.000
08.243.3018.1025	Projetos Especiais e Articulação da Primeira Infância		200.000		200.000
13	Cultura		1.500.000	111.900.000	113.400.000
13.131	Comunicação Social		1.500.000	1.500.000	3.000.000
13.131.3021	Qualidade e transparência da receita e despesa		1.500.000		1.500.000
13.131.3021.1026	TV da Cidade de São Paulo		1.500.000		1.500.000
13.131.3024	Suporte Administrativo			1.500.000	1.500.000
13.131.3024.2104	Manutenção da TV da Cidade de São Paulo			1.500.000	1.500.000
13.695	Turismo			110.400.000	110.400.000
13.695.3015	Promoção da cidade como centro de eventos e destino turístico de referência			110.400.000	110.400.000
13.695.3015.2105	Administração da Fábrica do Samba			1.500.000	1.500.000
13.695.3015.2118	Promoção de Campanhas e Eventos de Interesse do Município.			108.900.000	108.900.000
23	Comércio e Serviços		101.052.000	9.600.000	110.652.000
23.695	Turismo		101.052.000	9.600.000	110.652.000
23.695.3015	Promoção da cidade como centro de eventos e destino turístico de referência		101.052.000	9.600.000	110.652.000
23.695.3015.1020	Aumento de Capital da São Paulo Turismo S/A		1.000		1.000
23.695.3015.1021	Projetos de Fomento ao Turismo		1.050.000		1.050.000
23.695.3015.1027	Implantação de Polos Turísticos		1.000		1.000
23.695.3015.1029	Modernização do Complexo Anhembi		60.000.000		60.000.000
23.695.3015.1032	Construção da Fábrica do Samba		40.000.000		40.000.000
23.695.3015.2102	Operação e Manutenção da Infraestrutura Turística			5.600.000	5.600.000
23.695.3015.2184	Promoção do Turismo na Cidade de São Paulo			4.000.000	4.000.000



PREFEITURA DO MUNICÍPIO DE SÃO PAULO

Programa de Trabalho

Exercício: 2016

R\$1,00

Órgão: 11 - Secretaria do Governo Municipal

Código	Especificação	Operação Especial	Projeto	Atividade	Total
24	Comunicações			106.200.000	106.200.000
24.131	Comunicação Social			106.200.000	106.200.000
24.131.3024	Suporte Administrativo			106.200.000	106.200.000
24.131.3024.2153	Publicação de Editais e Outras Publicações Legais			1.200.000	1.200.000
24.131.3024.8052	Publicações de Interesse do Município			105.000.000	105.000.000
	Total do Órgão:		112.000.000	283.185.874	395.185.874



PREFEITURA DO MUNICÍPIO DE SÃO PAULO

Natureza da Despesa

Exercício: 2016

R\$1,00

Órgão : 11 Secretaria do Governo Municipal

Código	Fonte	Especificação	Elemento de Despesa	Modalidade de Aplicação	Grupo de Despesa	Categoria Econômica
3		Despesas Correntes				282.310.219
3.1		Pessoal e Encargos Sociais			21.537.000	
3.1.90		Aplicações Diretas		21.537.000		
3.1.90.11	00	Vencimentos e Vantagens Fixas - Pessoal Civil	20.337.000			
3.1.90.96	00	Ressarcimento de Despesas de Pessoal Requisitado	1.200.000			
3.3		Outras Despesas Correntes			260.773.219	
3.3.50		Transferências a Instituições Privadas sem Fins Lucrativos		7.100.000		
3.3.50.39	00	Outros Serviços de Terceiros - Pessoa Jurídica	7.000.000			
3.3.50.41	00	Contribuições	100.000			
3.3.60		Transferências a Instituições Privadas com Fins Lucrativos		446.016		
3.3.60.36	00	Outros Serviços de Terceiros - Pessoa Física	361.008			
3.3.60.48	00	Outros Auxílios Financeiros a Pessoas Físicas	85.008			
3.3.90		Aplicações Diretas		253.227.203		
3.3.90.14	00	Diárias - Civil	285.000			
3.3.90.30	00	Material de Consumo	772.000			
3.3.90.33	00	Passagens e Despesas com Locomoção	800.000			
3.3.90.36	00	Outros Serviços de Terceiros - Pessoa Física	64.300			
3.3.90.39	00	Outros Serviços de Terceiros - Pessoa Jurídica	249.311.460			
3.3.90.46	00	Auxílio-Alimentação	1.509.443			
3.3.90.47	00	Obrigações Tributárias e Contributivas	30.000			
3.3.90.49	00	Auxílio-Transporte	455.000			
4		Despesas de Capital				112.875.655
4.4		Investimentos			112.874.655	
4.4.90		Aplicações Diretas		112.874.655		
4.4.90.35	00	Serviços de Consultoria	1.000.000			
4.4.90.39	00	Outros Serviços de Terceiros - Pessoa Jurídica	8.949.000			
4.4.90.51	00	Obras e Instalações	2.050.000			
4.4.90.51	02	Obras e Instalações	100.000.000			
4.4.90.52	00	Equipamentos e Material Permanente	875.655			
4.5		Inversões Financeiras			1.000	
4.5.90		Aplicações Diretas		1.000		
4.5.90.65	00	Constituição ou Aumento de Capital de Empresas	1.000			
Total do Órgão:						395.185.874



PREFEITURA DO MUNICÍPIO DE SÃO PAULO

Quadro de Detalhamento de Despesa

Exercício: 2016

R\$1,00

Órgão: 1100 - Secretaria do Governo Municipal					
Unidade: 1110 - Gabinete do Prefeito					
Projeto, Atividade e Op. Especiais	Aplicação Programada	Natureza da Despesa	Fonte	Detalhada	Total da Aplicação
11.10.04.122.3024.2100	Administração da Unidade	3.3.90.14.00	00	185.000	
		3.3.90.30.00	00	11.000	
		3.3.90.33.00	00	450.000	
		3.3.90.36.00	00	20.000	
		3.3.90.39.00	00	199.000	
		4.4.90.52.00	00	10.000	
				-----	875.000
11.10.04.122.3024.2146	Instituição de Equipe de Transição	3.3.90.30.00	00	10.000	
		4.4.90.52.00	00	15.000	
				-----	25.000
11.10.08.243.3018.1025	Projetos Especiais e Articulação da Primeira Infância	4.4.90.39.00	00	200.000	
				-----	200.000
11.10.23.695.3015.1020	Aumento de Capital da São Paulo Turismo S/A	4.5.90.65.00	00	1.000	
				-----	1.000
	Total da Unidade:				1.101.000

**PREFEITURA DO MUNICÍPIO DE SÃO PAULO****Quadro de Detalhamento de Despesa**

Exercício: 2016

R\$1,00

Órgão: 1100 - Secretaria do Governo Municipal					
Unidade: 1120 - Gabinete do Secretário					
Projeto, Atividade e Op. Especiais	Aplicação Programada	Natureza da Despesa	Fonte	Detalhada	Total da Aplicação
11.20.04.122.3011.1022	Desenvolvimento de Estudos e Avaliações	4.4.90.35.00	00	1.000.000 -----	1.000.000
11.20.04.122.3024.2100	Administração da Unidade	3.1.90.11.00	00	20.337.000	
		3.1.90.96.00	00	1.200.000	
		3.3.50.41.00	00	100.000	
		3.3.60.36.00	00	361.008	
		3.3.60.48.00	00	85.008	
		3.3.90.14.00	00	100.000	
		3.3.90.30.00	00	499.000	
		3.3.90.33.00	00	350.000	
		3.3.90.36.00	00	14.000	
		3.3.90.39.00	00	13.488.415	
		3.3.90.46.00	00	1.509.443	
		3.3.90.47.00	00	30.000	
		3.3.90.49.00	00	455.000	
		4.4.90.52.00	00	130.000 -----	38.658.874
11.20.04.122.3024.3000	Construção, Aquisição e Reforma de Sedes Administrativas	4.4.90.39.00	00	6.248.000	
		4.4.90.51.00	00	2.000.000 -----	8.248.000
11.20.04.126.3024.2171	Manutenção de Sistemas de Informação e Comunicação	3.3.90.39.00	00	3.902.000 -----	3.902.000
11.20.13.131.3021.1026	TV da Cidade de São Paulo	4.4.90.39.00	00	1.500.000 -----	1.500.000
11.20.13.131.3024.2104	Manutenção da TV da Cidade de São Paulo	3.3.90.39.00	00	1.000.000	
		4.4.90.52.00	00	500.000 -----	1.500.000
11.20.13.695.3015.2105	Administração da Fábrica do Samba	3.3.90.39.00	00	1.500.000 -----	1.500.000
11.20.13.695.3015.2118	Promoção de Campanhas e Eventos de Interesse do Município.	3.3.50.39.00	00	7.000.000	
		3.3.90.39.00	00	101.900.000 -----	108.900.000
11.20.23.695.3015.1021	Projetos de Fomento ao Turismo	4.4.90.39.00	00	1.000.000	
		4.4.90.51.00	00	50.000 -----	1.050.000
11.20.23.695.3015.1027	Implantação de Polos Turísticos	4.4.90.39.00	00	1.000 -----	1.000
11.20.23.695.3015.1029	Modernização do Complexo Anhembi	4.4.90.51.00	02	60.000.000	



PREFEITURA DO MUNICÍPIO DE SÃO PAULO

Quadro de Detalhamento de Despesa

Exercício: 2016

R\$1,00

Órgão: 1100 - Secretaria do Governo Municipal					
Unidade: 1120 - Gabinete do Secretário					
Projeto, Atividade e Op. Especiais	Aplicação Programada	Natureza da Despesa	Fonte	Detalhada	Total da Aplicação
				-----	60.000.000
11.20.23.695.3015.1032	Construção da Fábrica do Samba	4.4.90.51.00	02	40.000.000	
				-----	40.000.000
11.20.23.695.3015.2102	Operação e Manutenção da Infraestrutura Turística	3.3.90.39.00	00	5.600.000	
				-----	5.600.000
11.20.23.695.3015.2184	Promoção do Turismo na Cidade de São Paulo	3.3.90.39.00	00	4.000.000	
				-----	4.000.000
11.20.24.131.3024.2153	Publicação de Editais e Outras Publicações Legais	3.3.90.39.00	00	1.200.000	
				-----	1.200.000
11.20.24.131.3024.8052	Publicações de Interesse do Município	3.3.90.39.00	00	105.000.000	
				-----	105.000.000
	Total da Unidade:				382.059.874



PREFEITURA DO MUNICÍPIO DE SÃO PAULO

Quadro de Detalhamento de Despesa

Exercício: 2016

R\$1,00

Órgão: 1100 - Secretaria do Governo Municipal					
Unidade: 1150 - Administração do Edifício Matarazzo					
Projeto, Atividade e Op. Especiais	Aplicação Programada	Natureza da Despesa	Fonte	Detalhada	Total da Aplicação
11.50.04.122.3024.2100	Administração da Unidade	3.3.90.30.00	00	252.000	
		3.3.90.36.00	00	30.300	
		3.3.90.39.00	00	11.522.045	
		4.4.90.52.00	00	220.655	
				-----	12.025.000
	Total da Unidade:				12.025.000
	Total do Órgão:				395.185.874



PREFEITURA DO MUNICÍPIO DE SÃO PAULO

Resumo da Despesa da Unidade

Exercício: 2016

R\$1,00

Órgão: 1100 - Secretaria do Governo Municipal					
Unidade: 1110 - Gabinete do Prefeito					
Aplicação Programada	Projeto, Atividade e Op. Especiais	Natureza da Despesa	Fonte	Detalhada	Total da Aplicação
Totais por Atividades		3.3.90.14.00	00	185.000	
		3.3.90.30.00	00	21.000	
		3.3.90.33.00	00	450.000	
		3.3.90.36.00	00	20.000	
		3.3.90.39.00	00	199.000	
		4.4.90.52.00	00	25.000	
	Total - Atividades:			-----	900.000
Totais por Projetos		4.4.90.39.00	00	200.000	
		4.5.90.65.00	00	1.000	
	Total - Projetos:			-----	201.000
	Total da Unidade				1.101.000



PREFEITURA DO MUNICÍPIO DE SÃO PAULO

Resumo da Despesa da Unidade

Exercício: 2016

R\$1,00

Órgão: 1100 - Secretaria do Governo Municipal					
Unidade: 1120 - Gabinete do Secretário					
Aplicação Programada	Projeto, Atividade e Op. Especiais	Natureza da Despesa	Fonte	Detalhada	Total da Aplicação
Totais por Atividades		3.1.90.11.00	00	20.337.000	
		3.1.90.96.00	00	1.200.000	
		3.3.50.39.00	00	7.000.000	
		3.3.50.41.00	00	100.000	
		3.3.60.36.00	00	361.008	
		3.3.60.48.00	00	85.008	
		3.3.90.14.00	00	100.000	
		3.3.90.30.00	00	499.000	
		3.3.90.33.00	00	350.000	
		3.3.90.36.00	00	14.000	
		3.3.90.39.00	00	237.590.415	
		3.3.90.46.00	00	1.509.443	
		3.3.90.47.00	00	30.000	
		3.3.90.49.00	00	455.000	
		4.4.90.52.00	00	630.000	
	Total - Atividades:			-----	270.260.874
Totais por Projetos		4.4.90.35.00	00	1.000.000	
		4.4.90.39.00	00	8.749.000	
		4.4.90.51.00	00	2.050.000	
		4.4.90.51.00	02	100.000.000	
	Total - Projetos:			-----	111.799.000
	Total da Unidade				382.059.874



PREFEITURA DO MUNICÍPIO DE SÃO PAULO

Resumo da Despesa da Unidade

Exercício: 2016

R\$1,00

Órgão: 1100 - Secretaria do Governo Municipal					
Unidade: 1150 - Administração do Edifício Matarazzo					
Aplicação Programada	Projeto, Atividade e Op. Especiais	Natureza da Despesa	Fonte	Detalhada	Total da Aplicação
Totais por Atividades					
		3.3.90.30.00	00	252.000	
		3.3.90.36.00	00	30.300	
		3.3.90.39.00	00	11.522.045	
		4.4.90.52.00	00	220.655	
	Total - Atividades:			-----	12.025.000
	Total da Unidade				12.025.000
	Total do Órgão				395.185.874

**PREFEITURA DO MUNICÍPIO DE SÃO PAULO**

Programa de Trabalho

Exercício: 2016

R\$1,00

Órgão: 12 - Secretaria Municipal de Coordenação das Subprefeituras

Código	Especificação	Operação Especial	Projeto	Atividade	Total
04	Administração			250.000	250.000
04.126	Tecnologia da Informação			250.000	250.000
04.126.3011	Modernização e descentralização da gestão e prestação de serviços			250.000	250.000
04.126.3011.2358	Operação e Manutenção das Praças de Atendimento ao Cidadão			250.000	250.000
06	Segurança Pública		1.000	315.000	316.000
06.182	Defesa Civil		1.000	315.000	316.000
06.182.3011	Modernização e descentralização da gestão e prestação de serviços		1.000	315.000	316.000
06.182.3011.2112	Operação e Manutenção da Defesa Civil			315.000	315.000
06.182.3011.3409	Implantação da Central de Operações da Defesa Civil		1.000		1.000
13	Cultura			1.500.000	1.500.000
13.452	Serviços Urbanos			1.500.000	1.500.000
13.452.3015	Promoção da cidade como centro de eventos e destino turístico de referência			1.500.000	1.500.000
13.452.3015.2118	Promoção de Campanhas e Eventos de Interesse do Município.			1.500.000	1.500.000
15	Urbanismo		341.463.851	282.889.552	624.353.403
15.122	Administração Geral		1.001.000	106.341.922	107.342.922
15.122.3011	Modernização e descentralização da gestão e prestação de serviços		1.000.000		1.000.000
15.122.3011.3350	Implantação das Centrais de Atendimento ao Cidadão		1.000.000		1.000.000
15.122.3019	Promoção do crescimento econômico e geração de postos de trabalho			13.000.000	13.000.000
15.122.3019.2337	Fomento Comércio e Desenvolvimento Econômico e Social de Áreas Públicas			13.000.000	13.000.000
15.122.3022	Requalificação e promoção da ocupação dos espaços públicos		1.000		1.000
15.122.3022.1142	Implantação e reforma das Usinas de Asfalto		1.000		1.000
15.122.3024	Suporte Administrativo			93.341.922	93.341.922
15.122.3024.2100	Administração da Unidade			93.341.922	93.341.922
15.126	Tecnologia da Informação		5.000.000	23.727.775	28.727.775
15.126.3011	Modernização e descentralização da gestão e prestação de serviços		5.000.000		5.000.000
15.126.3011.1220	Desenvolvimento de Sistemas de Informação e Comunicação		5.000.000		5.000.000
15.126.3024	Suporte Administrativo			23.727.775	23.727.775
15.126.3024.2171	Manutenção de Sistemas de Informação e Comunicação			23.727.775	23.727.775
15.451	Infra-Estrutura Urbana		8.767.199		8.767.199
15.451.3009	Melhoria da mobilidade urbana universal		1.000		1.000
15.451.3009.5187	Recuperação e Reforço de Obras de Arte Especiais - OAE		1.000		1.000
15.451.3022	Requalificação e promoção da ocupação dos espaços públicos		8.766.199		8.766.199
15.451.3022.1170	Intervenção, Urbanização e Melhoria de Bairros - Plano de Obras das Subprefeituras		8.766.199		8.766.199

**PREFEITURA DO MUNICÍPIO DE SÃO PAULO****Programa de Trabalho**

Exercício: 2016

R\$1,00

Órgão: 12 - Secretaria Municipal de Coordenação das Subprefeituras

Código	Especificação	Operação Especial	Projeto	Atividade	Total
15.452	Serviços Urbanos		201.195.652	78.330.036	279.525.688
15.452.3006	Direitos da pessoa com deficiência		21.195.652		21.195.652
15.452.3006.1169	Reforma e Acessibilidade em Passeios Públicos		21.195.652		21.195.652
15.452.3011	Modernização e descentralização da gestão e prestação de serviços			3.267.696	3.267.696
15.452.3011.2356	Monitoramento de Operação e Emergências da Cidade			3.267.696	3.267.696
15.452.3022	Requalificação e promoção da ocupação dos espaços públicos		180.000.000	75.062.340	255.062.340
15.452.3022.1137	Pavimentação e Recapeamento de Vias		180.000.000		180.000.000
15.452.3022.2341	Manutenção de vias e áreas públicas			58.562.340	58.562.340
15.452.3022.2366	Conservação de áreas verdes e vegetação arbórea			16.500.000	16.500.000
15.541	Preservação e Conservação Ambiental			11.000.000	11.000.000
15.541.3020	Proteção dos recursos naturais da cidade			11.000.000	11.000.000
15.541.3020.2324	Serviços de Desfazimento e Demolição de Construções Irregulares em Áreas de Proteção Ambiental			11.000.000	11.000.000
15.543	Recuperação de Áreas Degradadas		125.500.000		125.500.000
15.543.3022	Requalificação e promoção da ocupação dos espaços públicos		125.500.000		125.500.000
15.543.3022.1193	Obras e Serviços nas Áreas de Riscos Geológicos		125.500.000		125.500.000
15.662	Produção Industrial			63.489.819	63.489.819
15.662.3022	Requalificação e promoção da ocupação dos espaços públicos			63.489.819	63.489.819
15.662.3022.2335	Operação e Manutenção das Usinas de Asfalto			63.489.819	63.489.819
17	Saneamento		9.999.989	18.598.832	28.598.821
17.451	Infra-Estrutura Urbana		9.999.989		9.999.989
17.451.3008	Melhoria da drenagem urbana e proteção das bacias hidrográficas		9.999.989		9.999.989
17.451.3008.5084	Obras de combate a enchentes e alagamentos		9.999.989		9.999.989
17.512	Saneamento Básico Urbano			18.598.832	18.598.832
17.512.3008	Melhoria da drenagem urbana e proteção das bacias hidrográficas			18.598.832	18.598.832
17.512.3008.2367	Manutenção de sistemas de drenagem			18.598.832	18.598.832
23	Comércio e Serviços		1.000		1.000
23.695	Turismo		1.000		1.000
23.695.3015	Promoção da cidade como centro de eventos e destino turístico de referência		1.000		1.000
23.695.3015.1021	Projetos de Fomento ao Turismo		1.000		1.000
	Total do Órgão:		351.465.840	303.553.384	655.019.224



PREFEITURA DO MUNICÍPIO DE SÃO PAULO

Natureza da Despesa

Exercício: 2016

R\$1,00

Órgão : 12 Secretaria Municipal de Coordenação das Subprefeituras

Código	Fonte	Especificação	Elemento de Despesa	Modalidade de Aplicação	Grupo de Despesa	Categoria Econômica
3		Despesas Correntes				302.788.384
3.1		Pessoal e Encargos Sociais			65.997.710	
3.1.90		Aplicações Diretas		65.997.710		
3.1.90.11	00	Vencimentos e Vantagens Fixas - Pessoal Civil	65.747.000			
3.1.90.96	00	Ressarcimento de Despesas de Pessoal Requisitado	250.710			
3.3		Outras Despesas Correntes			236.790.674	
3.3.60		Transferências a Instituições Privadas com Fins Lucrativos		3.847.116		
3.3.60.36	00	Outros Serviços de Terceiros - Pessoa Física	3.135.636			
3.3.60.48	00	Outros Auxílios Financeiros a Pessoas Físicas	711.480			
3.3.90		Aplicações Diretas		232.943.558		
3.3.90.14	00	Diárias - Civil	30.000			
3.3.90.30	00	Material de Consumo	45.224.340			
3.3.90.33	00	Passagens e Despesas com Locomoção	15.000			
3.3.90.36	00	Outros Serviços de Terceiros - Pessoa Física	1.500.000			
3.3.90.39	00	Outros Serviços de Terceiros -Pessoa Jurídica	177.422.218			
3.3.90.46	00	Auxílio-Alimentação	7.323.000			
3.3.90.47	00	Obrigações Tributárias e Contributivas	3.000			
3.3.90.49	00	Auxílio-Transporte	1.426.000			
4		Despesas de Capital				352.230.840
4.4		Investimentos			352.230.840	
4.4.90		Aplicações Diretas		352.230.840		
4.4.90.39	00	Outros Serviços de Terceiros - Pessoa Jurídica	1.000.000			
4.4.90.51	00	Obras e Instalações	196.698.641			
4.4.90.51	02	Obras e Instalações	145.000.000			
4.4.90.51	03	Obras e Instalações	8.766.199			
4.4.90.52	00	Equipamentos e Material Permanente	766.000			
Total do Órgão:						655.019.224

**PREFEITURA DO MUNICÍPIO DE SÃO PAULO****Quadro de Detalhamento de Despesa**

Exercício: 2016

R\$1,00

Órgão: 1200 - Secretaria Municipal de Coordenação das Subprefeituras					
Unidade: 1210 - Gabinete do Secretário					
Projeto, Atividade e Op. Especiais	Aplicação Programada	Natureza da Despesa	Fonte	Detalhada	Total da Aplicação
12.10.04.126.3011.2358	Operação e Manutenção das Praças de Atendimento ao Cidadão	3.3.90.39.00	00	150.000	
		4.4.90.52.00	00	100.000	
				-----	250.000
12.10.06.182.3011.2112	Operação e Manutenção da Defesa Civil	3.3.90.30.00	00	65.000	
		3.3.90.39.00	00	250.000	
				-----	315.000
12.10.06.182.3011.3409	Implantação da Central de Operações da Defesa Civil	4.4.90.51.00	00	1.000	
				-----	1.000
12.10.13.452.3015.2118	Promoção de Campanhas e Eventos de Interesse do Município.	3.3.90.39.00	00	1.500.000	
				-----	1.500.000
12.10.15.122.3011.3350	Implantação das Centrais de Atendimento ao Cidadão	4.4.90.39.00	00	999.000	
		4.4.90.52.00	00	1.000	
				-----	1.000.000
12.10.15.122.3019.2337	Fomento Comércio e Desenvolvimento Econômico e Social de Áreas Públicas	3.3.90.30.00	00	10.000	
		3.3.90.39.00	00	12.990.000	
				-----	13.000.000
12.10.15.122.3024.2100	Administração da Unidade	3.1.90.11.00	00	65.747.000	
		3.1.90.96.00	00	250.710	
		3.3.60.36.00	00	3.135.636	
		3.3.60.48.00	00	711.480	
		3.3.90.14.00	00	30.000	
		3.3.90.30.00	00	340.000	
		3.3.90.33.00	00	15.000	
		3.3.90.39.00	00	14.083.096	
		3.3.90.46.00	00	7.323.000	
		3.3.90.49.00	00	1.426.000	
		4.4.90.52.00	00	280.000	
				-----	93.341.922
12.10.15.126.3011.1220	Desenvolvimento de Sistemas de Informação e Comunicação	4.4.90.51.00	00	5.000.000	
				-----	5.000.000
12.10.15.126.3024.2171	Manutenção de Sistemas de Informação e Comunicação	3.3.90.39.00	00	23.727.775	
				-----	23.727.775
12.10.15.451.3022.1170	Intervenção, Urbanização e Melhoria de Bairros - Plano de Obras das Subprefeituras	4.4.90.51.00	03	8.766.199	
				-----	8.766.199
12.10.15.452.3006.1169	Reforma e Acessibilidade em Passeios Públicos	4.4.90.51.00	00	1.695.652	
		4.4.90.51.00	02	19.500.000	



PREFEITURA DO MUNICÍPIO DE SÃO PAULO

Quadro de Detalhamento de Despesa

Exercício: 2016

R\$1,00

Órgão: 1200 - Secretaria Municipal de Coordenação das Subprefeituras					
Unidade: 1210 - Gabinete do Secretário					
Projeto, Atividade e Op. Especiais	Aplicação Programada	Natureza da Despesa	Fonte	Detalhada	Total da Aplicação
				-----	21.195.652
12.10.15.452.3011.2356	Monitoramento de Operação e Emergências da Cidade	3.3.90.30.00	00	250.000	
		3.3.90.36.00	00	1.500.000	
		3.3.90.39.00	00	1.232.696	
		4.4.90.52.00	00	285.000	
				-----	3.267.696
12.10.15.452.3022.1137	Pavimentação e Recapeamento de Vias	4.4.90.51.00	00	180.000.000	
				-----	180.000.000
12.10.15.452.3022.2366	Conservação de áreas verdes e vegetação arbórea	3.3.90.39.00	00	1.500.000	
				-----	1.500.000
12.10.15.541.3020.2324	Serviços de Desfazimento e Demolição de Construções Irregulares em Áreas de Proteção Ambiental	3.3.90.39.00	00	11.000.000	
				-----	11.000.000
12.10.15.543.3022.1193	Obras e Serviços nas Áreas de Riscos Geológicos	4.4.90.51.00	02	125.500.000	
				-----	125.500.000
12.10.17.451.3008.5084	Obras de combate a enchentes e alagamentos	4.4.90.51.00	00	9.999.989	
				-----	9.999.989
12.10.17.512.3008.2367	Manutenção de sistemas de drenagem	3.3.90.39.00	00	4.200.000	
				-----	4.200.000
12.10.23.695.3015.1021	Projetos de Fomento ao Turismo	4.4.90.51.00	00	1.000	
				-----	1.000
	Total da Unidade:				503.566.233



PREFEITURA DO MUNICÍPIO DE SÃO PAULO

Quadro de Detalhamento de Despesa

Exercício: 2016

R\$1,00

Órgão: 1200 - Secretaria Municipal de Coordenação das Subprefeituras					
Unidade: 1211 - Superintendência das Usinas de Asfalto					
Projeto, Atividade e Op. Especiais	Aplicação Programada	Natureza da Despesa	Fonte	Detalhada	Total da Aplicação
12.11.15.122.3022.1142	Implantação e reforma das Usinas de Asfalto	4.4.90.51.00	00	1.000	
				-----	1.000
12.11.15.451.3009.5187	Recuperação e Reforço de Obras de Arte Especiais - OAE	4.4.90.39.00	00	1.000	
				-----	1.000
12.11.15.452.3022.2341	Manutenção de vias e áreas públicas	3.3.90.30.00	00	4.559.340	
		3.3.90.39.00	00	54.000.000	
		3.3.90.47.00	00	3.000	
				-----	58.562.340
12.11.15.452.3022.2366	Conservação de áreas verdes e vegetação arbórea	3.3.90.39.00	00	15.000.000	
				-----	15.000.000
12.11.15.662.3022.2335	Operação e Manutenção das Usinas de Asfalto	3.3.90.30.00	00	40.000.000	
		3.3.90.39.00	00	23.389.819	
		4.4.90.52.00	00	100.000	
				-----	63.489.819
12.11.17.512.3008.2367	Manutenção de sistemas de drenagem	3.3.90.39.00	00	14.398.832	
				-----	14.398.832
	Total da Unidade:				151.452.991
	Total do Órgão:				655.019.224



PREFEITURA DO MUNICÍPIO DE SÃO PAULO

Resumo da Despesa da Unidade

Exercício: 2016

R\$1,00

Órgão: 1200 - Secretaria Municipal de Coordenação das Subprefeituras					
Unidade: 1210 - Gabinete do Secretário					
Aplicação Programada	Projeto, Atividade e Op. Especiais	Natureza da Despesa	Fonte	Detalhada	Total da Aplicação
Totais por Atividades		3.1.90.11.00	00	65.747.000	
		3.1.90.96.00	00	250.710	
		3.3.60.36.00	00	3.135.636	
		3.3.60.48.00	00	711.480	
		3.3.90.14.00	00	30.000	
		3.3.90.30.00	00	665.000	
		3.3.90.33.00	00	15.000	
		3.3.90.36.00	00	1.500.000	
		3.3.90.39.00	00	70.633.567	
		3.3.90.46.00	00	7.323.000	
		3.3.90.49.00	00	1.426.000	
		4.4.90.52.00	00	665.000	
	Total - Atividades:			-----	152.102.393
Totais por Projetos		4.4.90.39.00	00	999.000	
		4.4.90.51.00	00	196.697.641	
		4.4.90.51.00	02	145.000.000	
		4.4.90.51.00	03	8.766.199	
		4.4.90.52.00	00	1.000	
	Total - Projetos:			-----	351.463.840
	Total da Unidade				503.566.233



PREFEITURA DO MUNICÍPIO DE SÃO PAULO

Resumo da Despesa da Unidade

Exercício: 2016

R\$1,00

Órgão: 1200 - Secretaria Municipal de Coordenação das Subprefeituras					
Unidade: 1211 - Superintendência das Usinas de Asfalto					
Aplicação Programada	Projeto, Atividade e Op. Especiais	Natureza da Despesa	Fonte	Detalhada	Total da Aplicação
Totais por Atividades					
		3.3.90.30.00	00	44.559.340	
		3.3.90.39.00	00	106.788.651	
		3.3.90.47.00	00	3.000	
		4.4.90.52.00	00	100.000	
	Total - Atividades:			-----	151.450.991
Totais por Projetos					
		4.4.90.39.00	00	1.000	
		4.4.90.51.00	00	1.000	
	Total - Projetos:			-----	2.000
	Total da Unidade				151.452.991
	Total do Órgão				655.019.224

**PREFEITURA DO MUNICÍPIO DE SÃO PAULO**

Programa de Trabalho

Exercício: 2016

R\$1,00

Órgão: 13 - Secretaria Municipal de Gestão

Código	Especificação	Operação Especial	Projeto	Atividade	Total
04	Administração		11.200.000	176.176.825	187.376.825
04.121	Planejamento e Orçamento		2.000.000		2.000.000
04.121.3021	Qualidade e transparência da receita e despesa		2.000.000		2.000.000
04.121.3021.1230	Estudos e Projetos de Gestão		2.000.000		2.000.000
04.122	Administração Geral		2.199.000	107.771.361	109.970.361
04.122.3011	Modernização e descentralização da gestão e prestação de serviços		2.199.000		2.199.000
04.122.3011.1231	Modernização do Arquivo Municipal - PPP		1.000		1.000
04.122.3011.1233	Modernização do Arquivo Municipal		2.198.000		2.198.000
04.122.3024	Suporte Administrativo			107.771.361	107.771.361
04.122.3024.2100	Administração da Unidade			107.771.361	107.771.361
04.126	Tecnologia da Informação		7.001.000	56.259.464	63.260.464
04.126.3011	Modernização e descentralização da gestão e prestação de serviços		7.001.000		7.001.000
04.126.3011.1220	Desenvolvimento de Sistemas de Informação e Comunicação		7.000.000		7.000.000
04.126.3011.7200	Aumento de Capital da Empresa de Tecnologia da Informação e Comunicação - PRODAM		1.000		1.000
04.126.3024	Suporte Administrativo			56.259.464	56.259.464
04.126.3024.2171	Manutenção de Sistemas de Informação e Comunicação			56.259.464	56.259.464
04.128	Formação de Recursos Humanos			5.996.000	5.996.000
04.128.3011	Modernização e descentralização da gestão e prestação de serviços			5.996.000	5.996.000
04.128.3011.2180	Capacitação, Formação e Aperfeiçoamento de Servidores			2.996.000	2.996.000
04.128.3011.2551	Curso de Formação para Seleção de Servidores			3.000.000	3.000.000
04.131	Comunicação Social			6.000.000	6.000.000
04.131.3024	Suporte Administrativo			6.000.000	6.000.000
04.131.3024.6816	Edição e Publicação do Diário Oficial da Cidade de São Paulo			6.000.000	6.000.000
04.303	Suporte Profilático e Terapêutico			150.000	150.000
04.303.3004	Benefícios e Previdência de Funcionários			150.000	150.000
04.303.3004.2753	Promoção à Saúde do Servidor Municipal			150.000	150.000
24	Comunicações			84.480.603	84.480.603
24.126	Tecnologia da Informação			84.080.603	84.080.603
24.126.3011	Modernização e descentralização da gestão e prestação de serviços			84.080.603	84.080.603
24.126.3011.4300	Modernização e manutenção da Central de Atendimento Telefônico - 156			84.080.603	84.080.603
24.131	Comunicação Social			400.000	400.000
24.131.3024	Suporte Administrativo			400.000	400.000
24.131.3024.8052	Publicações de Interesse do Município			400.000	400.000
	Total do Órgão:		11.200.000	260.657.428	271.857.428



PREFEITURA DO MUNICÍPIO DE SÃO PAULO

Natureza da Despesa

Exercício: 2016

R\$1,00

Órgão : 13 Secretaria Municipal de Gestão

Código	Fonte	Especificação	Elemento de Despesa	Modalidade de Aplicação	Grupo de Despesa	Categoria Econômica
3		Despesas Correntes				259.857.428
3.1		Pessoal e Encargos Sociais			78.028.500	
3.1.90		Aplicações Diretas		78.028.500		
3.1.90.11	00	Vencimentos e Vantagens Fixas - Pessoal Civil	76.503.500			
3.1.90.96	00	Ressarcimento de Despesas de Pessoal Requisitado	1.525.000			
3.3		Outras Despesas Correntes			181.828.928	
3.3.50		Transferências a Instituições Privadas sem Fins Lucrativos		1.800.000		
3.3.50.48	00	Outros Auxílios Financeiros a Pessoas Físicas	1.800.000			
3.3.60		Transferências a Instituições Privadas com Fins Lucrativos		847.746		
3.3.60.36	00	Outros Serviços de Terceiros - Pessoa Física	692.052			
3.3.60.48	00	Outros Auxílios Financeiros a Pessoas Físicas	155.694			
3.3.90		Aplicações Diretas		178.776.182		
3.3.90.14	00	Diárias - Civil	105.000			
3.3.90.30	00	Material de Consumo	330.000			
3.3.90.31	00	Premiações Culturais, Artísticas, Científicas, Desport. e Outras	40.000			
3.3.90.33	00	Passagens e Despesas com Locomoção	225.000			
3.3.90.36	00	Outros Serviços de Terceiros - Pessoa Física	1.230.000			
3.3.90.39	00	Outros Serviços de Terceiros -Pessoa Jurídica	170.746.785			
3.3.90.41	00	Contribuições	10.000			
3.3.90.46	00	Auxílio-Alimentação	3.011.265			
3.3.90.47	00	Obrigações Tributárias e Contributivas	16.000			
3.3.90.49	00	Auxílio-Transporte	1.062.132			
3.3.90.93	00	Indenizações e Restituições	2.000.000			
3.3.91		Apl.Dir.Dec.Op. entre Órgãos,Fundos e Ent.Int.Orç.Fiscal e S		405.000		
3.3.91.39	00	Outros Serviços de Terceiros - Pessoa Jurídica	405.000			
4		Despesas de Capital				12.000.000
4.4		Investimentos			11.999.000	
4.4.67		Execução de Contrato de Parceria Público-Privada - PPP		1.000		
4.4.67.83	00	Despesas Decorrentes de Contrato de Parceria Público-Privada	1.000			
4.4.90		Aplicações Diretas		11.998.000		
4.4.90.35	00	Serviços de Consultoria	2.000.000			
4.4.90.39	00	Outros Serviços de Terceiros - Pessoa Jurídica	9.348.000			
4.4.90.52	00	Equipamentos e Material Permanente	650.000			
4.5		Inversões Financeiras			1.000	
4.5.90		Aplicações Diretas		1.000		
4.5.90.65	00	Constituição ou Aumento de Capital de Empresas	1.000			
Total do Órgão:						271.857.428

**PREFEITURA DO MUNICÍPIO DE SÃO PAULO****Quadro de Detalhamento de Despesa**

Exercício: 2016

R\$1,00

Órgão: 1300 - Secretaria Municipal de Gestão					
Unidade: 1310 - Gabinete do Secretário					
Projeto, Atividade e Op. Especiais	Aplicação Programada	Natureza da Despesa	Fonte	Detalhada	Total da Aplicação
13.10.04.121.3021.1230	Estudos e Projetos de Gestão	4.4.90.35.00	00	2.000.000 -----	2.000.000
13.10.04.122.3011.1231	Modernização do Arquivo Municipal - PPP	4.4.67.83.00	00	1.000 -----	1.000
13.10.04.122.3011.1233	Modernização do Arquivo Municipal	4.4.90.39.00	00	2.198.000 -----	2.198.000
13.10.04.122.3024.2100	Administração da Unidade	3.1.90.11.00	00	76.503.500	
		3.1.90.96.00	00	1.525.000	
		3.3.60.36.00	00	692.052	
		3.3.60.48.00	00	155.694	
		3.3.90.14.00	00	90.000	
		3.3.90.30.00	00	320.000	
		3.3.90.33.00	00	200.000	
		3.3.90.36.00	00	1.200.000	
		3.3.90.39.00	00	20.336.718	
		3.3.90.41.00	00	10.000	
		3.3.90.46.00	00	3.011.265	
		3.3.90.47.00	00	15.000	
		3.3.90.49.00	00	1.062.132	
		3.3.90.93.00	00	2.000.000	
		4.4.90.39.00	00	150.000	
		4.4.90.52.00	00	500.000 -----	107.771.361
13.10.04.126.3011.1220	Desenvolvimento de Sistemas de Informação e Comunicação	4.4.90.39.00	00	7.000.000 -----	7.000.000
13.10.04.126.3011.7200	Aumento de Capital da Empresa de Tecnologia da Informação e Comunicação - PRODAM	4.5.90.65.00	00	1.000 -----	1.000
13.10.04.126.3024.2171	Manutenção de Sistemas de Informação e Comunicação	3.3.90.39.00	00	56.259.464 -----	56.259.464
13.10.04.128.3011.2180	Capacitação, Formação e Aperfeiçoamento de Servidores	3.3.90.14.00	00	15.000	
		3.3.90.30.00	00	10.000	
		3.3.90.31.00	00	40.000	
		3.3.90.33.00	00	25.000	
		3.3.90.36.00	00	30.000	
		3.3.90.39.00	00	2.320.000	
		3.3.90.47.00	00	1.000	
		3.3.91.39.00	00	405.000	
		4.4.90.52.00	00	150.000 -----	2.996.000
13.10.04.128.3011.2551	Curso de Formação para Seleção de Servidores	3.3.50.48.00	00	1.800.000	



PREFEITURA DO MUNICÍPIO DE SÃO PAULO

Quadro de Detalhamento de Despesa

Exercício: 2016

R\$1,00

Órgão: 1300 - Secretaria Municipal de Gestão					
Unidade: 1310 - Gabinete do Secretário					
Projeto, Atividade e Op. Especiais	Aplicação Programada	Natureza da Despesa	Fonte	Detalhada	Total da Aplicação
13.10.04.128.3011.2551	Curso de Formação para Seleção de Servidores	3.3.90.39.00	00	1.200.000 -----	3.000.000
13.10.04.131.3024.6816	Edição e Publicação do Diário Oficial da Cidade de São Paulo	3.3.90.39.00	00	6.000.000 -----	6.000.000
13.10.04.303.3004.2753	Promoção à Saúde do Servidor Municipal	3.3.90.39.00	00	150.000 -----	150.000
13.10.24.126.3011.4300	Modernização e manutenção da Central de Atendimento Telefônico - 156	3.3.90.39.00	00	84.080.603 -----	84.080.603
13.10.24.131.3024.8052	Publicações de Interesse do Município	3.3.90.39.00	00	400.000 -----	400.000
	Total da Unidade:				271.857.428
	Total do Órgão:				271.857.428



PREFEITURA DO MUNICÍPIO DE SÃO PAULO

Resumo da Despesa da Unidade

Exercício: 2016

R\$1,00

Aplicação Programada	Projeto, Atividade e Op. Especiais	Natureza da Despesa	Fonte	Detalhada	Total da Aplicação
Totais por Atividades					
		3.1.90.11.00	00	76.503.500	
		3.1.90.96.00	00	1.525.000	
		3.3.50.48.00	00	1.800.000	
		3.3.60.36.00	00	692.052	
		3.3.60.48.00	00	155.694	
		3.3.90.14.00	00	105.000	
		3.3.90.30.00	00	330.000	
		3.3.90.31.00	00	40.000	
		3.3.90.33.00	00	225.000	
		3.3.90.36.00	00	1.230.000	
		3.3.90.39.00	00	170.746.785	
		3.3.90.41.00	00	10.000	
		3.3.90.46.00	00	3.011.265	
		3.3.90.47.00	00	16.000	
		3.3.90.49.00	00	1.062.132	
		3.3.90.93.00	00	2.000.000	
		3.3.91.39.00	00	405.000	
		4.4.90.39.00	00	150.000	
		4.4.90.52.00	00	650.000	
	Total - Atividades:			-----	260.657.428
Totais por Projetos					
		4.4.67.83.00	00	1.000	
		4.4.90.35.00	00	2.000.000	
		4.4.90.39.00	00	9.198.000	
		4.5.90.65.00	00	1.000	
	Total - Projetos:			-----	11.200.000
	Total da Unidade				271.857.428
	Total do Órgão				271.857.428

**PREFEITURA DO MUNICÍPIO DE SÃO PAULO****Programa de Trabalho**

Exercício: 2016

R\$1,00

Órgão: 14 - Secretaria Municipal de Habitação

Código	Especificação	Operação Especial	Projeto	Atividade	Total
16	Habitação		579.349.000	149.065.037	728.414.037
16.122	Administração Geral			45.064.037	45.064.037
16.122.3024	Suporte Administrativo			45.064.037	45.064.037
16.122.3024.2100	Administração da Unidade			45.064.037	45.064.037
16.126	Tecnologia da Informação			1.000.000	1.000.000
16.126.3024	Suporte Administrativo			1.000.000	1.000.000
16.126.3024.2171	Manutenção de Sistemas de Informação e Comunicação			1.000.000	1.000.000
16.451	Infra-Estrutura Urbana		187.858.332	103.000.000	290.858.332
16.451.3002	Acesso à Moradia Adequada		187.858.332	103.000.000	290.858.332
16.451.3002.2635	Verba de Atendimento Habitacional - Aluguel Social			103.000.000	103.000.000
16.451.3002.3356	Regularização Fundiária		2.500.000		2.500.000
16.451.3002.3357	Urbanização de Favelas		185.358.332		185.358.332
16.482	Habitação Urbana		391.490.668	1.000	391.491.668
16.482.3002	Acesso à Moradia Adequada		1.000	1.000	2.000
16.482.3002.1232	Requalificação de Cortiços		1.000		1.000
16.482.3002.2601	Assistência Técnica a Entidades no Âmbito do Programa MCMV			1.000	1.000
16.482.3020	Proteção dos recursos naturais da cidade		391.489.668		391.489.668
16.482.3020.3355	Execução do Programa de Mananciais		391.489.668		391.489.668
Total do Órgão:			579.349.000	149.065.037	728.414.037



PREFEITURA DO MUNICÍPIO DE SÃO PAULO

Natureza da Despesa

Exercício: 2016

R\$1,00

Órgão : 14 Secretaria Municipal de Habitação

Código	Fonte	Especificação	Elemento de Despesa	Modalidade de Aplicação	Grupo de Despesa	Categoria Econômica
3		Despesas Correntes				148.478.272
3.1		Pessoal e Encargos Sociais			28.315.000	
3.1.90		Aplicações Diretas		28.315.000		
3.1.90.11	00	Vencimentos e Vantagens Fixas - Pessoal Civil	27.415.000			
3.1.90.96	00	Ressarcimento de Despesas de Pessoal Requisitado	900.000			
3.3		Outras Despesas Correntes			120.163.272	
3.3.30		Transferências a Estados e ao Distrito Federal		3.000.000		
3.3.30.41	00	Contribuições	3.000.000			
3.3.60		Transferências a Instituições Privadas com Fins Lucrativos		394.992		
3.3.60.36	00	Outros Serviços de Terceiros - Pessoa Física	322.920			
3.3.60.48	00	Outros Auxílios Financeiros a Pessoas Físicas	72.072			
3.3.90		Aplicações Diretas		114.552.930		
3.3.90.14	00	Diárias - Civil	20.000			
3.3.90.30	00	Material de Consumo	178.073			
3.3.90.33	00	Passagens e Despesas com Locomoção	20.000			
3.3.90.39	00	Outros Serviços de Terceiros -Pessoa Jurídica	13.001.000			
3.3.90.46	00	Auxílio-Alimentação	1.134.863			
3.3.90.48	00	Outros Auxílios Financeiros a Pessoas Físicas	100.000.000			
3.3.90.49	00	Auxílio-Transporte	198.994			
3.3.91		Apl.Dir.Dec.Op. entre Órgãos,Fundos e Ent.Int.Orç.Fiscal e S		2.215.350		
3.3.91.39	00	Outros Serviços de Terceiros - Pessoa Jurídica	2.215.350			
4		Despesas de Capital				579.935.765
4.4		Investimentos			579.935.765	
4.4.90		Aplicações Diretas		579.935.765		
4.4.90.39	00	Outros Serviços de Terceiros - Pessoa Jurídica	1.000			
4.4.90.39	02	Outros Serviços de Terceiros - Pessoa Jurídica	52.100.000			
4.4.90.51	02	Obras e Instalações	371.600.000			
4.4.90.51	03	Obras e Instalações	155.648.000			
4.4.90.52	00	Equipamentos e Material Permanente	586.765			
Total do Órgão:						728.414.037

**PREFEITURA DO MUNICÍPIO DE SÃO PAULO****Quadro de Detalhamento de Despesa**

Exercício: 2016

R\$1,00

Órgão: 1400 - Secretaria Municipal de Habitação					
Unidade: 1410 - Gabinete do Secretário					
Projeto, Atividade e Op. Especiais	Aplicação Programada	Natureza da Despesa	Fonte	Detalhada	Total da Aplicação
14.10.16.122.3024.2100	Administração da Unidade	3.1.90.11.00	00	27.415.000	
		3.1.90.96.00	00	900.000	
		3.3.60.36.00	00	322.920	
		3.3.60.48.00	00	72.072	
		3.3.90.14.00	00	20.000	
		3.3.90.30.00	00	178.073	
		3.3.90.33.00	00	20.000	
		3.3.90.39.00	00	12.000.000	
		3.3.90.46.00	00	1.134.863	
		3.3.90.49.00	00	198.994	
		3.3.91.39.00	00	2.215.350	
		4.4.90.52.00	00	586.765	
				-----	45.064.037
14.10.16.126.3024.2171	Manutenção de Sistemas de Informação e Comunicação	3.3.90.39.00	00	1.000.000	
				-----	1.000.000
14.10.16.451.3002.2635	Verba de Atendimento Habitacional - Aluguel Social	3.3.30.41.00	00	3.000.000	
		3.3.90.48.00	00	100.000.000	
				-----	103.000.000
14.10.16.451.3002.3356	Regularização Fundiária	4.4.90.39.00	02	500.000	
		4.4.90.51.00	02	2.000.000	
				-----	2.500.000
14.10.16.451.3002.3357	Urbanização de Favelas	4.4.90.39.00	02	16.999.999	
		4.4.90.51.00	02	75.000.000	
		4.4.90.51.00	03	93.358.333	
				-----	185.358.332
14.10.16.482.3002.1232	Requalificação de Cortiços	4.4.90.39.00	00	1.000	
				-----	1.000
14.10.16.482.3002.2601	Assistência Técnica a Entidades no Âmbito do Programa MCMV	3.3.90.39.00	00	1.000	
				-----	1.000
14.10.16.482.3020.3355	Execução do Programa de Mananciais	4.4.90.39.00	02	34.600.001	
		4.4.90.51.00	03	62.289.667	
		4.4.90.51.00	02	294.600.000	
				-----	391.489.668
	Total da Unidade:				728.414.037
	Total do Órgão:				728.414.037



PREFEITURA DO MUNICÍPIO DE SÃO PAULO

Resumo da Despesa da Unidade

Exercício: 2016

R\$1,00

Órgão: 1400 - Secretaria Municipal de Habitação					
Unidade: 1410 - Gabinete do Secretário					
Aplicação Programada	Projeto, Atividade e Op. Especiais	Natureza da Despesa	Fonte	Detalhada	Total da Aplicação
Totais por Atividades		3.1.90.11.00	00	27.415.000	
		3.1.90.96.00	00	900.000	
		3.3.30.41.00	00	3.000.000	
		3.3.60.36.00	00	322.920	
		3.3.60.48.00	00	72.072	
		3.3.90.14.00	00	20.000	
		3.3.90.30.00	00	178.073	
		3.3.90.33.00	00	20.000	
		3.3.90.39.00	00	13.001.000	
		3.3.90.46.00	00	1.134.863	
		3.3.90.48.00	00	100.000.000	
		3.3.90.49.00	00	198.994	
		3.3.91.39.00	00	2.215.350	
		4.4.90.52.00	00	586.765	
	Total - Atividades:			-----	149.065.037
Totais por Projetos		4.4.90.39.00	00	1.000	
		4.4.90.39.00	02	52.100.000	
		4.4.90.51.00	02	371.600.000	
		4.4.90.51.00	03	155.648.000	
	Total - Projetos:			-----	579.349.000
	Total da Unidade				728.414.037
	Total do Órgão				728.414.037

**PREFEITURA DO MUNICÍPIO DE SÃO PAULO**

Programa de Trabalho

Exercício: 2016

R\$1,00

Órgão: 16 - Secretaria Municipal de Educação

Código	Especificação	Operação Especial	Projeto	Atividade	Total
12	Educação		586.468.442	10.503.498.595	11.089.967.037
12.122	Administração Geral		295.802.840	453.329.039	749.131.879
12.122.3010	Melhoria da qualidade e ampliação do acesso à educação		295.802.840	53.220.040	349.022.880
12.122.3010.2824	Ações e materiais de apoio Didático-Pedagógico Educacional			19.300.040	19.300.040
12.122.3010.2872	Eventos Educacionais, Culturais e Esportivos nos Centros Educacionais Unificados			15.866.000	15.866.000
12.122.3010.3360	Construção, reforma e ampliação de Centros Educacionais Unificados - CEU		295.802.840		295.802.840
12.122.3010.4303	Ampliação da jornada escolar - Programa Mais Educação			18.054.000	18.054.000
12.122.3012	Participação, transparência e controle social da administração pública			1.764.696	1.764.696
12.122.3012.2803	Operação e Manutenção dos Conselhos e Espaços Participativos Municipais			1.764.696	1.764.696
12.122.3015	Promoção da cidade como centro de eventos e destino turístico de referência			3.000.000	3.000.000
12.122.3015.2118	Promoção de Campanhas e Eventos de Interesse do Município.			3.000.000	3.000.000
12.122.3024	Suporte Administrativo			395.344.303	395.344.303
12.122.3024.2100	Administração da Unidade			395.344.303	395.344.303
12.126	Tecnologia da Informação			94.441.063	94.441.063
12.126.3011	Modernização e descentralização da gestão e prestação de serviços			94.441.063	94.441.063
12.126.3011.2171	Manutenção de Sistemas de Informação e Comunicação			20.959.323	20.959.323
12.126.3011.2818	Aquisição de Materiais, Equipamentos e Serviços de Informação e Comunicação			73.481.740	73.481.740
12.128	Formação de Recursos Humanos		50.000	17.620.729	17.670.729
12.128.3010	Melhoria da qualidade e ampliação do acesso à educação		50.000	800.000	850.000
12.128.3010.2802	Operação e Manutenção da UniCEU			800.000	800.000
12.128.3010.3361	Implantação de pólos da UniCEU		50.000		50.000
12.128.3011	Modernização e descentralização da gestão e prestação de serviços			16.820.729	16.820.729
12.128.3011.2180	Capacitação, Formação e Aperfeiçoamento de Servidores			16.820.729	16.820.729
12.131	Comunicação Social			3.000.000	3.000.000
12.131.3024	Suporte Administrativo			3.000.000	3.000.000
12.131.3024.8052	Publicações de Interesse do Município			3.000.000	3.000.000
12.306	Alimentação e Nutrição			920.998.965	920.998.965
12.306.3010	Melhoria da qualidade e ampliação do acesso à educação			920.998.965	920.998.965
12.306.3010.2801	Programa Nacional de Alimentação Escolar - PNAE/ FNDE			108.778.918	108.778.918
12.306.3010.2873	Leve-Leite			248.594.062	248.594.062
12.306.3010.6553	Alimentação Escolar			563.625.985	563.625.985
12.361	Ensino Fundamental			10.544.301	10.544.301
12.361.3023	Superação da extrema pobreza			10.544.301	10.544.301

**PREFEITURA DO MUNICÍPIO DE SÃO PAULO****Programa de Trabalho**

Exercício: 2016

R\$1,00

Órgão: 16 - Secretaria Municipal de Educação

Código	Especificação	Operação Especial	Projeto	Atividade	Total
12.361.3023.2826	Alfabetização de Jovens e Adultos			10.544.301	10.544.301
12.365	Educação Infantil		261.730.022	1.861.517.013	2.123.247.035
12.365.3010	Melhoria da qualidade e ampliação do acesso à educação		261.730.022	1.861.517.013	2.123.247.035
12.365.3010.2825	Operação e Manutenção de CEIs e Creches da rede conveniada e outras modalidades de parcerias			1.790.114.843	1.790.114.843
12.365.3010.2874	Recebimento de recursos do Fundo Nacional para o desenvolvimento da Educação - FNDE			71.402.170	71.402.170
12.365.3010.3358	Construção de Escolas Municipais de Educação Infantil - EMEI		27.596.058		27.596.058
12.365.3010.3359	Construção de Centros de Educação Infantil - CEI		234.133.964		234.133.964
12.366	Educação de Jovens e Adultos			10.500.000	10.500.000
12.366.3010	Melhoria da qualidade e ampliação do acesso à educação			10.500.000	10.500.000
12.366.3010.2804	Programa Nacional de Inclusão de Jovens - PROJOVEM Urbano			10.500.000	10.500.000
12.367	Educação Especial		50.000	69.703.751	69.753.751
12.367.3006	Direitos da pessoa com deficiência		50.000	69.703.751	69.753.751
12.367.3006.2820	Convênios para Atendimento de Crianças e Adolescentes com necessidades Educacionais Especiais			11.694.879	11.694.879
12.367.3006.2861	Educação Especial - Aprender sem limite			58.008.872	58.008.872
12.367.3006.3362	Revitalização dos Centros de Formação e Acompanhamento à Inclusão (CEFAI)		50.000		50.000
12.368	Educação Básica		28.835.580	7.061.843.734	7.090.679.314
12.368.3010	Melhoria da qualidade e ampliação do acesso à educação		28.835.580	7.061.843.734	7.090.679.314
12.368.3010.1430	Construção, reforma e ampliação de equipamentos educacionais		28.785.580		28.785.580
12.368.3010.2807	Iniciação à Docência e Alfabetização na Idade Certa			15.913.974	15.913.974
12.368.3010.2815	Fornecimento de Uniformes e Material Escolar			171.255.165	171.255.165
12.368.3010.2822	Operação e Manutenção do Sistema Municipal de Ensino			2.523.575.205	2.523.575.205
12.368.3010.2839	Transferência de Recursos Financeiros para as Unidades Educacionais			45.741.434	45.741.434
12.368.3010.2848	Transporte Escolar			155.367.928	155.367.928
12.368.3010.2851	Operação e Manutenção dos Centros Educacionais Unificados			384.429.628	384.429.628
12.368.3010.2856	Remuneração dos Profissionais do Magistério			3.702.327.886	3.702.327.886
12.368.3010.2864	Ações Complementares do Sistema Municipal de Ensino			63.232.514	63.232.514
12.368.3010.3660	Cooperação Técnica Internacional		50.000		50.000
	Total do Órgão:		586.468.442	10.503.498.595	11.089.967.037



PREFEITURA DO MUNICÍPIO DE SÃO PAULO

Natureza da Despesa

Exercício: 2016

R\$1,00

Órgão : 16 Secretaria Municipal de Educação

Código	Fonte	Especificação	Elemento de Despesa	Modalidade de Aplicação	Grupo de Despesa	Categoria Econômica
3		Despesas Correntes				10.453.776.852
3.1		Pessoal e Encargos Sociais			5.652.306.489	
3.1.90		Aplicações Diretas		5.652.306.489		
3.1.90.11	00	Vencimentos e Vantagens Fixas - Pessoal Civil	1.949.271.936			
3.1.90.11	04	Vencimentos e Vantagens Fixas - Pessoal Civil	3.702.327.886			
3.1.90.96	00	Ressarcimento de Despesas de Pessoal Requisitado	706.667			
3.3		Outras Despesas Correntes			4.801.470.363	
3.3.50		Transferências a Instituições Privadas sem Fins Lucrativos		1.954.638.508		
3.3.50.39	00	Outros Serviços de Terceiros - Pessoa Jurídica	1.908.715.148			
3.3.50.41	02	Contribuições	38.124.800			
3.3.50.48	00	Outros Auxílios Financeiros a Pessoas Físicas	7.798.560			
3.3.80		Transferências ao Exterior		5.600		
3.3.80.41	00	Contribuições	5.600			
3.3.90		Aplicações Diretas		2.846.670.255		
3.3.90.14	00	Diárias - Civil	212.000			
3.3.90.30	00	Material de Consumo	73.013.342			
3.3.90.30	02	Material de Consumo	160.884.868			
3.3.90.31	00	Premiações Culturais, Artísticas, Científicas, Desport. e Outras	283.400			
3.3.90.32	00	Material, Bem ou Serviço para Distribuição Gratuita	360.043.056			
3.3.90.33	00	Passagens e Despesas com Locomoção	242.200			
3.3.90.36	00	Outros Serviços de Terceiros - Pessoa Física	113.084.197			
3.3.90.36	02	Outros Serviços de Terceiros - Pessoa Física	3.121.000			
3.3.90.37	00	Locação de Mão-de-Obra	5.930.772			
3.3.90.39	00	Outros Serviços de Terceiros -Pessoa Jurídica	1.184.453.381			
3.3.90.39	02	Outros Serviços de Terceiros -Pessoa Jurídica	524.060.207			
3.3.90.41	00	Contribuições	6.102			
3.3.90.46	00	Auxílio-Alimentação	387.041.222			
3.3.90.47	00	Obrigações Tributárias e Contributivas	6.248.230			
3.3.90.47	02	Obrigações Tributárias e Contributivas	600.000			
3.3.90.48	02	Outros Auxílios Financeiros a Pessoas Físicas	5.000.000			
3.3.90.49	00	Auxílio-Transporte	22.446.278			
3.3.91		Apl.Dir.Dec.Op. entre Órgãos,Fundos e Ent.Int.Orç.Fiscal e S		156.000		
3.3.91.39	00	Outros Serviços de Terceiros - Pessoa Jurídica	156.000			
4		Despesas de Capital			636.190.185	
4.4		Investimentos			636.190.185	
4.4.50		Transferências a Instituições Privadas sem Fins Lucrativos		9.148.288		
4.4.50.52	00	Equipamentos e Material Permanente	9.148.288			
4.4.90		Aplicações Diretas		627.041.897		
4.4.90.35	00	Serviços de Consultoria	50.000			
4.4.90.39	00	Outros Serviços de Terceiros - Pessoa Jurídica	840.400			
4.4.90.51	00	Obras e Instalações	268.850.000			
4.4.90.51	02	Obras e Instalações	261.468.442			
4.4.90.51	03	Obras e Instalações	16.000.000			
4.4.90.52	00	Equipamentos e Material Permanente	22.930.280			
4.4.90.52	02	Equipamentos e Material Permanente	16.902.775			
4.4.90.61	03	Aquisição de Imóveis	40.000.000			
Total do Órgão:						11.089.967.037

**PREFEITURA DO MUNICÍPIO DE SÃO PAULO****Quadro de Detalhamento de Despesa**

Exercício: 2016

R\$1,00

Órgão: 1600 - Secretaria Municipal de Educação					
Unidade: 1610 - Gabinete do Secretário					
Projeto, Atividade e Op. Especiais	Aplicação Programada	Natureza da Despesa	Fonte	Detalhada	Total da Aplicação
16.10.12.122.3010.2824	Ações e materiais de apoio Didático-Pedagógico Educacional	3.3.90.30.00	00	7.878.626	8.508.026
		3.3.90.39.00	00	629.400	
16.10.12.122.3010.2872	Eventos Educacionais, Culturais e Esportivos nos Centros Educacionais Unificados	3.3.90.36.00	00	2.700.000	15.866.000
		3.3.90.39.00	00	12.626.000	
		3.3.90.47.00	00	540.000	
16.10.12.122.3010.3360	Construção, reforma e ampliação de Centros Educacionais Unificados - CEU	4.4.90.51.00	00	146.409.718	295.802.840
		4.4.90.51.00	02	149.393.122	
16.10.12.122.3010.4303	Ampliação da jornada escolar - Programa Mais Educação	3.3.90.30.00	00	1.457.600	18.054.000
		3.3.90.36.00	00	1.992.000	
		3.3.90.39.00	00	14.156.000	
		3.3.90.47.00	00	378.400	
		4.4.90.52.00	00	70.000	
16.10.12.122.3012.2803	Operação e Manutenção dos Conselhos e Espaços Participativos Municipais	3.3.90.14.00	00	20.000	1.764.696
		3.3.90.30.00	00	24.230	
		3.3.90.33.00	00	20.000	
		3.3.90.36.00	00	727.332	
		3.3.90.39.00	00	764.818	
		3.3.90.47.00	00	140.666	
		4.4.90.52.00	00	67.650	
16.10.12.122.3015.2118	Promoção de Campanhas e Eventos de Interesse do Município.	3.3.90.39.00	00	3.000.000	3.000.000
16.10.12.122.3024.2100	Administração da Unidade	3.1.90.11.00	00	314.872.545	
		3.1.90.96.00	00	706.667	
		3.3.50.39.00	00	1.656.000	
		3.3.50.48.00	00	369.600	
		3.3.80.41.00	00	5.600	
		3.3.90.14.00	00	100.000	
		3.3.90.30.00	00	391.438	
		3.3.90.31.00	00	30.000	
		3.3.90.33.00	00	150.000	
		3.3.90.36.00	00	918.130	
		3.3.90.39.00	00	14.942.881	
		3.3.90.41.00	00	6.102	
		3.3.90.46.00	00	13.271.662	
3.3.90.47.00	00	68.724			

**PREFEITURA DO MUNICÍPIO DE SÃO PAULO****Quadro de Detalhamento de Despesa**

Exercício: 2016

R\$1,00

Órgão: 1600 - Secretaria Municipal de Educação					
Unidade: 1610 - Gabinete do Secretário					
Projeto, Atividade e Op. Especiais	Aplicação Programada	Natureza da Despesa	Fonte	Detalhada	Total da Aplicação
16.10.12.122.3024.2100	Administração da Unidade	3.3.90.49.00	00	769.684	
		4.4.90.52.00	00	500.000	
				-----	348.759.033
16.10.12.126.3011.2171	Manutenção de Sistemas de Informação e Comunicação	3.3.90.39.00	00	20.959.323	
				-----	20.959.323
16.10.12.126.3011.2818	Aquisição de Materiais, Equipamentos e Serviços de Informação e Comunicação	3.3.90.30.00	00	7.891.167	
		3.3.90.39.00	00	63.130.123	
		4.4.90.39.00	00	740.400	
		4.4.90.52.00	00	1.720.050	
				-----	73.481.740
16.10.12.128.3010.2802	Operação e Manutenção da UniCEU	3.3.90.30.00	00	160.000	
		3.3.90.39.00	00	480.000	
		4.4.90.52.00	00	160.000	
				-----	800.000
16.10.12.128.3010.3361	Implantação de pólos da UniCEU	4.4.90.39.00	00	50.000	
				-----	50.000
16.10.12.128.3011.2180	Capacitação, Formação e Aperfeiçoamento de Servidores	3.3.90.30.00	00	120.000	
		3.3.90.36.00	00	5.956.635	
		3.3.90.39.00	00	9.574.204	
		3.3.90.47.00	00	500.000	
				-----	16.150.839
16.10.12.131.3024.8052	Publicações de Interesse do Município	3.3.90.39.00	00	3.000.000	
				-----	3.000.000
16.10.12.361.3023.2826	Alfabetização de Jovens e Adultos	3.3.50.39.00	00	2.855.761	
				-----	2.855.761
16.10.12.365.3010.2825	Operação e Manutenção de CEIs e Creches da rede conveniada e outras modalidades de parcerias	3.3.50.39.00	00	214.296.624	
				-----	214.296.624
16.10.12.365.3010.2874	Recebimento de recursos do Fundo Nacional para o desenvolvimento da Educação - FNDE	3.3.90.30.00	02	10.000.000	
		3.3.90.39.00	02	61.402.170	
				-----	71.402.170
16.10.12.365.3010.3358	Construção de Escolas Municipais de Educação Infantil - EMEI	4.4.90.51.00	00	27.596.058	
				-----	27.596.058
16.10.12.365.3010.3359	Construção de Centros de Educação Infantil - CEI	4.4.90.51.00	00	66.058.644	
		4.4.90.51.00	03	16.000.000	
		4.4.90.51.00	02	112.075.320	
		4.4.90.61.00	03	40.000.000	

**PREFEITURA DO MUNICÍPIO DE SÃO PAULO****Quadro de Detalhamento de Despesa**

Exercício: 2016

R\$1,00

Órgão: 1600 - Secretaria Municipal de Educação					
Unidade: 1610 - Gabinete do Secretário					
Projeto, Atividade e Op. Especiais	Aplicação Programada	Natureza da Despesa	Fonte	Detalhada	Total da Aplicação
				-----	234.133.964
16.10.12.366.3010.2804	Programa Nacional de Inclusão de Jovens - PROJOVEM Urbano	3.3.90.30.00	02	900.000	
		3.3.90.36.00	02	3.000.000	
		3.3.90.39.00	02	1.000.000	
		3.3.90.47.00	02	600.000	
		3.3.90.48.00	02	5.000.000	
				-----	10.500.000
16.10.12.367.3006.2820	Convênios para Atendimento de Crianças e Adolescentes com necessidades Educacionais Especiais	3.3.50.39.00	00	11.694.879	
				-----	11.694.879
16.10.12.367.3006.2861	Educação Especial - Aprender sem limite	3.3.50.39.00	00	49.694.865	
		3.3.50.48.00	00	4.564.560	
		3.3.90.30.00	00	400.000	
		3.3.90.32.00	00	260.000	
		3.3.90.36.00	00	721.600	
		3.3.90.39.00	00	2.223.527	
		3.3.90.47.00	00	144.320	
				-----	58.008.872
16.10.12.367.3006.3362	Revitalização dos Centros de Formação e Acompanhamento à Inclusão (CEFAI)	4.4.90.39.00	00	50.000	
				-----	50.000
16.10.12.368.3010.1430	Construção, reforma e ampliação de equipamentos educacionais	4.4.90.51.00	00	28.785.580	
				-----	28.785.580
16.10.12.368.3010.2807	Iniciação à Docência e Alfabetização na Idade Certa	3.3.50.39.00	00	12.834.000	
		3.3.50.48.00	00	2.864.400	
		3.3.90.39.00	00	215.574	
				-----	15.913.974
16.10.12.368.3010.2815	Fornecimento de Uniformes e Material Escolar	3.3.90.30.00	00	11.924.300	
		3.3.90.32.00	00	159.330.865	
				-----	171.255.165
16.10.12.368.3010.2822	Operação e Manutenção do Sistema Municipal de Ensino	3.1.90.11.00	00	1.491.200.202	
		3.3.90.30.00	00	1.211.691	
		3.3.90.39.00	00	425.965.178	
		3.3.90.46.00	00	365.534.031	
		3.3.90.49.00	00	21.198.979	
		4.4.90.52.00	00	14.798.527	
		4.4.90.52.00	02	16.902.775	
				-----	2.336.811.383
16.10.12.368.3010.2848	Transporte Escolar	3.3.90.36.00	00	88.193.914	
		3.3.90.36.00	02	121.000	

**PREFEITURA DO MUNICÍPIO DE SÃO PAULO****Quadro de Detalhamento de Despesa**

Exercício: 2016

R\$1,00

Órgão: 1600 - Secretaria Municipal de Educação					
Unidade: 1610 - Gabinete do Secretário					
Projeto, Atividade e Op. Especiais	Aplicação Programada	Natureza da Despesa	Fonte	Detalhada	Total da Aplicação
16.10.12.368.3010.2848	Transporte Escolar	3.3.90.39.00	00	63.365.257	155.367.928
		3.3.90.47.00	00	3.687.757	
16.10.12.368.3010.2851	Operação e Manutenção dos Centros Educacionais Unificados	3.1.90.11.00	00	92.522.362	340.943.036
		3.3.90.39.00	00	241.658.885	
		3.3.90.46.00	00	4.205.695	
		3.3.90.49.00	00	243.907	
		4.4.90.52.00	00	2.312.187	
16.10.12.368.3010.2856	Remuneração dos Profissionais do Magistério	3.1.90.11.00	04	3.702.327.886	3.702.327.886
16.10.12.368.3010.2864	Ações Complementares do Sistema Municipal de Ensino	3.1.90.11.00	00	50.676.827	60.338.228
		3.3.90.39.00	00	5.397.859	
		3.3.90.46.00	00	4.029.834	
		3.3.90.49.00	00	233.708	
16.10.12.368.3010.3660	Cooperação Técnica Internacional	4.4.90.35.00	00	50.000	50.000
Total da Unidade:					8.248.528.005

**PREFEITURA DO MUNICÍPIO DE SÃO PAULO****Quadro de Detalhamento de Despesa**

Exercício: 2016

R\$1,00

Órgão: 1600 - Secretaria Municipal de Educação					
Unidade: 1611 - Diretoria Regional de Educação - Ipiranga					
Projeto, Atividade e Op. Especiais	Aplicação Programada	Natureza da Despesa	Fonte	Detalhada	Total da Aplicação
16.11.12.122.3010.2824	Ações e materiais de apoio Didático-Pedagógico Educacional	3.3.90.30.00	00	53.900	766.050
		3.3.90.39.00	00	702.650	
		3.3.90.47.00	00	4.500	
		4.4.90.52.00	00	5.000	

16.11.12.122.3024.2100	Administração da Unidade	3.3.90.14.00	00	5.000	2.623.109
		3.3.90.30.00	00	84.800	
		3.3.90.33.00	00	5.000	
		3.3.90.37.00	00	5.000	
		3.3.90.39.00	00	2.488.309	
		3.3.90.47.00	00	30.000	
		4.4.90.52.00	00	5.000	

16.11.12.128.3011.2180	Capacitação, Formação e Aperfeiçoamento de Servidores	3.3.90.30.00	00	5.415	44.390
		3.3.90.36.00	00	8.212	
		3.3.90.39.00	00	29.120	
		3.3.90.47.00	00	1.643	

16.11.12.361.3023.2826	Alfabetização de Jovens e Adultos	3.3.50.39.00	00	425.472	425.472
16.11.12.365.3010.2825	Operação e Manutenção de CEIs e Creches da rede conveniada e outras modalidades de parcerias	3.3.50.39.00	00	129.061.033	132.289.179
		3.3.90.36.00	00	2.932.321	
		3.3.90.39.00	00	295.825	

16.11.12.368.3010.2822	Operação e Manutenção do Sistema Municipal de Ensino	3.3.90.30.00	00	803.794	11.828.446
		3.3.90.36.00	00	239.825	
		3.3.90.39.00	00	10.708.327	
		3.3.90.47.00	00	24.000	
		4.4.90.52.00	00	52.500	

16.11.12.368.3010.2839	Transferência de Recursos Financeiros para as Unidades Educacionais	3.3.50.39.00	00	2.543.041	3.178.801
		4.4.50.52.00	00	635.760	

16.11.12.368.3010.2851	Operação e Manutenção dos Centros Educacionais Unificados	3.3.90.30.00	00	105.200	2.573.963
		3.3.90.39.00	00	2.453.763	
		4.4.90.52.00	00	15.000	

Total da Unidade:					153.729.410

**PREFEITURA DO MUNICÍPIO DE SÃO PAULO****Quadro de Detalhamento de Despesa**

Exercício: 2016

R\$1,00

Órgão: 1600 - Secretaria Municipal de Educação					
Unidade: 1612 - Diretoria Regional de Educação - Jaçanã/Tremembé					
Projeto, Atividade e Op. Especiais	Aplicação Programada	Natureza da Despesa	Fonte	Detalhada	Total da Aplicação
16.12.12.122.3010.2824	Ações e materiais de apoio Didático-Pedagógico Educacional	3.3.90.30.00	00	55.500	846.700
		3.3.90.31.00	00	26.400	
		3.3.90.32.00	00	66.000	
		3.3.90.36.00	00	34.000	
		3.3.90.39.00	00	648.000	
		3.3.90.47.00	00	6.800	
		4.4.90.52.00	00	10.000	
16.12.12.122.3024.2100	Administração da Unidade	3.3.90.14.00	00	5.000	3.096.711
		3.3.90.30.00	00	105.491	
		3.3.90.36.00	00	282.000	
		3.3.90.37.00	00	96.000	
		3.3.90.39.00	00	2.558.220	
		4.4.90.52.00	00	50.000	
16.12.12.128.3011.2180	Capacitação, Formação e Aperfeiçoamento de Servidores	3.3.90.30.00	00	9.712	49.010
		3.3.90.36.00	00	8.325	
		3.3.90.39.00	00	29.307	
		3.3.90.47.00	00	1.666	
16.12.12.361.3023.2826	Alfabetização de Jovens e Adultos	3.3.50.39.00	00	185.016	185.016
16.12.12.365.3010.2825	Operação e Manutenção de CEIs e Creches da rede conveniada e outras modalidades de parcerias	3.3.50.39.00	00	87.121.832	87.352.832
		3.3.90.36.00	00	67.000	
		3.3.90.39.00	00	8.000	
		3.3.91.39.00	00	156.000	
16.12.12.368.3010.2822	Operação e Manutenção do Sistema Municipal de Ensino	3.3.90.30.00	00	917.294	12.537.246
		3.3.90.36.00	00	75.200	
		3.3.90.39.00	00	11.203.712	
		3.3.90.47.00	00	15.040	
		4.4.90.52.00	00	326.000	
16.12.12.368.3010.2839	Transferência de Recursos Financeiros para as Unidades Educacionais	3.3.50.39.00	00	2.504.056	3.130.070
		4.4.50.52.00	00	626.014	
16.12.12.368.3010.2851	Operação e Manutenção dos Centros Educacionais Unificados	3.3.90.30.00	00	28.044	733.944
		3.3.90.39.00	00	685.900	
		4.4.90.52.00	00	20.000	



PREFEITURA DO MUNICÍPIO DE SÃO PAULO

Quadro de Detalhamento de Despesa

Exercício: 2016

R\$1,00

Órgão: 1600 - Secretaria Municipal de Educação					
Unidade: 1612 - Diretoria Regional de Educação - Jaçanã/Tremembé					
Projeto, Atividade e Op. Especiais	Aplicação Programada	Natureza da Despesa	Fonte	Detalhada	Total da Aplicação
16.12.12.368.3010.2864	Ações Complementares do Sistema Municipal de Ensino	3.3.90.30.00	00	16.466	
		3.3.90.39.00	00	518.800	
		4.4.90.52.00	00	6.000	
				-----	541.266
	Total da Unidade:				108.472.795

**PREFEITURA DO MUNICÍPIO DE SÃO PAULO****Quadro de Detalhamento de Despesa**

Exercício: 2016

R\$1,00

Órgão: 1600 - Secretaria Municipal de Educação					
Unidade: 1613 - Diretoria Regional de Educação - Freguesia/Brasilândia					
Projeto, Atividade e Op. Especiais	Aplicação Programada	Natureza da Despesa	Fonte	Detalhada	Total da Aplicação
16.13.12.122.3010.2824	Ações e materiais de apoio Didático-Pedagógico Educacional	3.3.90.30.00	00	16.000	
		3.3.90.31.00	00	32.000	
		3.3.90.32.00	00	5.000	
		3.3.90.36.00	00	15.000	
		3.3.90.39.00	00	470.840	
		3.3.90.47.00	00	3.000	
		4.4.90.52.00	00	24.000	
				-----	565.840
16.13.12.122.3024.2100	Administração da Unidade	3.3.90.14.00	00	10.000	
		3.3.90.30.00	00	146.080	
		3.3.90.33.00	00	4.000	
		3.3.90.39.00	00	1.760.015	
		4.4.90.52.00	00	16.000	
				-----	1.936.095
16.13.12.128.3011.2180	Capacitação, Formação e Aperfeiçoamento de Servidores	3.3.90.30.00	00	2.876	
		3.3.90.36.00	00	15.815	
		3.3.90.39.00	00	21.746	
		3.3.90.47.00	00	3.163	
				-----	43.600
16.13.12.361.3023.2826	Alfabetização de Jovens e Adultos	3.3.50.39.00	00	796.696	
				-----	796.696
16.13.12.365.3010.2825	Operação e Manutenção de CEIs e Creches da rede conveniada e outras modalidades de parcerias	3.3.50.39.00	00	131.821.818	
				-----	131.821.818
16.13.12.368.3010.2822	Operação e Manutenção do Sistema Municipal de Ensino	3.3.90.30.00	00	643.012	
		3.3.90.36.00	00	562.200	
		3.3.90.39.00	00	10.955.224	
		3.3.90.47.00	00	23.000	
		4.4.90.52.00	00	126.000	
				-----	12.309.436
16.13.12.368.3010.2839	Transferência de Recursos Financeiros para as Unidades Educacionais	3.3.50.39.00	00	2.403.147	
		4.4.50.52.00	00	600.787	
				-----	3.003.934
16.13.12.368.3010.2851	Operação e Manutenção dos Centros Educacionais Unificados	3.3.90.30.00	00	31.000	
		3.3.90.39.00	00	1.823.601	
		4.4.90.52.00	00	50.000	
				-----	1.904.601
	Total da Unidade:				152.382.020

**PREFEITURA DO MUNICÍPIO DE SÃO PAULO****Quadro de Detalhamento de Despesa**

Exercício: 2016

R\$1,00

Órgão: 1600 - Secretaria Municipal de Educação					
Unidade: 1614 - Diretoria Regional de Educação - Pirituba					
Projeto, Atividade e Op. Especiais	Aplicação Programada	Natureza da Despesa	Fonte	Detalhada	Total da Aplicação
16.14.12.122.3010.2824	Ações e materiais de apoio Didático-Pedagógico Educacional	3.3.90.30.00	00	40.000	
		3.3.90.31.00	00	10.000	
		3.3.90.32.00	00	5.000	
		3.3.90.36.00	00	50.000	
		3.3.90.39.00	00	1.100.000	
		3.3.90.47.00	00	10.000	
		4.4.90.52.00	00	20.000	
				-----	1.235.000
16.14.12.122.3024.2100	Administração da Unidade	3.3.90.14.00	00	6.000	
		3.3.90.30.00	00	106.032	
		3.3.90.39.00	00	1.958.499	
		4.4.90.52.00	00	60.000	
				-----	2.130.531
16.14.12.128.3011.2180	Capacitação, Formação e Aperfeiçoamento de Servidores	3.3.90.30.00	00	6.733	
		3.3.90.36.00	00	40.333	
		3.3.90.39.00	00	12.528	
		3.3.90.47.00	00	2.506	
				-----	62.100
16.14.12.361.3023.2826	Alfabetização de Jovens e Adultos	3.3.50.39.00	00	516.480	
				-----	516.480
16.14.12.365.3010.2825	Operação e Manutenção de CEIs e Creches da rede conveniada e outras modalidades de parcerias	3.3.50.39.00	00	154.251.107	
				-----	154.251.107
16.14.12.368.3010.2822	Operação e Manutenção do Sistema Municipal de Ensino	3.3.50.39.00	00	583.555	
		3.3.90.30.00	00	592.376	
		3.3.90.36.00	00	435.840	
		3.3.90.39.00	00	15.456.534	
		3.3.90.47.00	00	27.168	
		4.4.90.52.00	00	180.000	
				-----	17.275.473
16.14.12.368.3010.2839	Transferência de Recursos Financeiros para as Unidades Educacionais	3.3.50.39.00	00	3.538.768	
		4.4.50.52.00	00	884.692	
				-----	4.423.460
16.14.12.368.3010.2851	Operação e Manutenção dos Centros Educacionais Unificados	3.3.90.30.00	00	136.000	
		3.3.90.39.00	00	4.963.234	
		4.4.90.52.00	00	100.000	
				-----	5.199.234
16.14.12.368.3010.2864	Ações Complementares do Sistema Municipal de Ensino	3.3.90.30.00	00	39.768	
		3.3.90.39.00	00	746.282	



PREFEITURA DO MUNICÍPIO DE SÃO PAULO

Quadro de Detalhamento de Despesa

Exercício: 2016

R\$1,00

Órgão: 1600 - Secretaria Municipal de Educação					
Unidade: 1614 - Diretoria Regional de Educação - Pirituba					
Projeto, Atividade e Op. Especiais	Aplicação Programada	Natureza da Despesa	Fonte	Detalhada	Total da Aplicação
16.14.12.368.3010.2864	Ações Complementares do Sistema Municipal de Ensino	4.4.90.52.00	00	4.000	
				-----	790.050
	Total da Unidade:				185.883.435

**PREFEITURA DO MUNICÍPIO DE SÃO PAULO****Quadro de Detalhamento de Despesa**

Exercício: 2016

R\$1,00

Órgão: 1600 - Secretaria Municipal de Educação					
Unidade: 1615 - Diretoria Regional de Educação - Campo Limpo					
Projeto, Atividade e Op. Especiais	Aplicação Programada	Natureza da Despesa	Fonte	Detalhada	Total da Aplicação
16.15.12.122.3010.2824	Ações e materiais de apoio Didático-Pedagógico Educacional	3.3.90.30.00	00	137.000	1.757.000
		3.3.90.31.00	00	48.000	
		3.3.90.32.00	00	32.000	
		3.3.90.39.00	00	1.524.000	
		4.4.90.52.00	00	16.000	

16.15.12.122.3024.2100	Administração da Unidade	3.3.90.14.00	00	5.000	7.243.702
		3.3.90.30.00	00	151.420	
		3.3.90.33.00	00	5.000	
		3.3.90.36.00	00	20.000	
		3.3.90.37.00	00	60.000	
		3.3.90.39.00	00	6.879.382	
		3.3.90.47.00	00	4.000	
		4.4.90.52.00	00	118.900	

16.15.12.128.3011.2180	Capacitação, Formação e Aperfeiçoamento de Servidores	3.3.90.30.00	00	14.972	80.450
		3.3.90.36.00	00	38.994	
		3.3.90.39.00	00	18.680	
		3.3.90.47.00	00	7.804	

16.15.12.361.3023.2826	Alfabetização de Jovens e Adultos	3.3.50.39.00	00	1.436.898	1.436.898

16.15.12.365.3010.2825	Operação e Manutenção de CEIs e Creches da rede conveniada e outras modalidades de parcerias	3.3.50.39.00	00	157.364.874	157.364.874
16.15.12.368.3010.2822	Operação e Manutenção do Sistema Municipal de Ensino	3.3.90.30.00	00	2.509.240	22.474.743
		3.3.90.36.00	00	304.130	
		3.3.90.39.00	00	19.432.557	
		3.3.90.47.00	00	24.000	
		4.4.90.52.00	00	204.816	

16.15.12.368.3010.2839	Transferência de Recursos Financeiros para as Unidades Educacionais	3.3.50.39.00	00	4.696.983	5.871.229
		4.4.50.52.00	00	1.174.246	

16.15.12.368.3010.2851	Operação e Manutenção dos Centros Educacionais Unificados	3.3.90.30.00	00	626.000	9.481.800
		3.3.90.39.00	00	8.723.000	
		4.4.90.52.00	00	132.800	

Total da Unidade:					205.710.696

**PREFEITURA DO MUNICÍPIO DE SÃO PAULO****Quadro de Detalhamento de Despesa**

Exercício: 2016

R\$1,00

Órgão: 1600 - Secretaria Municipal de Educação					
Unidade: 1616 - Diretoria Regional de Educação - Capela do Socorro					
Projeto, Atividade e Op. Especiais	Aplicação Programada	Natureza da Despesa	Fonte	Detalhada	Total da Aplicação
16.16.12.122.3010.2824	Ações e materiais de apoio Didático-Pedagógico Educacional	3.3.90.30.00	00	48.000	
		3.3.90.31.00	00	24.000	
		3.3.90.32.00	00	4.000	
		3.3.90.39.00	00	640.000	
		4.4.90.52.00	00	24.000	
				-----	740.000
16.16.12.122.3024.2100	Administração da Unidade	3.3.90.14.00	00	6.500	
		3.3.90.30.00	00	56.254	
		3.3.90.33.00	00	8.000	
		3.3.90.36.00	00	233.300	
		3.3.90.37.00	00	543.600	
		3.3.90.39.00	00	1.973.903	
		3.3.90.47.00	00	1.000	
4.4.90.52.00	00	14.094			
				-----	2.836.651
16.16.12.128.3011.2180	Capacitação, Formação e Aperfeiçoamento de Servidores	3.3.90.30.00	00	7.147	
		3.3.90.36.00	00	10.995	
		3.3.90.39.00	00	24.739	
		3.3.90.47.00	00	2.749	
				-----	45.630
16.16.12.361.3023.2826	Alfabetização de Jovens e Adultos	3.3.50.39.00	00	611.748	
				-----	611.748
16.16.12.365.3010.2825	Operação e Manutenção de CEIs e Creches da rede conveniada e outras modalidades de parcerias	3.3.50.39.00	00	131.415.729	
		3.3.90.36.00	00	88.849	
				-----	131.504.578
16.16.12.368.3010.2822	Operação e Manutenção do Sistema Municipal de Ensino	3.3.50.39.00	00	1.124.378	
		3.3.90.30.00	00	1.826.287	
		3.3.90.36.00	00	17.200	
		3.3.90.39.00	00	9.218.657	
		3.3.90.47.00	00	3.440	
4.4.90.52.00	00	153.000			
				-----	12.342.962
16.16.12.368.3010.2839	Transferência de Recursos Financeiros para as Unidades Educacionais	3.3.50.39.00	00	2.606.568	
		4.4.50.52.00	00	651.642	
				-----	3.258.210
16.16.12.368.3010.2851	Operação e Manutenção dos Centros Educacionais Unificados	3.3.90.30.00	00	8.000	
		3.3.90.39.00	00	3.784.416	
		4.4.90.52.00	00	8.000	
				-----	3.800.416
Total da Unidade:					155.140.195

**PREFEITURA DO MUNICÍPIO DE SÃO PAULO****Quadro de Detalhamento de Despesa**

Exercício: 2016

R\$1,00

Órgão: 1600 - Secretaria Municipal de Educação					
Unidade: 1617 - Diretoria Regional de Educação - Penha					
Projeto, Atividade e Op. Especiais	Aplicação Programada	Natureza da Despesa	Fonte	Detalhada	Total da Aplicação
16.17.12.122.3010.2824	Ações e materiais de apoio Didático-Pedagógico Educacional	3.3.90.30.00	00	45.975	189.985
		3.3.90.31.00	00	24.000	
		3.3.90.32.00	00	9.000	
		3.3.90.39.00	00	107.475	
		4.4.90.52.00	00	3.535	

16.17.12.122.3024.2100	Administração da Unidade	3.3.90.14.00	00	7.500	3.622.216
		3.3.90.30.00	00	121.287	
		3.3.90.33.00	00	3.200	
		3.3.90.39.00	00	3.404.979	
		3.3.90.47.00	00	26.000	
		4.4.90.52.00	00	59.250	

16.17.12.128.3011.2180	Capacitação, Formação e Aperfeiçoamento de Servidores	3.3.90.30.00	00	6.523	50.760
		3.3.90.36.00	00	24.096	
		3.3.90.39.00	00	16.741	
		3.3.90.47.00	00	3.400	

16.17.12.361.3023.2826	Alfabetização de Jovens e Adultos	3.3.50.39.00	00	159.552	159.552

16.17.12.365.3010.2825	Operação e Manutenção de CEIs e Creches da rede conveniada e outras modalidades de parcerias	3.3.50.39.00	00	111.218.036	111.218.036

16.17.12.368.3010.2822	Operação e Manutenção do Sistema Municipal de Ensino	3.3.90.30.00	00	1.966.553	14.685.058
		3.3.90.36.00	00	369.189	
		3.3.90.39.00	00	12.207.119	
		3.3.90.47.00	00	50.953	
		4.4.90.52.00	00	91.244	

16.17.12.368.3010.2839	Transferência de Recursos Financeiros para as Unidades Educacionais	3.3.50.39.00	00	2.649.798	3.312.248
		4.4.50.52.00	00	662.450	

16.17.12.368.3010.2851	Operação e Manutenção dos Centros Educacionais Unificados	3.3.90.30.00	00	139.010	1.779.876
		3.3.90.39.00	00	1.555.766	
		4.4.90.52.00	00	85.100	

16.17.12.368.3010.2864	Ações Complementares do Sistema Municipal de Ensino	3.3.90.30.00	00	10.000	100.000
		3.3.90.39.00	00	40.000	
		4.4.90.52.00	00	50.000	

	Total da Unidade:				135.117.731
--	--------------------------	--	--	--	--------------------

**PREFEITURA DO MUNICÍPIO DE SÃO PAULO****Quadro de Detalhamento de Despesa**

Exercício: 2016

R\$1,00

Órgão: 1600 - Secretaria Municipal de Educação					
Unidade: 1618 - Diretoria Regional de Educação - Santo Amaro					
Projeto, Atividade e Op. Especiais	Aplicação Programada	Natureza da Despesa	Fonte	Detalhada	Total da Aplicação
16.18.12.122.3010.2824	Ações e materiais de apoio Didático-Pedagógico Educacional	3.3.90.30.00	00	45.160	1.214.160
		3.3.90.39.00	00	1.069.000	
		4.4.90.52.00	00	100.000	

16.18.12.122.3024.2100	Administração da Unidade	3.3.90.30.00	00	59.490	2.351.009
		3.3.90.37.00	00	300.000	
		3.3.90.39.00	00	1.967.519	
		4.4.90.52.00	00	24.000	

16.18.12.128.3011.2180	Capacitação, Formação e Aperfeiçoamento de Servidores	3.3.90.30.00	00	4.646	40.460
		3.3.90.36.00	00	14.517	
		3.3.90.39.00	00	18.394	
		3.3.90.47.00	00	2.903	

16.18.12.361.3023.2826	Alfabetização de Jovens e Adultos	3.3.50.39.00	00	469.481	469.481

16.18.12.365.3010.2825	Operação e Manutenção de CEIs e Creches da rede conveniada e outras modalidades de parcerias	3.3.50.39.00	00	81.615.209	82.135.228
		3.3.90.36.00	00	414.286	
		3.3.90.39.00	00	105.733	

16.18.12.368.3010.2822	Operação e Manutenção do Sistema Municipal de Ensino	3.3.90.30.00	00	1.016.030	15.519.076
		3.3.90.36.00	00	120.000	
		3.3.90.37.00	00	936.000	
		3.3.90.39.00	00	13.325.046	
		3.3.90.47.00	00	24.000	
		4.4.90.52.00	00	98.000	

16.18.12.368.3010.2839	Transferência de Recursos Financeiros para as Unidades Educacionais	3.3.50.39.00	00	2.146.155	2.682.694
		4.4.50.52.00	00	536.539	

16.18.12.368.3010.2851	Operação e Manutenção dos Centros Educacionais Unificados	3.3.90.30.00	00	87.150	1.585.350
		3.3.90.39.00	00	1.474.000	
		4.4.90.52.00	00	24.200	

16.18.12.368.3010.2864	Ações Complementares do Sistema Municipal de Ensino	3.3.90.30.00	00	17.294	314.934
		3.3.90.39.00	00	292.640	
		4.4.90.52.00	00	5.000	

Total da Unidade:					106.312.392

**PREFEITURA DO MUNICÍPIO DE SÃO PAULO****Quadro de Detalhamento de Despesa**

Exercício: 2016

R\$1,00

Órgão: 1600 - Secretaria Municipal de Educação					
Unidade: 1619 - Diretoria Regional de Educação - Itaquera					
Projeto, Atividade e Op. Especiais	Aplicação Programada	Natureza da Despesa	Fonte	Detalhada	Total da Aplicação
16.19.12.122.3010.2824	Ações e materiais de apoio Didático-Pedagógico Educacional	3.3.90.30.00	00	57.600	
		3.3.90.31.00	00	18.000	
		3.3.90.36.00	00	34.400	
		3.3.90.39.00	00	1.158.986	
		3.3.90.47.00	00	2.880	
				-----	1.271.866
16.19.12.122.3024.2100	Administração da Unidade	3.3.90.14.00	00	12.000	
		3.3.90.30.00	00	64.000	
		3.3.90.33.00	00	6.000	
		3.3.90.36.00	00	588.278	
		3.3.90.37.00	00	140.421	
		3.3.90.39.00	00	1.596.780	
		3.3.90.47.00	00	126.144	
		4.4.90.52.00	00	24.000	
				-----	2.557.623
16.19.12.128.3011.2180	Capacitação, Formação e Aperfeiçoamento de Servidores	3.3.90.30.00	00	3.483	
		3.3.90.36.00	00	5.035	
		3.3.90.39.00	00	33.755	
		3.3.90.47.00	00	1.007	
				-----	43.280
16.19.12.361.3023.2826	Alfabetização de Jovens e Adultos	3.3.50.39.00	00	583.295	
				-----	583.295
16.19.12.365.3010.2825	Operação e Manutenção de CEIs e Creches da rede conveniada e outras modalidades de parcerias	3.3.50.39.00	00	137.260.593	
		3.3.90.36.00	00	537.135	
		3.3.90.39.00	00	76.832	
				-----	137.874.560
16.19.12.368.3010.2822	Operação e Manutenção do Sistema Municipal de Ensino	3.3.90.30.00	00	740.040	
		3.3.90.36.00	00	13.200	
		3.3.90.37.00	00	2.416.618	
		3.3.90.39.00	00	11.462.554	
		4.4.90.52.00	00	184.500	
				-----	14.816.912
16.19.12.368.3010.2839	Transferência de Recursos Financeiros para as Unidades Educacionais	3.3.50.39.00	00	2.329.551	
		4.4.50.52.00	00	582.388	
				-----	2.911.939
16.19.12.368.3010.2851	Operação e Manutenção dos Centros Educacionais Unificados	3.3.90.30.00	00	43.200	
		3.3.90.39.00	00	2.892.208	
		4.4.90.52.00	00	52.500	
				-----	2.987.908
Total da Unidade:					163.047.383

**PREFEITURA DO MUNICÍPIO DE SÃO PAULO****Quadro de Detalhamento de Despesa**

Exercício: 2016

R\$1,00

Órgão: 1600 - Secretaria Municipal de Educação							
Unidade: 1620 - Diretoria Regional de Educação - São Miguel							
Projeto, Atividade e Op. Especiais	Aplicação Programada	Natureza da Despesa	Fonte	Detalhada	Total da Aplicação		
16.20.12.122.3010.2824	Ações e materiais de apoio Didático-Pedagógico Educacional	3.3.90.30.00	00	26.688			
		3.3.90.31.00	00	20.000			
		3.3.90.39.00	00	840.000			
		4.4.90.52.00	00	8.434			
				-----	895.122		
16.20.12.122.3024.2100	Administração da Unidade	3.3.90.14.00	00	10.000			
		3.3.90.30.00	00	120.250			
		3.3.90.36.00	00	667.159			
		3.3.90.39.00	00	3.574.198			
		3.3.90.47.00	00	46.080			
		4.4.90.52.00	00	16.464			
				-----	4.434.151		
16.20.12.128.3011.2180	Capacitação, Formação e Aperfeiçoamento de Servidores	3.3.90.30.00	00	10.927			
		3.3.90.36.00	00	32.341			
		3.3.90.39.00	00	16.334			
		3.3.90.47.00	00	6.468			
				-----	66.070		
16.20.12.361.3023.2826	Alfabetização de Jovens e Adultos	3.3.50.39.00	00	995.870			
				-----	995.870		
		16.20.12.365.3010.2825	Operação e Manutenção de CEIs e Creches da rede conveniada e outras modalidades de parcerias	3.3.50.39.00	00	129.489.200	
		3.3.90.36.00		00	164.966		
3.3.90.39.00	00	9.983					
				-----	129.664.149		
16.20.12.368.3010.2822	Operação e Manutenção do Sistema Municipal de Ensino	3.3.90.30.00	00	2.664.804			
		3.3.90.36.00	00	508.165			
		3.3.90.39.00	00	15.205.305			
		3.3.90.47.00	00	101.633			
		4.4.90.52.00	00	183.100			
				-----	18.663.007		
16.20.12.368.3010.2839	Transferência de Recursos Financeiros para as Unidades Educacionais	3.3.50.39.00	00	3.354.736			
		4.4.50.52.00	00	838.684			
				-----	4.193.420		
16.20.12.368.3010.2851	Operação e Manutenção dos Centros Educacionais Unificados	3.3.90.30.00	00	95.409			
		3.3.90.39.00	00	3.134.391			
		4.4.90.52.00	00	12.800			
				-----	3.242.600		
16.20.12.368.3010.2864	Ações Complementares do Sistema Municipal de Ensino	3.3.90.30.00	00	40.404			
		3.3.90.39.00	00	412.905			



PREFEITURA DO MUNICÍPIO DE SÃO PAULO

Quadro de Detalhamento de Despesa

Exercício: 2016

R\$1,00

Órgão: 1600 - Secretaria Municipal de Educação					
Unidade: 1620 - Diretoria Regional de Educação - São Miguel					
Projeto, Atividade e Op. Especiais	Aplicação Programada	Natureza da Despesa	Fonte	Detalhada	Total da Aplicação
16.20.12.368.3010.2864	Ações Complementares do Sistema Municipal de Ensino	4.4.90.52.00	00	9.100	462.409
	Total da Unidade:				162.616.798

**PREFEITURA DO MUNICÍPIO DE SÃO PAULO****Quadro de Detalhamento de Despesa**

Exercício: 2016

R\$1,00

Órgão: 1600 - Secretaria Municipal de Educação							
Unidade: 1621 - Diretoria Regional de Educação - Guaianases							
Projeto, Atividade e Op. Especiais	Aplicação Programada	Natureza da Despesa	Fonte	Detalhada	Total da Aplicação		
16.21.12.122.3010.2824	Ações e materiais de apoio Didático-Pedagógico Educacional	3.3.90.30.00	00	36.000			
		3.3.90.31.00	00	8.000			
		3.3.90.32.00	00	8.000			
		3.3.90.36.00	00	13.000			
		3.3.90.39.00	00	16.000			
		3.3.90.47.00	00	13.000			
		4.4.90.52.00	00	8.000			
				-----	102.000		
16.21.12.122.3024.2100	Administração da Unidade	3.3.90.14.00	00	5.000			
		3.3.90.30.00	00	42.392			
		3.3.90.33.00	00	6.000			
		3.3.90.37.00	00	965.407			
		3.3.90.39.00	00	3.553.765			
				4.4.90.52.00	00	48.000	
				-----	4.620.564		
16.21.12.128.3011.2180	Capacitação, Formação e Aperfeiçoamento de Servidores	3.3.90.30.00	00	14.257			
		3.3.90.36.00	00	20.791			
		3.3.90.39.00	00	9.504			
		3.3.90.47.00	00	4.158			
				-----	48.710		
16.21.12.361.3023.2826	Alfabetização de Jovens e Adultos	3.3.50.39.00	00	384.121			
				-----	384.121		
16.21.12.365.3010.2825	Operação e Manutenção de CEIs e Creches da rede conveniada e outras modalidades de parcerias	3.3.50.39.00	00	165.835.684			
		3.3.90.36.00	00	1.171.989			
				-----	167.007.673		
16.21.12.368.3010.2822	Operação e Manutenção do Sistema Municipal de Ensino	3.3.90.30.00	00	354.166			
		3.3.90.36.00	00	593.555			
		3.3.90.39.00	00	7.899.213			
		3.3.90.47.00	00	15.000			
		4.4.90.52.00	00	64.000			
				-----	8.925.934		
16.21.12.368.3010.2839	Transferência de Recursos Financeiros para as Unidades Educacionais	3.3.50.39.00	00	2.506.887			
		4.4.50.52.00	00	626.722			
				-----	3.133.609		
16.21.12.368.3010.2851	Operação e Manutenção dos Centros Educacionais Unificados	3.3.90.30.00	00	220.000			
		3.3.90.39.00	00	4.249.000			
		4.4.90.52.00	00	48.000			
				-----	4.517.000		



PREFEITURA DO MUNICÍPIO DE SÃO PAULO

Quadro de Detalhamento de Despesa

Exercício: 2016

R\$1,00

Órgão: 1600 - Secretaria Municipal de Educação					
Unidade: 1621 - Diretoria Regional de Educação - Guaianases					
Projeto, Atividade e Op. Especiais	Aplicação Programada	Natureza da Despesa	Fonte	Detalhada	Total da Aplicação
16.21.12.368.3010.2864	Ações Complementares do Sistema Municipal de Ensino	3.3.90.30.00	00	37.927	
		3.3.90.39.00	00	348.000	
		4.4.90.52.00	00	64.000	
				-----	449.927
	Total da Unidade:				189.189.538

**PREFEITURA DO MUNICÍPIO DE SÃO PAULO****Quadro de Detalhamento de Despesa**

Exercício: 2016

R\$1,00

Órgão: 1600 - Secretaria Municipal de Educação					
Unidade: 1622 - Diretoria Regional de Educação - Butantã					
Projeto, Atividade e Op. Especiais	Aplicação Programada	Natureza da Despesa	Fonte	Detalhada	Total da Aplicação
16.22.12.122.3010.2824	Ações e materiais de apoio Didático-Pedagógico Educacional	3.3.90.30.00	00	10.500	599.700
		3.3.90.31.00	00	15.000	
		3.3.90.32.00	00	50.000	
		3.3.90.36.00	00	36.200	
		3.3.90.39.00	00	450.000	
		3.3.90.47.00	00	30.000	
		4.4.90.52.00	00	8.000	
16.22.12.122.3024.2100	Administração da Unidade	3.3.90.14.00	00	5.000	3.120.298
		3.3.90.30.00	00	58.974	
		3.3.90.33.00	00	5.000	
		3.3.90.37.00	00	102.726	
		3.3.90.39.00	00	2.919.383	
		3.3.90.47.00	00	9.215	
		4.4.90.52.00	00	20.000	
16.22.12.128.3011.2180	Capacitação, Formação e Aperfeiçoamento de Servidores	3.3.90.36.00	00	17.987	33.400
		3.3.90.39.00	00	11.816	
		3.3.90.47.00	00	3.597	
16.22.12.361.3023.2826	Alfabetização de Jovens e Adultos	3.3.50.39.00	00	426.802	426.802
16.22.12.365.3010.2825	Operação e Manutenção de CEIs e Creches da rede conveniada e outras modalidades de parcerias	3.3.50.39.00	00	61.864.473	61.960.373
		3.3.90.36.00	00	95.900	
16.22.12.368.3010.2822	Operação e Manutenção do Sistema Municipal de Ensino	3.3.90.30.00	00	691.450	11.006.508
		3.3.90.36.00	00	454.055	
		3.3.90.39.00	00	9.783.503	
		4.4.90.52.00	00	77.500	
16.22.12.368.3010.2839	Transferência de Recursos Financeiros para as Unidades Educacionais	3.3.50.39.00	00	1.868.195	2.335.244
		4.4.50.52.00	00	467.049	
16.22.12.368.3010.2851	Operação e Manutenção dos Centros Educacionais Unificados	3.3.90.30.00	00	30.500	1.701.900
		3.3.90.39.00	00	1.660.900	
		4.4.90.52.00	00	10.500	
Total da Unidade:					81.184.225

**PREFEITURA DO MUNICÍPIO DE SÃO PAULO****Quadro de Detalhamento de Despesa**

Exercício: 2016

R\$1,00

Órgão: 1600 - Secretaria Municipal de Educação					
Unidade: 1623 - Diretoria Regional de Educação - São Mateus					
Projeto, Atividade e Op. Especiais	Aplicação Programada	Natureza da Despesa	Fonte	Detalhada	Total da Aplicação
16.23.12.122.3010.2824	Ações e materiais de apoio Didático-Pedagógico Educacional	3.3.90.30.00	00	24.000	608.591
		3.3.90.31.00	00	28.000	
		3.3.90.36.00	00	7.000	
		3.3.90.39.00	00	543.191	
		3.3.90.47.00	00	1.400	
		4.4.90.52.00	00	5.000	
16.23.12.122.3024.2100	Administração da Unidade	3.3.90.14.00	00	5.000	3.050.340
		3.3.90.30.00	00	70.000	
		3.3.90.33.00	00	5.000	
		3.3.90.37.00	00	365.000	
		3.3.90.39.00	00	2.575.340	
		4.4.90.52.00	00	30.000	
16.23.12.128.3011.2180	Capacitação, Formação e Aperfeiçoamento de Servidores	3.3.90.30.00	00	33.712	62.030
		3.3.90.36.00	00	6.742	
		3.3.90.39.00	00	20.227	
		3.3.90.47.00	00	1.349	
16.23.12.361.3023.2826	Alfabetização de Jovens e Adultos	3.3.50.39.00	00	697.109	697.109
16.23.12.365.3010.2825	Operação e Manutenção de CEIs e Creches da rede conveniada e outras modalidades de parcerias	3.3.50.39.00	00	91.373.812	91.373.812
16.23.12.368.3010.2822	Operação e Manutenção do Sistema Municipal de Ensino	3.3.90.30.00	00	460.000	14.379.021
		3.3.90.36.00	00	485.061	
		3.3.90.39.00	00	13.264.760	
		3.3.90.47.00	00	69.200	
		4.4.90.52.00	00	100.000	
16.23.12.368.3010.2839	Transferência de Recursos Financeiros para as Unidades Educacionais	3.3.50.39.00	00	3.445.261	4.306.576
		4.4.50.52.00	00	861.315	
16.23.12.368.3010.2851	Operação e Manutenção dos Centros Educacionais Unificados	3.3.90.30.00	00	100.000	3.978.000
		3.3.90.39.00	00	3.848.000	
		4.4.90.52.00	00	30.000	
16.23.12.368.3010.2864	Ações Complementares do Sistema Municipal de Ensino	3.3.90.30.00	00	10.000	
		3.3.90.39.00	00	221.200	



PREFEITURA DO MUNICÍPIO DE SÃO PAULO

Quadro de Detalhamento de Despesa

Exercício: 2016

R\$1,00

Órgão: 1600 - Secretaria Municipal de Educação					
Unidade: 1623 - Diretoria Regional de Educação - São Mateus					
Projeto, Atividade e Op. Especiais	Aplicação Programada	Natureza da Despesa	Fonte	Detalhada	Total da Aplicação
16.23.12.368.3010.2864	Ações Complementares do Sistema Municipal de Ensino	4.4.90.52.00	00	4.500	
				-----	235.700
	Total da Unidade:				118.691.179



PREFEITURA DO MUNICÍPIO DE SÃO PAULO

Quadro de Detalhamento de Despesa

Exercício: 2016

R\$1,00

Órgão: 1600 - Secretaria Municipal de Educação					
Unidade: 1624 - Departamento de Alimentação Escolar					
Projeto, Atividade e Op. Especiais	Aplicação Programada	Natureza da Despesa	Fonte	Detalhada	Total da Aplicação
16.24.12.122.3024.2100	Administração da Unidade	3.3.90.14.00	00	10.000	
		3.3.90.30.00	00	7.478	
		3.3.90.33.00	00	25.000	
		3.3.90.39.00	00	2.853.266	
		3.3.90.47.00	00	54.497	
		4.4.90.52.00	00	12.029	
				-----	2.962.270
16.24.12.306.3010.2801	Programa Nacional de Alimentação Escolar - PNAE/ FNDE	3.3.50.41.00	02	38.124.800	
		3.3.90.30.00	02	70.654.118	
				-----	108.778.918
16.24.12.306.3010.2873	Leve-Leite	3.3.90.32.00	00	200.273.191	
		3.3.90.39.00	00	48.320.871	
				-----	248.594.062
16.24.12.306.3010.6553	Alimentação Escolar	3.3.90.30.00	02	79.330.750	
		3.3.90.30.00	00	22.637.198	
		3.3.90.39.00	02	461.658.037	
				-----	563.625.985
	Total da Unidade:				923.961.235
	Total do Órgão:				11.089.967.037



PREFEITURA DO MUNICÍPIO DE SÃO PAULO

Resumo da Despesa da Unidade

Exercício: 2016

R\$1,00

Aplicação Programada	Projeto, Atividade e Op. Especiais	Natureza da Despesa	Fonte	Detalhada	Total da Aplicação
Totais por Atividades					
		3.1.90.11.00	00	1.949.271.936	
		3.1.90.11.00	04	3.702.327.886	
		3.1.90.96.00	00	706.667	
		3.3.50.39.00	00	293.032.129	
		3.3.50.48.00	00	7.798.560	
		3.3.80.41.00	00	5.600	
		3.3.90.14.00	00	120.000	
		3.3.90.30.00	00	31.459.052	
		3.3.90.30.00	02	10.900.000	
		3.3.90.31.00	00	30.000	
		3.3.90.32.00	00	159.590.865	
		3.3.90.33.00	00	170.000	
		3.3.90.36.00	00	101.209.611	
		3.3.90.36.00	02	3.121.000	
		3.3.90.39.00	00	882.089.029	
		3.3.90.39.00	02	62.402.170	
		3.3.90.41.00	00	6.102	
		3.3.90.46.00	00	387.041.222	
		3.3.90.47.00	00	5.459.867	
		3.3.90.47.00	02	600.000	
		3.3.90.48.00	02	5.000.000	
		3.3.90.49.00	00	22.446.278	
		4.4.90.39.00	00	740.400	
		4.4.90.52.00	00	19.628.414	
		4.4.90.52.00	02	16.902.775	
	Total - Atividades:			-----	7.662.059.563
Totais por Projetos					
		4.4.90.35.00	00	50.000	
		4.4.90.39.00	00	100.000	
		4.4.90.51.00	00	268.850.000	
		4.4.90.51.00	02	261.468.442	
		4.4.90.51.00	03	16.000.000	
		4.4.90.61.00	03	40.000.000	
	Total - Projetos:			-----	586.468.442
	Total da Unidade				8.248.528.005



PREFEITURA DO MUNICÍPIO DE SÃO PAULO

Resumo da Despesa da Unidade

Exercício: 2016

R\$1,00

Órgão: 1600 - Secretaria Municipal de Educação					
Unidade: 1611 - Diretoria Regional de Educação - Ipiranga					
Aplicação Programada	Projeto, Atividade e Op. Especiais	Natureza da Despesa	Fonte	Detalhada	Total da Aplicação
Totais por Atividades					
		3.3.50.39.00	00	132.029.546	
		3.3.90.14.00	00	5.000	
		3.3.90.30.00	00	1.053.109	
		3.3.90.33.00	00	5.000	
		3.3.90.36.00	00	3.180.358	
		3.3.90.37.00	00	5.000	
		3.3.90.39.00	00	16.677.994	
		3.3.90.47.00	00	60.143	
		4.4.50.52.00	00	635.760	
		4.4.90.52.00	00	77.500	
	Total - Atividades:			-----	153.729.410
	Total da Unidade				153.729.410



PREFEITURA DO MUNICÍPIO DE SÃO PAULO

Resumo da Despesa da Unidade

Exercício: 2016

R\$1,00

Órgão: 1600 - Secretaria Municipal de Educação					
Unidade: 1612 - Diretoria Regional de Educação - Jaçanã/Tremembé					
Aplicação Programada	Projeto, Atividade e Op. Especiais	Natureza da Despesa	Fonte	Detalhada	Total da Aplicação
Totais por Atividades					
		3.3.50.39.00	00	89.810.904	
		3.3.90.14.00	00	5.000	
		3.3.90.30.00	00	1.132.507	
		3.3.90.31.00	00	26.400	
		3.3.90.32.00	00	66.000	
		3.3.90.36.00	00	466.525	
		3.3.90.37.00	00	96.000	
		3.3.90.39.00	00	15.651.939	
		3.3.90.47.00	00	23.506	
		3.3.91.39.00	00	156.000	
		4.4.50.52.00	00	626.014	
		4.4.90.52.00	00	412.000	
	Total - Atividades:			-----	108.472.795
	Total da Unidade				108.472.795



PREFEITURA DO MUNICÍPIO DE SÃO PAULO

Resumo da Despesa da Unidade

Exercício: 2016

R\$1,00

Órgão: 1600 - Secretaria Municipal de Educação					
Unidade: 1613 - Diretoria Regional de Educação - Freguesia/Brasilândia					
Aplicação Programada	Projeto, Atividade e Op. Especiais	Natureza da Despesa	Fonte	Detalhada	Total da Aplicação
Totais por Atividades					
		3.3.50.39.00	00	135.021.661	
		3.3.90.14.00	00	10.000	
		3.3.90.30.00	00	838.968	
		3.3.90.31.00	00	32.000	
		3.3.90.32.00	00	5.000	
		3.3.90.33.00	00	4.000	
		3.3.90.36.00	00	593.015	
		3.3.90.39.00	00	15.031.426	
		3.3.90.47.00	00	29.163	
		4.4.50.52.00	00	600.787	
		4.4.90.52.00	00	216.000	
	Total - Atividades:			-----	152.382.020
	Total da Unidade				152.382.020



PREFEITURA DO MUNICÍPIO DE SÃO PAULO

Resumo da Despesa da Unidade

Exercício: 2016

R\$1,00

Órgão: 1600 - Secretaria Municipal de Educação

Unidade: 1614 - Diretoria Regional de Educação - Pirituba

Aplicação Programada	Projeto, Atividade e Op. Especiais	Natureza da Despesa	Fonte	Detalhada	Total da Aplicação
Totais por Atividades		3.3.50.39.00	00	158.889.910	
		3.3.90.14.00	00	6.000	
		3.3.90.30.00	00	920.909	
		3.3.90.31.00	00	10.000	
		3.3.90.32.00	00	5.000	
		3.3.90.36.00	00	526.173	
		3.3.90.39.00	00	24.237.077	
		3.3.90.47.00	00	39.674	
		4.4.50.52.00	00	884.692	
		4.4.90.52.00	00	364.000	
	Total - Atividades:			-----	185.883.435
	Total da Unidade				185.883.435



PREFEITURA DO MUNICÍPIO DE SÃO PAULO

Resumo da Despesa da Unidade

Exercício: 2016

R\$1,00

Órgão: 1600 - Secretaria Municipal de Educação					
Unidade: 1615 - Diretoria Regional de Educação - Campo Limpo					
Aplicação Programada	Projeto, Atividade e Op. Especiais	Natureza da Despesa	Fonte	Detalhada	Total da Aplicação
Totais por Atividades		3.3.50.39.00	00	163.498.755	
		3.3.90.14.00	00	5.000	
		3.3.90.30.00	00	3.438.632	
		3.3.90.31.00	00	48.000	
		3.3.90.32.00	00	32.000	
		3.3.90.33.00	00	5.000	
		3.3.90.36.00	00	363.124	
		3.3.90.37.00	00	60.000	
		3.3.90.39.00	00	36.577.619	
		3.3.90.47.00	00	35.804	
		4.4.50.52.00	00	1.174.246	
		4.4.90.52.00	00	472.516	
	Total - Atividades:			-----	205.710.696
	Total da Unidade				205.710.696



PREFEITURA DO MUNICÍPIO DE SÃO PAULO

Resumo da Despesa da Unidade

Exercício: 2016

R\$1,00

Órgão: 1600 - Secretaria Municipal de Educação					
Unidade: 1616 - Diretoria Regional de Educação - Capela do Socorro					
Aplicação Programada	Projeto, Atividade e Op. Especiais	Natureza da Despesa	Fonte	Detalhada	Total da Aplicação
Totais por Atividades		3.3.50.39.00	00	135.758.423	
		3.3.90.14.00	00	6.500	
		3.3.90.30.00	00	1.945.688	
		3.3.90.31.00	00	24.000	
		3.3.90.32.00	00	4.000	
		3.3.90.33.00	00	8.000	
		3.3.90.36.00	00	350.344	
		3.3.90.37.00	00	543.600	
		3.3.90.39.00	00	15.641.715	
		3.3.90.47.00	00	7.189	
		4.4.50.52.00	00	651.642	
		4.4.90.52.00	00	199.094	
	Total - Atividades:			-----	155.140.195
	Total da Unidade				155.140.195



PREFEITURA DO MUNICÍPIO DE SÃO PAULO

Resumo da Despesa da Unidade

Exercício: 2016

R\$1,00

Órgão: 1600 - Secretaria Municipal de Educação					
Unidade: 1617 - Diretoria Regional de Educação - Penha					
Aplicação Programada	Projeto, Atividade e Op. Especiais	Natureza da Despesa	Fonte	Detalhada	Total da Aplicação
Totais por Atividades		3.3.50.39.00	00	114.027.386	
		3.3.90.14.00	00	7.500	
		3.3.90.30.00	00	2.289.348	
		3.3.90.31.00	00	24.000	
		3.3.90.32.00	00	9.000	
		3.3.90.33.00	00	3.200	
		3.3.90.36.00	00	393.285	
		3.3.90.39.00	00	17.332.080	
		3.3.90.47.00	00	80.353	
		4.4.50.52.00	00	662.450	
		4.4.90.52.00	00	289.129	
	Total - Atividades:			-----	135.117.731
	Total da Unidade				135.117.731



PREFEITURA DO MUNICÍPIO DE SÃO PAULO

Resumo da Despesa da Unidade

Exercício: 2016

R\$1,00

Órgão: 1600 - Secretaria Municipal de Educação					
Unidade: 1618 - Diretoria Regional de Educação - Santo Amaro					
Aplicação Programada	Projeto, Atividade e Op. Especiais	Natureza da Despesa	Fonte	Detalhada	Total da Aplicação
Totais por Atividades					
		3.3.50.39.00	00	84.230.845	
		3.3.90.30.00	00	1.229.770	
		3.3.90.36.00	00	548.803	
		3.3.90.37.00	00	1.236.000	
		3.3.90.39.00	00	18.252.332	
		3.3.90.47.00	00	26.903	
		4.4.50.52.00	00	536.539	
		4.4.90.52.00	00	251.200	
	Total - Atividades:			-----	106.312.392
	Total da Unidade				106.312.392



PREFEITURA DO MUNICÍPIO DE SÃO PAULO

Resumo da Despesa da Unidade

Exercício: 2016

R\$1,00

Órgão: 1600 - Secretaria Municipal de Educação					
Unidade: 1619 - Diretoria Regional de Educação - Itaquera					
Aplicação Programada	Projeto, Atividade e Op. Especiais	Natureza da Despesa	Fonte	Detalhada	Total da Aplicação
Totais por Atividades					
		3.3.50.39.00	00	140.173.439	
		3.3.90.14.00	00	12.000	
		3.3.90.30.00	00	908.323	
		3.3.90.31.00	00	18.000	
		3.3.90.33.00	00	6.000	
		3.3.90.36.00	00	1.178.048	
		3.3.90.37.00	00	2.557.039	
		3.3.90.39.00	00	17.221.115	
		3.3.90.47.00	00	130.031	
		4.4.50.52.00	00	582.388	
		4.4.90.52.00	00	261.000	
	Total - Atividades:			-----	163.047.383
	Total da Unidade				163.047.383



PREFEITURA DO MUNICÍPIO DE SÃO PAULO

Resumo da Despesa da Unidade

Exercício: 2016

R\$1,00

Órgão: 1600 - Secretaria Municipal de Educação					
Unidade: 1620 - Diretoria Regional de Educação - São Miguel					
Aplicação Programada	Projeto, Atividade e Op. Especiais	Natureza da Despesa	Fonte	Detalhada	Total da Aplicação
Totais por Atividades		3.3.50.39.00	00	133.839.806	
		3.3.90.14.00	00	10.000	
		3.3.90.30.00	00	2.958.482	
		3.3.90.31.00	00	20.000	
		3.3.90.36.00	00	1.372.631	
		3.3.90.39.00	00	23.193.116	
		3.3.90.47.00	00	154.181	
		4.4.50.52.00	00	838.684	
		4.4.90.52.00	00	229.898	
	Total - Atividades:			-----	162.616.798
	Total da Unidade				162.616.798



PREFEITURA DO MUNICÍPIO DE SÃO PAULO

Resumo da Despesa da Unidade

Exercício: 2016

R\$1,00

Órgão: 1600 - Secretaria Municipal de Educação					
Unidade: 1621 - Diretoria Regional de Educação - Guaianases					
Aplicação Programada	Projeto, Atividade e Op. Especiais	Natureza da Despesa	Fonte	Detalhada	Total da Aplicação
Totais por Atividades					
		3.3.50.39.00	00	168.726.692	
		3.3.90.14.00	00	5.000	
		3.3.90.30.00	00	704.742	
		3.3.90.31.00	00	8.000	
		3.3.90.32.00	00	8.000	
		3.3.90.33.00	00	6.000	
		3.3.90.36.00	00	1.799.335	
		3.3.90.37.00	00	965.407	
		3.3.90.39.00	00	16.075.482	
		3.3.90.47.00	00	32.158	
		4.4.50.52.00	00	626.722	
		4.4.90.52.00	00	232.000	
	Total - Atividades:			-----	189.189.538
	Total da Unidade				189.189.538



PREFEITURA DO MUNICÍPIO DE SÃO PAULO

Resumo da Despesa da Unidade

Exercício: 2016

R\$1,00

Órgão: 1600 - Secretaria Municipal de Educação					
Unidade: 1622 - Diretoria Regional de Educação - Butantã					
Aplicação Programada	Projeto, Atividade e Op. Especiais	Natureza da Despesa	Fonte	Detalhada	Total da Aplicação
Totais por Atividades					
		3.3.50.39.00	00	64.159.470	
		3.3.90.14.00	00	5.000	
		3.3.90.30.00	00	791.424	
		3.3.90.31.00	00	15.000	
		3.3.90.32.00	00	50.000	
		3.3.90.33.00	00	5.000	
		3.3.90.36.00	00	604.142	
		3.3.90.37.00	00	102.726	
		3.3.90.39.00	00	14.825.602	
		3.3.90.47.00	00	42.812	
		4.4.50.52.00	00	467.049	
		4.4.90.52.00	00	116.000	
	Total - Atividades:			-----	81.184.225
	Total da Unidade				81.184.225



PREFEITURA DO MUNICÍPIO DE SÃO PAULO

Resumo da Despesa da Unidade

Exercício: 2016

R\$1,00

Órgão: 1600 - Secretaria Municipal de Educação					
Unidade: 1623 - Diretoria Regional de Educação - São Mateus					
Aplicação Programada	Projeto, Atividade e Op. Especiais	Natureza da Despesa	Fonte	Detalhada	Total da Aplicação
Totais por Atividades					
		3.3.50.39.00	00	95.516.182	
		3.3.90.14.00	00	5.000	
		3.3.90.30.00	00	697.712	
		3.3.90.31.00	00	28.000	
		3.3.90.33.00	00	5.000	
		3.3.90.36.00	00	498.803	
		3.3.90.37.00	00	365.000	
		3.3.90.39.00	00	20.472.718	
		3.3.90.47.00	00	71.949	
		4.4.50.52.00	00	861.315	
		4.4.90.52.00	00	169.500	
	Total - Atividades:			-----	118.691.179
	Total da Unidade				118.691.179



PREFEITURA DO MUNICÍPIO DE SÃO PAULO

Resumo da Despesa da Unidade

Exercício: 2016

R\$1,00

Órgão: 1600 - Secretaria Municipal de Educação					
Unidade: 1624 - Departamento de Alimentação Escolar					
Aplicação Programada	Projeto, Atividade e Op. Especiais	Natureza da Despesa	Fonte	Detalhada	Total da Aplicação
Totais por Atividades		3.3.50.41.00	02	38.124.800	
		3.3.90.14.00	00	10.000	
		3.3.90.30.00	00	22.644.676	
		3.3.90.30.00	02	149.984.868	
		3.3.90.32.00	00	200.273.191	
		3.3.90.33.00	00	25.000	
		3.3.90.39.00	00	51.174.137	
		3.3.90.39.00	02	461.658.037	
		3.3.90.47.00	00	54.497	
		4.4.90.52.00	00	12.029	
	Total - Atividades:			-----	923.961.235
	Total da Unidade				923.961.235
	Total do Órgão				11.089.967.037

**PREFEITURA DO MUNICÍPIO DE SÃO PAULO****Programa de Trabalho**

Exercício: 2016

R\$1,00

Órgão: 17 - Secretaria Municipal de Finanças e Desenvolvimento Econômico

Código	Especificação	Operação Especial	Projeto	Atividade	Total
04	Administração		115.833.200	355.899.900	471.733.100
04.122	Administração Geral		3.000	296.225.118	296.228.118
04.122.3021	Qualidade e transparência da receita e despesa		2.000		2.000
04.122.3021.3003	Aumento de Capital da Companhia Paulistana de Securitização - SP Securitização		1.000		1.000
04.122.3021.3004	Aumento de Capital da Companhia São Paulo de Desenvolvimento e Mobilização de Ativos - SPDA		1.000		1.000
04.122.3024	Suporte Administrativo		1.000	296.225.118	296.226.118
04.122.3024.2100	Administração da Unidade			296.225.118	296.225.118
04.122.3024.3009	Projetos de Apoio à Política de Desenvolvimento Econômico		1.000		1.000
04.126	Tecnologia da Informação		90.831.200	59.674.782	150.505.982
04.126.3021	Qualidade e transparência da receita e despesa		90.831.200		90.831.200
04.126.3021.1383	Implantação do PMAT - Programa Mod da Adm Tribut e da Gest Set Soc Bas		90.831.200		90.831.200
04.126.3024	Suporte Administrativo			59.674.782	59.674.782
04.126.3024.2171	Manutenção de Sistemas de Informação e Comunicação			59.674.782	59.674.782
04.129	Administração de Receitas		24.999.000		24.999.000
04.129.3021	Qualidade e transparência da receita e despesa		24.999.000		24.999.000
04.129.3021.3001	Programa Nacional de Apoio à Gestão Adm. e Fiscal - PNAFM		24.999.000		24.999.000
11	Trabalho		1.000		1.000
11.122	Administração Geral		1.000		1.000
11.122.3019	Promoção do crescimento econômico e geração de postos de trabalho		1.000		1.000
11.122.3019.9065	Aumento de capital da SP-Negócios		1.000		1.000
	Total do Órgão:		115.834.200	355.899.900	471.734.100



PREFEITURA DO MUNICÍPIO DE SÃO PAULO

Natureza da Despesa

Exercício: 2016

R\$1,00

Órgão : 17 Secretaria Municipal de Finanças e Desenvolvimento Econômico

Código	Fonte	Especificação	Elemento de Despesa	Modalidade de Aplicação	Grupo de Despesa	Categoria Econômica
3		Despesas Correntes				355.699.900
3.1		Pessoal e Encargos Sociais			234.863.680	
3.1.90		Aplicações Diretas		234.863.680		
3.1.90.11	00	Vencimentos e Vantagens Fixas - Pessoal Civil	234.093.000			
3.1.90.96	00	Ressarcimento de Despesas de Pessoal Requisitado	770.680			
3.3		Outras Despesas Correntes			120.836.220	
3.3.60		Transferências a Instituições Privadas com Fins Lucrativos		1.684.116		
3.3.60.36	00	Outros Serviços de Terceiros - Pessoa Física	1.373.652			
3.3.60.48	00	Outros Auxílios Financeiros a Pessoas Físicas	310.464			
3.3.90		Aplicações Diretas		119.152.104		
3.3.90.14	00	Diárias - Civil	260.700			
3.3.90.30	00	Material de Consumo	769.080			
3.3.90.33	00	Passagens e Despesas com Locomoção	352.008			
3.3.90.36	00	Outros Serviços de Terceiros - Pessoa Física	4.571.316			
3.3.90.39	00	Outros Serviços de Terceiros - Pessoa Jurídica	105.403.291			
3.3.90.41	00	Contribuições	115.709			
3.3.90.46	00	Auxílio-Alimentação	6.585.000			
3.3.90.47	00	Obrigações Tributárias e Contributivas	72.000			
3.3.90.49	00	Auxílio-Transporte	1.023.000			
4		Despesas de Capital				116.034.200
4.4		Investimentos			116.031.200	
4.4.50		Transferências a Instituições Privadas sem Fins Lucrativos		1.000		
4.4.50.39	00	Outros Serviços de Terceiros - Pessoa Jurídica	1.000			
4.4.90		Aplicações Diretas		116.030.200		
4.4.90.39	00	Outros Serviços de Terceiros - Pessoa Jurídica	12.011.590			
4.4.90.39	01	Outros Serviços de Terceiros - Pessoa Jurídica	87.338.134			
4.4.90.52	00	Equipamentos e Material Permanente	2.038.410			
4.4.90.52	01	Equipamentos e Material Permanente	14.642.066			
4.5		Inversões Financeiras			3.000	
4.5.90		Aplicações Diretas		3.000		
4.5.90.65	00	Constituição ou Aumento de Capital de Empresas	3.000			
Total do Órgão:						471.734.100

**PREFEITURA DO MUNICÍPIO DE SÃO PAULO****Quadro de Detalhamento de Despesa**

Exercício: 2016

R\$1,00

Órgão: 1700 - Secretaria Municipal de Finanças e Desenvolvimento Econômico					
Unidade: 1710 - Gabinete do Secretário					
Projeto, Atividade e Op. Especiais	Aplicação Programada	Natureza da Despesa	Fonte	Detalhada	Total da Aplicação
17.10.04.122.3021.3003	Aumento de Capital da Companhia Paulistana de Securitização - SP Securitização	4.5.90.65.00	00	1.000	1.000
17.10.04.122.3021.3004	Aumento de Capital da Companhia São Paulo de Desenvolvimento e Mobilização de Ativos - SPDA	4.5.90.65.00	00	1.000	1.000
17.10.04.122.3024.2100	Administração da Unidade	3.1.90.11.00	00	234.093.000	
		3.1.90.96.00	00	770.680	
		3.3.60.36.00	00	1.373.652	
		3.3.60.48.00	00	310.464	
		3.3.90.14.00	00	260.700	
		3.3.90.30.00	00	769.080	
		3.3.90.33.00	00	352.008	
		3.3.90.36.00	00	4.571.316	
		3.3.90.39.00	00	45.728.509	
		3.3.90.41.00	00	115.709	
		3.3.90.46.00	00	6.585.000	
		3.3.90.47.00	00	72.000	
		3.3.90.49.00	00	1.023.000	
		4.4.90.52.00	00	200.000	
				-----	296.225.118
17.10.04.122.3024.3009	Projetos de Apoio à Política de Desenvolvimento Econômico	4.4.50.39.00	00	1.000	1.000
17.10.04.126.3021.1383	Implantação do PMAT - Programa Mod da Adm Tribut e da Gest Set Soc Bas	4.4.90.39.00	00	10.387.590	
		4.4.90.39.00	01	72.713.134	
		4.4.90.52.00	01	6.767.066	
		4.4.90.52.00	00	963.410	
				-----	90.831.200
17.10.04.126.3024.2171	Manutenção de Sistemas de Informação e Comunicação	3.3.90.39.00	00	59.674.782	59.674.782
17.10.04.129.3021.3001	Programa Nacional de Apoio à Gestão Adm. e Fiscal - PNAFM	4.4.90.39.00	01	14.625.000	
		4.4.90.39.00	00	1.624.000	
		4.4.90.52.00	01	7.875.000	
		4.4.90.52.00	00	875.000	
				-----	24.999.000
17.10.11.122.3019.9065	Aumento de capital da SP-Negócios	4.5.90.65.00	00	1.000	1.000
				-----	1.000
	Total da Unidade:				471.734.100
	Total do Órgão:				471.734.100



PREFEITURA DO MUNICÍPIO DE SÃO PAULO

Resumo da Despesa da Unidade

Exercício: 2016

R\$1,00

Órgão: 1700 - Secretaria Municipal de Finanças e Desenvolvimento Econômico					
Unidade: 1710 - Gabinete do Secretário					
Aplicação Programada	Projeto, Atividade e Op. Especiais	Natureza da Despesa	Fonte	Detalhada	Total da Aplicação
Totais por Atividades		3.1.90.11.00	00	234.093.000	
		3.1.90.96.00	00	770.680	
		3.3.60.36.00	00	1.373.652	
		3.3.60.48.00	00	310.464	
		3.3.90.14.00	00	260.700	
		3.3.90.30.00	00	769.080	
		3.3.90.33.00	00	352.008	
		3.3.90.36.00	00	4.571.316	
		3.3.90.39.00	00	105.403.291	
		3.3.90.41.00	00	115.709	
		3.3.90.46.00	00	6.585.000	
		3.3.90.47.00	00	72.000	
		3.3.90.49.00	00	1.023.000	
		4.4.90.52.00	00	200.000	
	Total - Atividades:			-----	355.899.900
Totais por Projetos		4.4.50.39.00	00	1.000	
		4.4.90.39.00	00	12.011.590	
		4.4.90.39.00	01	87.338.134	
		4.4.90.52.00	00	1.838.410	
		4.4.90.52.00	01	14.642.066	
		4.5.90.65.00	00	3.000	
	Total - Projetos:			-----	115.834.200
	Total da Unidade				471.734.100
	Total do Órgão				471.734.100

**PREFEITURA DO MUNICÍPIO DE SÃO PAULO**

Programa de Trabalho

Exercício: 2016

R\$1,00

Órgão: 19 - Secretaria Municipal de Esportes, Lazer e Recreação

Código	Especificação	Operação Especial	Projeto	Atividade	Total
27	Desporto e Lazer		324.990.504	216.052.117	541.042.621
27.122	Administração Geral			70.591.202	70.591.202
27.122.3024	Suporte Administrativo			70.591.202	70.591.202
27.122.3024.2100	Administração da Unidade			70.591.202	70.591.202
27.126	Tecnologia da Informação		997.000	5.000.000	5.997.000
27.126.3011	Modernização e descentralização da gestão e prestação de serviços		997.000		997.000
27.126.3011.1220	Desenvolvimento de Sistemas de Informação e Comunicação		997.000		997.000
27.126.3024	Suporte Administrativo			5.000.000	5.000.000
27.126.3024.2171	Manutenção de Sistemas de Informação e Comunicação			5.000.000	5.000.000
27.811	Desporto de Rendimento		321.492.504		321.492.504
27.811.3017	Promoção de atividades esportivas, recreativas e de lazer		321.492.504		321.492.504
27.811.3017.3373	Construção de Centros de Iniciação Esportiva		22.319.000		22.319.000
27.811.3017.3374	Construção, Ampliação e Modernização de Centros Olímpicos		284.171.504		284.171.504
27.811.3017.3375	Implementação de Parque de Esportes Radicais		15.000.000		15.000.000
27.811.3017.3509	Ações de Apoio aos Eventos dos Jogos Olímpicos RIO 2016		2.000		2.000
27.812	Desporto Comunitário		2.501.000	126.458.915	128.959.915
27.812.3017	Promoção de atividades esportivas, recreativas e de lazer		2.501.000	126.458.915	128.959.915
27.812.3017.3511	Reforma de Equipamentos Esportivos		2.501.000		2.501.000
27.812.3017.4304	Promoção de atividades esportivas, recreativas e de lazer por 24 horas			5.502.000	5.502.000
27.812.3017.4502	Operação e Manutenção dos Equipamentos Esportivos			87.500.000	87.500.000
27.812.3017.4503	Incentivo à prática de Esportes			33.456.915	33.456.915
27.813	Lazer			14.002.000	14.002.000
27.813.3017	Promoção de atividades esportivas, recreativas e de lazer			14.002.000	14.002.000
27.813.3017.4501	Eventos de Esporte, Lazer e Recreação			14.002.000	14.002.000
	Total do Órgão:		324.990.504	216.052.117	541.042.621



PREFEITURA DO MUNICÍPIO DE SÃO PAULO

Natureza da Despesa

Exercício: 2016

R\$1,00

Órgão : 19 Secretaria Municipal de Esportes, Lazer e Recreação

Código	Fonte	Especificação	Elemento de Despesa	Modalidade de Aplicação	Grupo de Despesa	Categoria Econômica
3		Despesas Correntes				214.804.117
3.1		Pessoal e Encargos Sociais			54.414.000	
3.1.90		Aplicações Diretas		54.414.000		
3.1.90.11	00	Vencimentos e Vantagens Fixas - Pessoal Civil	54.414.000			
3.3		Outras Despesas Correntes			160.390.117	
3.3.60		Transferências a Instituições Privadas com Fins Lucrativos		2.434.164		
3.3.60.36	00	Outros Serviços de Terceiros - Pessoa Física	1.981.404			
3.3.60.48	00	Outros Auxílios Financeiros a Pessoas Físicas	452.760			
3.3.90		Aplicações Diretas		157.955.953		
3.3.90.14	00	Diárias - Civil	50.000			
3.3.90.30	00	Material de Consumo	6.529.934			
3.3.90.33	00	Passagens e Despesas com Locomoção	50.000			
3.3.90.39	00	Outros Serviços de Terceiros -Pessoa Jurídica	143.847.019			
3.3.90.46	00	Auxílio-Alimentação	5.570.220			
3.3.90.47	00	Obrigações Tributárias e Contributivas	2.000			
3.3.90.48	00	Outros Auxílios Financeiros a Pessoas Físicas	1.000.000			
3.3.90.49	00	Auxílio-Transporte	906.780			
4		Despesas de Capital				326.238.504
4.4		Investimentos			326.238.504	
4.4.90		Aplicações Diretas		326.238.504		
4.4.90.39	00	Outros Serviços de Terceiros - Pessoa Jurídica	3.498.000			
4.4.90.51	02	Obras e Instalações	321.490.504			
4.4.90.52	00	Equipamentos e Material Permanente	1.250.000			
Total do Órgão:						541.042.621

**PREFEITURA DO MUNICÍPIO DE SÃO PAULO****Quadro de Detalhamento de Despesa**

Exercício: 2016

R\$1,00

Órgão: 1900 - Secretaria Municipal de Esportes, Lazer e Recreação					
Unidade: 1910 - Gabinete do Secretário					
Projeto, Atividade e Op. Especiais	Aplicação Programada	Natureza da Despesa	Fonte	Detalhada	Total da Aplicação
19.10.27.122.3024.2100	Administração da Unidade	3.1.90.11.00	00	54.414.000	
		3.3.60.36.00	00	1.981.404	
		3.3.60.48.00	00	452.760	
		3.3.90.14.00	00	50.000	
		3.3.90.30.00	00	329.934	
		3.3.90.33.00	00	50.000	
		3.3.90.39.00	00	6.534.104	
		3.3.90.46.00	00	5.570.220	
		3.3.90.47.00	00	2.000	
		3.3.90.49.00	00	906.780	
		4.4.90.52.00	00	300.000	
				-----	70.591.202
19.10.27.126.3011.1220	Desenvolvimento de Sistemas de Informação e Comunicação	4.4.90.39.00	00	997.000	
				-----	997.000
19.10.27.126.3024.2171	Manutenção de Sistemas de Informação e Comunicação	3.3.90.39.00	00	5.000.000	
				-----	5.000.000
19.10.27.811.3017.3373	Construção de Centros de Iniciação Esportiva	4.4.90.51.00	02	22.319.000	
				-----	22.319.000
19.10.27.811.3017.3374	Construção, Ampliação e Modernização de Centros Olímpicos	4.4.90.51.00	02	284.171.504	
				-----	284.171.504
19.10.27.811.3017.3375	Implementação de Parque de Esportes Radicais	4.4.90.51.00	02	15.000.000	
				-----	15.000.000
19.10.27.811.3017.3509	Ações de Apoio aos Eventos dos Jogos Olímpicos RIO 2016	3.3.90.39.00	00	2.000	
				-----	2.000
19.10.27.812.3017.3511	Reforma de Equipamentos Esportivos	4.4.90.39.00	00	2.501.000	
				-----	2.501.000
19.10.27.812.3017.4304	Promoção de atividades esportivas, recreativas e de lazer por 24 horas	3.3.90.39.00	00	5.502.000	
				-----	5.502.000
19.10.27.812.3017.4502	Operação e Manutenção dos Equipamentos Esportivos	3.3.90.30.00	00	3.000.000	
		3.3.90.39.00	00	83.700.000	
		4.4.90.52.00	00	800.000	
				-----	87.500.000
19.10.27.812.3017.4503	Incentivo à prática de Esportes	3.3.90.30.00	00	3.200.000	
		3.3.90.39.00	00	29.106.915	
		3.3.90.48.00	00	1.000.000	
		4.4.90.52.00	00	150.000	
				-----	33.456.915



PREFEITURA DO MUNICÍPIO DE SÃO PAULO

Quadro de Detalhamento de Despesa

Exercício: 2016

R\$1,00

Órgão: 1900 - Secretaria Municipal de Esportes, Lazer e Recreação					
Unidade: 1910 - Gabinete do Secretário					
Projeto, Atividade e Op. Especiais	Aplicação Programada	Natureza da Despesa	Fonte	Detalhada	Total da Aplicação
19.10.27.813.3017.4501	Eventos de Esporte, Lazer e Recreação	3.3.90.39.00	00	14.002.000	14.002.000
	Total da Unidade:				541.042.621
	Total do Órgão:				541.042.621



PREFEITURA DO MUNICÍPIO DE SÃO PAULO

Resumo da Despesa da Unidade

Exercício: 2016

R\$1,00

Órgão: 1900 - Secretaria Municipal de Esportes, Lazer e Recreação					
Unidade: 1910 - Gabinete do Secretário					
Aplicação Programada	Projeto, Atividade e Op. Especiais	Natureza da Despesa	Fonte	Detalhada	Total da Aplicação
Totais por Atividades		3.1.90.11.00	00	54.414.000	
		3.3.60.36.00	00	1.981.404	
		3.3.60.48.00	00	452.760	
		3.3.90.14.00	00	50.000	
		3.3.90.30.00	00	6.529.934	
		3.3.90.33.00	00	50.000	
		3.3.90.39.00	00	143.845.019	
		3.3.90.46.00	00	5.570.220	
		3.3.90.47.00	00	2.000	
		3.3.90.48.00	00	1.000.000	
		3.3.90.49.00	00	906.780	
		4.4.90.52.00	00	1.250.000	
	Total - Atividades:			-----	216.052.117
Totais por Projetos		3.3.90.39.00	00	2.000	
		4.4.90.39.00	00	3.498.000	
		4.4.90.51.00	02	321.490.504	
	Total - Projetos:			-----	324.990.504
	Total da Unidade				541.042.621
	Total do Órgão				541.042.621

**PREFEITURA DO MUNICÍPIO DE SÃO PAULO**

Programa de Trabalho

Exercício: 2016

R\$1,00

Órgão: 20 - Secretaria Municipal de Transportes

Código	Especificação	Operação Especial	Projeto	Atividade	Total
26	Transporte		13.572.000	2.334.103.385	2.347.675.385
26.122	Administração Geral			10.128.577	10.128.577
26.122.3024	Suporte Administrativo			10.128.577	10.128.577
26.122.3024.2100	Administração da Unidade			10.128.577	10.128.577
26.126	Tecnologia da Informação			1.125.803	1.125.803
26.126.3024	Suporte Administrativo			1.125.803	1.125.803
26.126.3024.2171	Manutenção de Sistemas de Informação e Comunicação			1.125.803	1.125.803
26.453	Transportes Coletivos Urbanos		13.570.000	2.322.849.005	2.336.419.005
26.453.3004	Benefícios e Previdência de Funcionários			37.496.052	37.496.052
26.453.3004.4651	Aposentadoria Complementar aos Servidores da São Paulo Transporte S/A			37.496.052	37.496.052
26.453.3006	Direitos da pessoa com deficiência			69.874.803	69.874.803
26.453.3006.4705	Transporte de Pessoas com Deficiência ou Mobilidade Reduzida - ATENDE			69.874.803	69.874.803
26.453.3009	Melhoria da mobilidade urbana universal		13.570.000	2.215.478.150	2.229.048.150
26.453.3009.3378	Implantação e Requalificação de Corredores		1.000		1.000
26.453.3009.3704	Modernização do Sistema de Transportes		10.167.000		10.167.000
26.453.3009.3742	Participação no Sistema de Transporte sobre Trilhos		1.000		1.000
26.453.3009.3745	Aumento de Capital da SPTrans		3.400.000		3.400.000
26.453.3009.3750	Implantação e requalificação de terminais de ônibus urbanos		1.000		1.000
26.453.3009.4700	Operação e manutenção do sistema municipal de transporte coletivo			318.000.468	318.000.468
26.453.3009.4701	Compensações tarifárias do sistema de ônibus			1.897.477.682	1.897.477.682
26.572	Desenvolvimento Tecnológico e Engenharia		2.000		2.000
26.572.3009	Melhoria da mobilidade urbana universal		2.000		2.000
26.572.3009.1240	Modernização Semafórica		1.000		1.000
26.572.3009.3746	Aumento de Capital da CET		1.000		1.000
	Total do Órgão:		13.572.000	2.334.103.385	2.347.675.385



PREFEITURA DO MUNICÍPIO DE SÃO PAULO

Natureza da Despesa

Exercício: 2016

R\$1,00

Órgão : 20 Secretaria Municipal de Transportes

Código	Fonte	Especificação	Elemento de Despesa	Modalidade de Aplicação	Grupo de Despesa	Categoria Econômica
3		Despesas Correntes				2.334.013.237
3.1		Pessoal e Encargos Sociais			7.198.000	
3.1.90		Aplicações Diretas		7.198.000		
3.1.90.11	00	Vencimentos e Vantagens Fixas - Pessoal Civil	7.198.000			
3.3		Outras Despesas Correntes			2.326.815.237	
3.3.60		Transferências a Instituições Privadas com Fins Lucrativos		160.821		
3.3.60.36	00	Outros Serviços de Terceiros - Pessoa Física	131.253			
3.3.60.48	00	Outros Auxílios Financeiros a Pessoas Físicas	29.568			
3.3.90		Aplicações Diretas		2.326.654.416		
3.3.90.14	00	Diárias - Civil	200.000			
3.3.90.30	00	Material de Consumo	244.400			
3.3.90.33	00	Passagens e Despesas com Locomoção	200.000			
3.3.90.36	00	Outros Serviços de Terceiros - Pessoa Física	465.722			
3.3.90.37	00	Locação de Mão-de-Obra	100.000			
3.3.90.39	00	Outros Serviços de Terceiros -Pessoa Jurídica	319.942.757			
3.3.90.41	00	Contribuições	2.004.848.537			
3.3.90.46	00	Auxílio-Alimentação	532.000			
3.3.90.47	00	Obrigações Tributárias e Contributivas	10.000			
3.3.90.49	00	Auxílio-Transporte	111.000			
4		Despesas de Capital				13.662.148
4.4		Investimentos			10.260.148	
4.4.90		Aplicações Diretas		10.260.148		
4.4.90.51	00	Obras e Instalações	8.830.000			
4.4.90.51	08	Obras e Instalações	1.340.000			
4.4.90.52	00	Equipamentos e Material Permanente	90.148			
4.5		Inversões Financeiras			3.402.000	
4.5.90		Aplicações Diretas		3.402.000		
4.5.90.65	00	Constituição ou Aumento de Capital de Empresas	3.402.000			
Total do Órgão:						2.347.675.385

**PREFEITURA DO MUNICÍPIO DE SÃO PAULO****Quadro de Detalhamento de Despesa**

Exercício: 2016

R\$1,00

Órgão: 2000 - Secretaria Municipal de Transportes					
Unidade: 2010 - Gabinete do Secretário					
Projeto, Atividade e Op. Especiais	Aplicação Programada	Natureza da Despesa	Fonte	Detalhada	Total da Aplicação
20.10.26.122.3024.2100	Administração da Unidade	3.1.90.11.00	00	7.198.000	
		3.3.60.36.00	00	131.253	
		3.3.60.48.00	00	29.568	
		3.3.90.14.00	00	200.000	
		3.3.90.30.00	00	244.400	
		3.3.90.33.00	00	200.000	
		3.3.90.36.00	00	465.722	
		3.3.90.37.00	00	100.000	
		3.3.90.39.00	00	816.486	
		3.3.90.46.00	00	532.000	
		3.3.90.47.00	00	10.000	
		3.3.90.49.00	00	111.000	
		4.4.90.52.00	00	90.148	
				-----	10.128.577
20.10.26.126.3024.2171	Manutenção de Sistemas de Informação e Comunicação	3.3.90.39.00	00	1.125.803	
				-----	1.125.803
20.10.26.453.3004.4651	Aposentadoria Complementar aos Servidores da São Paulo Transporte S/A	3.3.90.41.00	00	37.496.052	
				-----	37.496.052
20.10.26.453.3006.4705	Transporte de Pessoas com Deficiência ou Mobilidade Reduzida - ATENDE	3.3.90.41.00	00	69.874.803	
				-----	69.874.803
20.10.26.453.3009.3378	Implantação e Requalificação de Corredores	4.4.90.51.00	00	1.000	
				-----	1.000
20.10.26.453.3009.3704	Modernização do Sistema de Transportes	4.4.90.51.00	00	8.827.000	
		4.4.90.51.00	08	1.340.000	
				-----	10.167.000
20.10.26.453.3009.3742	Participação no Sistema de Transporte sobre Trilhos	4.5.90.65.00	00	1.000	
				-----	1.000
20.10.26.453.3009.3745	Aumento de Capital da SPTrans	4.5.90.65.00	00	3.400.000	
				-----	3.400.000
20.10.26.453.3009.3750	Implantação e requalificação de terminais de ônibus urbanos	4.4.90.51.00	00	1.000	
				-----	1.000
20.10.26.453.3009.4700	Operação e manutenção do sistema municipal de transporte coletivo	3.3.90.39.00	00	318.000.468	
				-----	318.000.468
20.10.26.453.3009.4701	Compensações tarifárias do sistema de ônibus	3.3.90.41.00	00	1.897.477.682	
				-----	1.897.477.682
20.10.26.572.3009.1240	Modernização Semafórica	4.4.90.51.00	00	1.000	



PREFEITURA DO MUNICÍPIO DE SÃO PAULO

Quadro de Detalhamento de Despesa

Exercício: 2016

R\$1,00

Órgão: 2000 - Secretaria Municipal de Transportes					
Unidade: 2010 - Gabinete do Secretário					
Projeto, Atividade e Op. Especiais	Aplicação Programada	Natureza da Despesa	Fonte	Detalhada	Total da Aplicação
				-----	1.000
20.10.26.572.3009.3746	Aumento de Capital da CET	4.5.90.65.00	00	1.000	
				-----	1.000
	Total da Unidade:				2.347.675.385
	Total do Órgão:				2.347.675.385

**PREFEITURA DO MUNICÍPIO DE SÃO PAULO****Resumo da Despesa da Unidade**

Exercício: 2016

R\$1,00

Órgão: 2000 - Secretaria Municipal de Transportes					
Unidade: 2010 - Gabinete do Secretário					
Aplicação Programada	Projeto, Atividade e Op. Especiais	Natureza da Despesa	Fonte	Detalhada	Total da Aplicação
Totais por Atividades		3.1.90.11.00	00	7.198.000	
		3.3.60.36.00	00	131.253	
		3.3.60.48.00	00	29.568	
		3.3.90.14.00	00	200.000	
		3.3.90.30.00	00	244.400	
		3.3.90.33.00	00	200.000	
		3.3.90.36.00	00	465.722	
		3.3.90.37.00	00	100.000	
		3.3.90.39.00	00	319.942.757	
		3.3.90.41.00	00	2.004.848.537	
		3.3.90.46.00	00	532.000	
		3.3.90.47.00	00	10.000	
		3.3.90.49.00	00	111.000	
		4.4.90.52.00	00	90.148	
	Total - Atividades:			-----	2.334.103.385
Totais por Projetos		4.4.90.51.00	00	8.830.000	
		4.4.90.51.00	08	1.340.000	
		4.5.90.65.00	00	3.402.000	
	Total - Projetos:			-----	13.572.000
	Total da Unidade				2.347.675.385
	Total do Órgão				2.347.675.385

**PREFEITURA DO MUNICÍPIO DE SÃO PAULO**

Programa de Trabalho

Exercício: 2016

R\$1,00

Órgão: 21 - Secretaria Municipal dos Negócios Jurídicos

Código	Especificação	Operação Especial	Projeto	Atividade	Total
02	Judiciária		5.000.000	236.238.558	241.238.558
02.062	Defesa do Interesse Público no Processo Judiciário			5.817.650	5.817.650
02.062.3024	Suporte Administrativo			5.817.650	5.817.650
02.062.3024.4817	Despesas Administrativas para Execução de Ações Judiciais - Processamento de Feitos			5.817.650	5.817.650
02.122	Administração Geral			224.452.908	224.452.908
02.122.3024	Suporte Administrativo			224.452.908	224.452.908
02.122.3024.2100	Administração da Unidade			224.452.908	224.452.908
02.126	Tecnologia da Informação		5.000.000		5.000.000
02.126.3011	Modernização e descentralização da gestão e prestação de serviços		5.000.000		5.000.000
02.126.3011.1220	Desenvolvimento de Sistemas de Informação e Comunicação		5.000.000		5.000.000
02.128	Formação de Recursos Humanos			5.963.000	5.963.000
02.128.3011	Modernização e descentralização da gestão e prestação de serviços			5.963.000	5.963.000
02.128.3011.2180	Capacitação, Formação e Aperfeiçoamento de Servidores			5.963.000	5.963.000
02.131	Comunicação Social			5.000	5.000
02.131.3024	Suporte Administrativo			5.000	5.000
02.131.3024.2153	Publicação de Editais e Outras Publicações Legais			5.000	5.000
04	Administração			7.395.129	7.395.129
04.126	Tecnologia da Informação			7.395.129	7.395.129
04.126.3024	Suporte Administrativo			7.395.129	7.395.129
04.126.3024.2171	Manutenção de Sistemas de Informação e Comunicação			7.395.129	7.395.129
	Total do Órgão:		5.000.000	243.633.687	248.633.687



PREFEITURA DO MUNICÍPIO DE SÃO PAULO

Natureza da Despesa

Exercício: 2016

R\$1,00

Órgão : 21 Secretaria Municipal dos Negócios Jurídicos

Código	Fonte	Especificação	Elemento de Despesa	Modalidade de Aplicação	Grupo de Despesa	Categoria Econômica
3		Despesas Correntes				243.273.687
3.1		Pessoal e Encargos Sociais			204.285.000	
3.1.90		Aplicações Diretas		204.285.000		
3.1.90.11	00	Vencimentos e Vantagens Fixas - Pessoal Civil	99.869.000			
3.1.90.11	08	Vencimentos e Vantagens Fixas - Pessoal Civil	104.016.000			
3.1.90.96	00	Ressarcimento de Despesas de Pessoal Requisitado	400.000			
3.3		Outras Despesas Correntes			38.988.687	
3.3.60		Transferências a Instituições Privadas com Fins Lucrativos		2.361.797		
3.3.60.36	00	Outros Serviços de Terceiros - Pessoa Física	1.930.853			
3.3.60.48	00	Outros Auxílios Financeiros a Pessoas Físicas	430.944			
3.3.90		Aplicações Diretas		36.626.890		
3.3.90.14	00	Diárias - Civil	105.000			
3.3.90.14	08	Diárias - Civil	100.000			
3.3.90.30	00	Material de Consumo	315.000			
3.3.90.33	00	Passagens e Despesas com Locomoção	236.475			
3.3.90.33	08	Passagens e Despesas com Locomoção	100.000			
3.3.90.35	00	Serviços de Consultoria	1.500.000			
3.3.90.36	00	Outros Serviços de Terceiros - Pessoa Física	3.623.000			
3.3.90.36	08	Outros Serviços de Terceiros - Pessoa Física	400.000			
3.3.90.39	00	Outros Serviços de Terceiros -Pessoa Jurídica	19.552.415			
3.3.90.39	08	Outros Serviços de Terceiros -Pessoa Jurídica	1.000.000			
3.3.90.46	00	Auxílio-Alimentação	4.751.000			
3.3.90.47	00	Obrigações Tributárias e Contributivas	210.000			
3.3.90.49	00	Auxílio-Transporte	734.000			
3.3.90.93	08	Indenizações e Restituições	4.000.000			
4		Despesas de Capital				5.360.000
4.4		Investimentos			5.360.000	
4.4.90		Aplicações Diretas		5.360.000		
4.4.90.39	00	Outros Serviços de Terceiros - Pessoa Jurídica	5.000.000			
4.4.90.52	00	Equipamentos e Material Permanente	360.000			
Total do Órgão:						248.633.687



PREFEITURA DO MUNICÍPIO DE SÃO PAULO

Quadro de Detalhamento de Despesa

Exercício: 2016

R\$1,00

Órgão: 2100 - Secretaria Municipal dos Negócios Jurídicos					
Unidade: 2110 - Gabinete do Secretário					
Projeto, Atividade e Op. Especiais	Aplicação Programada	Natureza da Despesa	Fonte	Detalhada	Total da Aplicação
21.10.02.122.3024.2100	Administração da Unidade	3.1.90.11.00	08	104.016.000	
		3.1.90.11.00	00	99.869.000	
		3.1.90.96.00	00	400.000	
		3.3.90.14.00	00	25.000	
		3.3.90.30.00	00	50.000	
		3.3.90.33.00	00	50.000	
		3.3.90.35.00	00	1.500.000	
		3.3.90.36.00	00	565.000	
		3.3.90.39.00	00	4.645.000	
		3.3.90.46.00	00	4.751.000	
		3.3.90.47.00	00	5.000	
		3.3.90.49.00	00	734.000	
		4.4.90.52.00	00	60.000	
				-----	216.670.000
	Total da Unidade:				216.670.000



PREFEITURA DO MUNICÍPIO DE SÃO PAULO

Quadro de Detalhamento de Despesa

Exercício: 2016

R\$1,00

Órgão: 2100 - Secretaria Municipal dos Negócios Jurídicos					
Unidade: 2115 - Procuradoria Geral do Município					
Projeto, Atividade e Op. Especiais	Aplicação Programada	Natureza da Despesa	Fonte	Detalhada	Total da Aplicação
21.15.02.062.3024.4817	Despesas Administrativas para Execução de Ações Judiciais - Processamento de Feitos	3.3.90.33.00	00	97.650	
		3.3.90.36.00	00	3.000.000	
		3.3.90.39.00	00	2.530.000	
		3.3.90.47.00	00	190.000	
				-----	5.817.650
21.15.02.122.3024.2100	Administração da Unidade	3.3.60.36.00	00	1.930.853	
		3.3.60.48.00	00	430.944	
		3.3.90.14.00	00	60.000	
		3.3.90.30.00	00	260.000	
		3.3.90.33.00	00	48.825	
		3.3.90.36.00	00	10.000	
		3.3.90.39.00	00	4.747.286	
		3.3.90.47.00	00	5.000	
		4.4.90.52.00	00	290.000	
				-----	7.782.908
21.15.02.126.3011.1220	Desenvolvimento de Sistemas de Informação e Comunicação	4.4.90.39.00	00	5.000.000	
				-----	5.000.000
21.15.02.128.3011.2180	Capacitação, Formação e Aperfeiçoamento de Servidores	3.3.90.14.00	00	20.000	
		3.3.90.14.00	08	100.000	
		3.3.90.30.00	00	5.000	
		3.3.90.33.00	00	40.000	
		3.3.90.33.00	08	100.000	
		3.3.90.36.00	08	400.000	
		3.3.90.36.00	00	48.000	
		3.3.90.39.00	00	230.000	
		3.3.90.39.00	08	1.000.000	
		3.3.90.47.00	00	10.000	
		3.3.90.93.00	08	4.000.000	
		4.4.90.52.00	00	10.000	
				-----	5.963.000
21.15.02.131.3024.2153	Publicação de Editais e Outras Publicações Legais	3.3.90.39.00	00	5.000	
				-----	5.000
21.15.04.126.3024.2171	Manutenção de Sistemas de Informação e Comunicação	3.3.90.39.00	00	7.395.129	
				-----	7.395.129
	Total da Unidade:				31.963.687
	Total do Órgão:				248.633.687



PREFEITURA DO MUNICÍPIO DE SÃO PAULO

Resumo da Despesa da Unidade

Exercício: 2016

R\$1,00

Órgão: 2100 - Secretaria Municipal dos Negócios Jurídicos					
Unidade: 2110 - Gabinete do Secretário					
Aplicação Programada	Projeto, Atividade e Op. Especiais	Natureza da Despesa	Fonte	Detalhada	Total da Aplicação
Totais por Atividades		3.1.90.11.00	00	99.869.000	
		3.1.90.11.00	08	104.016.000	
		3.1.90.96.00	00	400.000	
		3.3.90.14.00	00	25.000	
		3.3.90.30.00	00	50.000	
		3.3.90.33.00	00	50.000	
		3.3.90.35.00	00	1.500.000	
		3.3.90.36.00	00	565.000	
		3.3.90.39.00	00	4.645.000	
		3.3.90.46.00	00	4.751.000	
		3.3.90.47.00	00	5.000	
		3.3.90.49.00	00	734.000	
		4.4.90.52.00	00	60.000	
	Total - Atividades:			-----	216.670.000
	Total da Unidade				216.670.000



PREFEITURA DO MUNICÍPIO DE SÃO PAULO

Resumo da Despesa da Unidade

Exercício: 2016

R\$1,00

Órgão: 2100 - Secretaria Municipal dos Negócios Jurídicos					
Unidade: 2115 - Procuradoria Geral do Município					
Aplicação Programada	Projeto, Atividade e Op. Especiais	Natureza da Despesa	Fonte	Detalhada	Total da Aplicação
Totais por Atividades					
		3.3.60.36.00	00	1.930.853	
		3.3.60.48.00	00	430.944	
		3.3.90.14.00	00	80.000	
		3.3.90.14.00	08	100.000	
		3.3.90.30.00	00	265.000	
		3.3.90.33.00	00	186.475	
		3.3.90.33.00	08	100.000	
		3.3.90.36.00	00	3.058.000	
		3.3.90.36.00	08	400.000	
		3.3.90.39.00	00	14.907.415	
		3.3.90.39.00	08	1.000.000	
		3.3.90.47.00	00	205.000	
		3.3.90.93.00	08	4.000.000	
		4.4.90.52.00	00	300.000	
	Total - Atividades:			-----	26.963.687
Totais por Projetos					
		4.4.90.39.00	00	5.000.000	
	Total - Projetos:			-----	5.000.000
	Total da Unidade				31.963.687
	Total do Órgão				248.633.687

**PREFEITURA DO MUNICÍPIO DE SÃO PAULO**

Programa de Trabalho

Exercício: 2016

R\$1,00

Órgão: 22 - Secretaria Municipal de Infra-Estrutura Urbana e Obras

Código	Especificação	Operação Especial	Projeto	Atividade	Total
15	Urbanismo		158.506.000	51.174.706	209.680.706
15.122	Administração Geral			48.074.706	48.074.706
15.122.3024	Suporte Administrativo			48.074.706	48.074.706
15.122.3024.2100	Administração da Unidade			48.074.706	48.074.706
15.126	Tecnologia da Informação			3.100.000	3.100.000
15.126.3024	Suporte Administrativo			3.100.000	3.100.000
15.126.3024.2171	Manutenção de Sistemas de Informação e Comunicação			3.100.000	3.100.000
15.183	Informação e Inteligência		1.000		1.000
15.183.3024	Suporte Administrativo		1.000		1.000
15.183.3024.5001	Aumento de Capital - SPObras		1.000		1.000
15.451	Infra-Estrutura Urbana		158.505.000		158.505.000
15.451.3009	Melhoria da mobilidade urbana universal		158.505.000		158.505.000
15.451.3009.3381	Construção da Alça do Aricanduva		1.000		1.000
15.451.3009.3382	Construção da Ponte Raimundo Pereira de Magalhães		1.000		1.000
15.451.3009.3384	Implantação do Complexo Nova Radial		1.000		1.000
15.451.3009.5007	Execução do Plano Viário Sul		152.501.000		152.501.000
15.451.3009.5100	Intervenções no Sistema Viário		6.000.000		6.000.000
15.451.3009.5187	Recuperação e Reforço de Obras de Arte Especiais - OAE		1.000		1.000
17	Saneamento		713.600.319	8.795.859	722.396.178
17.451	Infra-Estrutura Urbana		713.600.319		713.600.319
17.451.3008	Melhoria da drenagem urbana e proteção das bacias hidrográficas		713.600.319		713.600.319
17.451.3008.5013	Intervenções de controle de cheias em bacias de córregos		649.725.868		649.725.868
17.451.3008.5084	Obras de combate a enchentes e alagamentos		63.874.451		63.874.451
17.545	Meteorologia			8.795.859	8.795.859
17.545.3008	Melhoria da drenagem urbana e proteção das bacias hidrográficas			8.795.859	8.795.859
17.545.3008.4901	Operação e manutenção dos Sistemas de Monitoramento de enchentes - SGE e Sistema de Alerta de Enchentes			8.795.859	8.795.859
26	Transporte		809.755.411		809.755.411
26.453	Transportes Coletivos Urbanos		809.755.411		809.755.411
26.453.3009	Melhoria da mobilidade urbana universal		809.755.411		809.755.411
26.453.3009.3378	Implantação e Requalificação de Corredores		655.255.411		655.255.411
26.453.3009.3750	Implantação e requalificação de terminais de ônibus urbanos		154.500.000		154.500.000
27	Desporto e Lazer		86.005.371		86.005.371
27.813	Lazer		86.005.371		86.005.371
27.813.3015	Promoção da cidade como centro de eventos e destino turístico de referência		86.005.371		86.005.371
27.813.3015.1109	Reforma e Ampliação do Autódromo de Interlagos		86.005.371		86.005.371



PREFEITURA DO MUNICÍPIO DE SÃO PAULO

Programa de Trabalho

Exercício: 2016

R\$1,00

Órgão: 22 - Secretaria Municipal de Infra-Estrutura Urbana e Obras

Código	Especificação	Operação Especial	Projeto	Atividade	Total
Total do Órgão:			1.767.867.101	59.970.565	1.827.837.666

**PREFEITURA DO MUNICÍPIO DE SÃO PAULO**

Natureza da Despesa

Exercício: 2016

R\$1,00

Órgão : 22 Secretaria Municipal de Infra-Estrutura Urbana e Obras

Código	Fonte	Especificação	Elemento de Despesa	Modalidade de Aplicação	Grupo de Despesa	Categoria Econômica
3		Despesas Correntes				59.820.565
3.1		Pessoal e Encargos Sociais			29.186.544	
3.1.90		Aplicações Diretas		29.186.544		
3.1.90.11	00	Vencimentos e Vantagens Fixas - Pessoal Civil	28.485.647			
3.1.90.96	00	Ressarcimento de Despesas de Pessoal Requisitado	700.897			
3.3		Outras Despesas Correntes			30.634.021	
3.3.60		Transferências a Instituições Privadas com Fins Lucrativos		1.239.060		
3.3.60.36	00	Outros Serviços de Terceiros - Pessoa Física	1.004.364			
3.3.60.48	00	Outros Auxílios Financeiros a Pessoas Físicas	234.696			
3.3.90		Aplicações Diretas		29.394.961		
3.3.90.14	00	Diárias - Civil	14.400			
3.3.90.30	00	Material de Consumo	264.935			
3.3.90.33	00	Passagens e Despesas com Locomoção	80.000			
3.3.90.36	00	Outros Serviços de Terceiros - Pessoa Física	8.880			
3.3.90.39	00	Outros Serviços de Terceiros - Pessoa Jurídica	26.098.337			
3.3.90.46	00	Auxílio-Alimentação	2.378.862			
3.3.90.49	00	Auxílio-Transporte	549.547			
4		Despesas de Capital				1.768.017.101
4.4		Investimentos			1.768.016.101	
4.4.90		Aplicações Diretas		1.768.016.101		
4.4.90.39	00	Outros Serviços de Terceiros - Pessoa Jurídica	12.194.000			
4.4.90.39	02	Outros Serviços de Terceiros - Pessoa Jurídica	5.800.000			
4.4.90.51	00	Obras e Instalações	27.803.000			
4.4.90.51	02	Obras e Instalações	1.722.069.101			
4.4.90.52	00	Equipamentos e Material Permanente	150.000			
4.5		Inversões Financeiras			1.000	
4.5.90		Aplicações Diretas		1.000		
4.5.90.65	00	Constituição ou Aumento de Capital de Empresas	1.000			
Total do Órgão:						1.827.837.666



PREFEITURA DO MUNICÍPIO DE SÃO PAULO

Quadro de Detalhamento de Despesa

Exercício: 2016

R\$1,00

Órgão: 2200 - Secretaria Municipal de Infra-Estrutura Urbana e Obras					
Unidade: 2210 - Gabinete do Secretário					
Projeto, Atividade e Op. Especiais	Aplicação Programada	Natureza da Despesa	Fonte	Detalhada	Total da Aplicação
22.10.15.122.3024.2100	Administração da Unidade	3.1.90.11.00	00	28.485.647	
		3.1.90.96.00	00	700.897	
		3.3.60.36.00	00	1.004.364	
		3.3.60.48.00	00	234.696	
		3.3.90.14.00	00	14.400	
		3.3.90.30.00	00	264.935	
		3.3.90.33.00	00	80.000	
		3.3.90.36.00	00	8.880	
		3.3.90.39.00	00	14.202.478	
		3.3.90.46.00	00	2.378.862	
		3.3.90.49.00	00	549.547	
		4.4.90.52.00	00	150.000	
				-----	48.074.706
22.10.15.126.3024.2171	Manutenção de Sistemas de Informação e Comunicação	3.3.90.39.00	00	3.100.000	
				-----	3.100.000
22.10.15.183.3024.5001	Aumento de Capital - SPObras	4.5.90.65.00	00	1.000	
				-----	1.000
22.10.15.451.3009.3381	Construção da Alça do Aricanduva	4.4.90.51.00	00	1.000	
				-----	1.000
22.10.15.451.3009.3382	Construção da Ponte Raimundo Pereira de Magalhães	4.4.90.51.00	00	1.000	
				-----	1.000
22.10.15.451.3009.3384	Implantação do Complexo Nova Radial	4.4.90.51.00	00	1.000	
				-----	1.000
22.10.15.451.3009.5007	Execução do Plano Viário Sul	4.4.90.39.00	00	2.501.000	
		4.4.90.51.00	02	150.000.000	
				-----	152.501.000
22.10.15.451.3009.5100	Intervenções no Sistema Viário	4.4.90.39.00	00	2.500.000	
		4.4.90.51.00	00	3.500.000	
				-----	6.000.000
22.10.15.451.3009.5187	Recuperação e Reforço de Obras de Arte Especiais - OAE	4.4.90.39.00	00	1.000	
				-----	1.000
22.10.17.451.3008.5013	Intervenções de controle de cheias em bacias de córregos	4.4.90.39.00	00	6.100.000	
		4.4.90.39.00	02	5.800.000	
		4.4.90.51.00	00	3.300.000	
		4.4.90.51.00	02	634.525.868	
				-----	649.725.868
22.10.17.451.3008.5084	Obras de combate a enchentes e alagamentos	4.4.90.51.00	02	63.874.451	
				-----	63.874.451



PREFEITURA DO MUNICÍPIO DE SÃO PAULO

Quadro de Detalhamento de Despesa

Exercício: 2016

R\$1,00

Órgão: 2200 - Secretaria Municipal de Infra-Estrutura Urbana e Obras					
Unidade: 2210 - Gabinete do Secretário					
Projeto, Atividade e Op. Especiais	Aplicação Programada	Natureza da Despesa	Fonte	Detalhada	Total da Aplicação
22.10.17.545.3008.4901	Operação e manutenção dos Sistemas de Monitoramento de enchentes - SGE e Sistema de Alerta de Enchentes	3.3.90.39.00	00	8.795.859	
				-----	8.795.859
22.10.26.453.3009.3378	Implantação e Requalificação de Corredores	4.4.90.39.00	00	92.000	
		4.4.90.51.00	02	655.163.411	
				-----	655.255.411
22.10.26.453.3009.3750	Implantação e requalificação de terminais de ônibus urbanos	4.4.90.51.00	02	154.500.000	
				-----	154.500.000
22.10.27.813.3015.1109	Reforma e Ampliação do Autódromo de Interlagos	4.4.90.39.00	00	1.000.000	
		4.4.90.51.00	00	21.000.000	
		4.4.90.51.00	02	64.005.371	
				-----	86.005.371
	Total da Unidade:				1.827.837.666
	Total do Órgão:				1.827.837.666

**PREFEITURA DO MUNICÍPIO DE SÃO PAULO****Resumo da Despesa da Unidade**

Exercício: 2016

R\$1,00

Órgão: 2200 - Secretaria Municipal de Infra-Estrutura Urbana e Obras					
Unidade: 2210 - Gabinete do Secretário					
Aplicação Programada	Projeto, Atividade e Op. Especiais	Natureza da Despesa	Fonte	Detalhada	Total da Aplicação
Totais por Atividades		3.1.90.11.00	00	28.485.647	
		3.1.90.96.00	00	700.897	
		3.3.60.36.00	00	1.004.364	
		3.3.60.48.00	00	234.696	
		3.3.90.14.00	00	14.400	
		3.3.90.30.00	00	264.935	
		3.3.90.33.00	00	80.000	
		3.3.90.36.00	00	8.880	
		3.3.90.39.00	00	26.098.337	
		3.3.90.46.00	00	2.378.862	
		3.3.90.49.00	00	549.547	
		4.4.90.52.00	00	150.000	
	Total - Atividades:			-----	59.970.565
Totais por Projetos		4.4.90.39.00	00	12.194.000	
		4.4.90.39.00	02	5.800.000	
		4.4.90.51.00	00	27.803.000	
		4.4.90.51.00	02	1.722.069.101	
		4.5.90.65.00	00	1.000	
	Total - Projetos:			-----	1.767.867.101
	Total da Unidade				1.827.837.666
	Total do Órgão				1.827.837.666

**PREFEITURA DO MUNICÍPIO DE SÃO PAULO**

Programa de Trabalho

Exercício: 2016

R\$1,00

Órgão: 23 - Secretaria Municipal de Serviços

Código	Especificação	Operação Especial	Projeto	Atividade	Total
12	Educação			20.155.600	20.155.600
12.126	Tecnologia da Informação			20.155.600	20.155.600
12.126.3001	Acesso à cultura			13.327.600	13.327.600
12.126.3001.8404	Operação e Manutenção de Telecentros			13.327.600	13.327.600
12.126.3022	Requalificação e promoção da ocupação dos espaços públicos			6.828.000	6.828.000
12.126.3022.4307	PROCONNECTA - Promoção da Conectividade e Inclusão Digital			6.828.000	6.828.000
15	Urbanismo		9.450.000	39.785.075	49.235.075
15.122	Administração Geral			25.785.075	25.785.075
15.122.3024	Suporte Administrativo			25.785.075	25.785.075
15.122.3024.2100	Administração da Unidade			25.785.075	25.785.075
15.126	Tecnologia da Informação			14.000.000	14.000.000
15.126.3022	Requalificação e promoção da ocupação dos espaços públicos			13.000.000	13.000.000
15.126.3022.4305	Operação e Manutenção das Praças Digitais			13.000.000	13.000.000
15.126.3024	Suporte Administrativo			1.000.000	1.000.000
15.126.3024.2171	Manutenção de Sistemas de Informação e Comunicação			1.000.000	1.000.000
15.452	Serviços Urbanos		9.450.000		9.450.000
15.452.3005	Coleta seletiva de resíduos secos e orgânicos		9.450.000		9.450.000
15.452.3005.3391	Implantação de Ecopontos		9.450.000		9.450.000
Total do Órgão:			9.450.000	59.940.675	69.390.675



PREFEITURA DO MUNICÍPIO DE SÃO PAULO

Natureza da Despesa

Exercício: 2016

R\$1,00

Órgão : 23 Secretaria Municipal de Serviços

Código	Fonte	Especificação	Elemento de Despesa	Modalidade de Aplicação	Grupo de Despesa	Categoria Econômica
3		Despesas Correntes				59.690.675
3.1		Pessoal e Encargos Sociais			17.300.000	
3.1.90		Aplicações Diretas		17.300.000		
3.1.90.11	00	Vencimentos e Vantagens Fixas - Pessoal Civil	16.888.000			
3.1.90.96	00	Ressarcimento de Despesas de Pessoal Requisitado	412.000			
3.3		Outras Despesas Correntes			42.390.675	
3.3.60		Transferências a Instituições Privadas com Fins Lucrativos		1.103.952		
3.3.60.36	00	Outros Serviços de Terceiros - Pessoa Física	902.520			
3.3.60.48	00	Outros Auxílios Financeiros a Pessoas Físicas	201.432			
3.3.90		Aplicações Diretas		41.286.723		
3.3.90.14	00	Diárias - Civil	25.000			
3.3.90.30	00	Material de Consumo	280.000			
3.3.90.33	00	Passagens e Despesas com Locomoção	35.500			
3.3.90.36	00	Outros Serviços de Terceiros - Pessoa Física	9.000			
3.3.90.39	00	Outros Serviços de Terceiros -Pessoa Jurídica	38.459.876			
3.3.90.46	00	Auxílio-Alimentação	1.970.000			
3.3.90.47	00	Obrigações Tributárias e Contributivas	10.000			
3.3.90.49	00	Auxílio-Transporte	497.347			
4		Despesas de Capital				9.700.000
4.4		Investimentos			9.700.000	
4.4.90		Aplicações Diretas		9.700.000		
4.4.90.51	00	Obras e Instalações	9.450.000			
4.4.90.52	00	Equipamentos e Material Permanente	250.000			
Total do Órgão:						69.390.675



PREFEITURA DO MUNICÍPIO DE SÃO PAULO

Quadro de Detalhamento de Despesa

Exercício: 2016

R\$1,00

Órgão: 2300 - Secretaria Municipal de Serviços					
Unidade: 2310 - Gabinete do Secretário					
Projeto, Atividade e Op. Especiais	Aplicação Programada	Natureza da Despesa	Fonte	Detalhada	Total da Aplicação
23.10.12.126.3001.8404	Operação e Manutenção de Telecentros	3.3.90.30.00	00	100.000	
		3.3.90.39.00	00	13.077.600	
		4.4.90.52.00	00	150.000	
				-----	13.327.600
23.10.12.126.3022.4307	PROCONNECTA - Promoção da Conectividade e Inclusão Digital	3.3.90.39.00	00	6.828.000	
				-----	6.828.000
23.10.15.122.3024.2100	Administração da Unidade	3.1.90.11.00	00	16.888.000	
		3.1.90.96.00	00	412.000	
		3.3.60.36.00	00	902.520	
		3.3.60.48.00	00	201.432	
		3.3.90.14.00	00	25.000	
		3.3.90.30.00	00	180.000	
		3.3.90.33.00	00	35.500	
		3.3.90.36.00	00	9.000	
		3.3.90.39.00	00	4.554.276	
		3.3.90.46.00	00	1.970.000	
		3.3.90.47.00	00	10.000	
		3.3.90.49.00	00	497.347	
		4.4.90.52.00	00	100.000	
				-----	25.785.075
23.10.15.126.3022.4305	Operação e Manutenção das Praças Digitais	3.3.90.39.00	00	13.000.000	
				-----	13.000.000
23.10.15.126.3024.2171	Manutenção de Sistemas de Informação e Comunicação	3.3.90.39.00	00	1.000.000	
				-----	1.000.000
23.10.15.452.3005.3391	Implantação de Ecopontos	4.4.90.51.00	00	9.450.000	
				-----	9.450.000
	Total da Unidade:				69.390.675
	Total do Órgão:				69.390.675



PREFEITURA DO MUNICÍPIO DE SÃO PAULO

Resumo da Despesa da Unidade

Exercício: 2016

R\$1,00

Órgão: 2300 - Secretaria Municipal de Serviços					
Unidade: 2310 - Gabinete do Secretário					
Aplicação Programada	Projeto, Atividade e Op. Especiais	Natureza da Despesa	Fonte	Detalhada	Total da Aplicação
Totais por Atividades		3.1.90.11.00	00	16.888.000	
		3.1.90.96.00	00	412.000	
		3.3.60.36.00	00	902.520	
		3.3.60.48.00	00	201.432	
		3.3.90.14.00	00	25.000	
		3.3.90.30.00	00	280.000	
		3.3.90.33.00	00	35.500	
		3.3.90.36.00	00	9.000	
		3.3.90.39.00	00	38.459.876	
		3.3.90.46.00	00	1.970.000	
		3.3.90.47.00	00	10.000	
		3.3.90.49.00	00	497.347	
		4.4.90.52.00	00	250.000	
	Total - Atividades:			-----	59.940.675
Totais por Projetos		4.4.90.51.00	00	9.450.000	
	Total - Projetos:			-----	9.450.000
	Total da Unidade				69.390.675
	Total do Órgão				69.390.675

**PREFEITURA DO MUNICÍPIO DE SÃO PAULO****Programa de Trabalho**

Exercício: 2016

R\$1,00

Órgão: 24 - Secretaria Municipal de Assistência e Desenvolvimento Social

Código	Especificação	Operação Especial	Projeto	Atividade	Total
08	Assistência Social			137.330.584	137.330.584
08.122	Administração Geral			130.855.676	130.855.676
08.122.3024	Suporte Administrativo			130.855.676	130.855.676
08.122.3024.2100	Administração da Unidade			130.855.676	130.855.676
08.126	Tecnologia da Informação			5.784.675	5.784.675
08.126.3024	Suporte Administrativo			5.784.675	5.784.675
08.126.3024.2171	Manutenção de Sistemas de Informação e Comunicação			5.784.675	5.784.675
08.244	Assistência Comunitária			690.233	690.233
08.244.3023	Superação da extrema pobreza			690.233	690.233
08.244.3023.6163	Operação do Observatório de Política Social			690.233	690.233
12	Educação			60.684.570	60.684.570
12.361	Ensino Fundamental			60.684.570	60.684.570
12.361.3023	Superação da extrema pobreza			60.684.570	60.684.570
12.361.3023.6166	Programa de Garantia de Renda Familiar Mínima			60.684.570	60.684.570
	Total do Órgão:			198.015.154	198.015.154

**PREFEITURA DO MUNICÍPIO DE SÃO PAULO**

Natureza da Despesa

Exercício: 2016

R\$1,00

Órgão : 24 Secretaria Municipal de Assistência e Desenvolvimento Social

Código	Fonte	Especificação	Elemento de Despesa	Modalidade de Aplicação	Grupo de Despesa	Categoria Econômica
3		Despesas Correntes				195.809.149
3.1		Pessoal e Encargos Sociais			100.452.554	
3.1.90		Aplicações Diretas		100.452.554		
3.1.90.11	00	Vencimentos e Vantagens Fixas - Pessoal Civil	100.452.554			
3.3		Outras Despesas Correntes			95.356.595	
3.3.60		Transferências a Instituições Privadas com Fins Lucrativos		2.057.692		
3.3.60.36	00	Outros Serviços de Terceiros - Pessoa Física	1.677.004			
3.3.60.48	00	Outros Auxílios Financeiros a Pessoas Físicas	380.688			
3.3.90		Aplicações Diretas		93.298.903		
3.3.90.14	00	Diárias - Civil	20.000			
3.3.90.30	00	Material de Consumo	270.495			
3.3.90.33	00	Passagens e Despesas com Locomoção	71.000			
3.3.90.36	00	Outros Serviços de Terceiros - Pessoa Física	15.000			
3.3.90.37	00	Locação de Mão-de-Obra	3.983.388			
3.3.90.39	00	Outros Serviços de Terceiros -Pessoa Jurídica	22.365.737			
3.3.90.46	00	Auxílio-Alimentação	7.207.801			
3.3.90.47	00	Obrigações Tributárias e Contributivas	1.000			
3.3.90.48	00	Outros Auxílios Financeiros a Pessoas Físicas	58.605.071			
3.3.90.49	00	Auxílio-Transporte	759.411			
4		Despesas de Capital				2.206.005
4.4		Investimentos			2.206.005	
4.4.90		Aplicações Diretas		2.206.005		
4.4.90.39	00	Outros Serviços de Terceiros - Pessoa Jurídica	601.000			
4.4.90.52	00	Equipamentos e Material Permanente	1.605.005			
Total do Órgão:						198.015.154



PREFEITURA DO MUNICÍPIO DE SÃO PAULO

Quadro de Detalhamento de Despesa

Exercício: 2016

R\$1,00

Órgão: 2400 - Secretaria Municipal de Assistência e Desenvolvimento Social					
Unidade: 2410 - Gabinete do Secretário					
Projeto, Atividade e Op. Especiais	Aplicação Programada	Natureza da Despesa	Fonte	Detalhada	Total da Aplicação
24.10.08.122.3024.2100	Administração da Unidade	3.1.90.11.00	00	100.452.554	
		3.3.60.36.00	00	1.677.004	
		3.3.60.48.00	00	380.688	
		3.3.90.14.00	00	20.000	
		3.3.90.30.00	00	270.495	
		3.3.90.33.00	00	71.000	
		3.3.90.36.00	00	15.000	
		3.3.90.37.00	00	3.983.388	
		3.3.90.39.00	00	13.811.330	
		3.3.90.46.00	00	7.207.801	
		3.3.90.47.00	00	1.000	
		3.3.90.49.00	00	759.411	
		4.4.90.39.00	00	601.000	
		4.4.90.52.00	00	1.605.005	
				-----	130.855.676
24.10.08.126.3024.2171	Manutenção de Sistemas de Informação e Comunicação	3.3.90.39.00	00	5.784.675	
				-----	5.784.675
24.10.08.244.3023.6163	Operação do Observatório de Política Social	3.3.90.39.00	00	690.233	
				-----	690.233
24.10.12.361.3023.6166	Programa de Garantia de Renda Familiar Mínima	3.3.90.39.00	00	2.079.499	
		3.3.90.48.00	00	58.605.071	
				-----	60.684.570
	Total da Unidade:				198.015.154
	Total do Órgão:				198.015.154



PREFEITURA DO MUNICÍPIO DE SÃO PAULO

Resumo da Despesa da Unidade

Exercício: 2016

R\$1,00

Órgão: 2400 - Secretaria Municipal de Assistência e Desenvolvimento Social					
Unidade: 2410 - Gabinete do Secretário					
Aplicação Programada	Projeto, Atividade e Op. Especiais	Natureza da Despesa	Fonte	Detalhada	Total da Aplicação
Totais por Atividades		3.1.90.11.00	00	100.452.554	
		3.3.60.36.00	00	1.677.004	
		3.3.60.48.00	00	380.688	
		3.3.90.14.00	00	20.000	
		3.3.90.30.00	00	270.495	
		3.3.90.33.00	00	71.000	
		3.3.90.36.00	00	15.000	
		3.3.90.37.00	00	3.983.388	
		3.3.90.39.00	00	22.365.737	
		3.3.90.46.00	00	7.207.801	
		3.3.90.47.00	00	1.000	
		3.3.90.48.00	00	58.605.071	
		3.3.90.49.00	00	759.411	
		4.4.90.39.00	00	601.000	
		4.4.90.52.00	00	1.605.005	
	Total - Atividades:			-----	198.015.154
	Total da Unidade				198.015.154
	Total do Órgão				198.015.154

**PREFEITURA DO MUNICÍPIO DE SÃO PAULO****Programa de Trabalho**

Exercício: 2016

R\$1,00

Órgão: 25 - Secretaria Municipal de Cultura

Código	Especificação	Operação Especial	Projeto	Atividade	Total
13	Cultura		93.205.030	362.171.464	455.376.494
13.122	Administração Geral			124.634.775	124.634.775
13.122.3024	Suporte Administrativo			124.634.775	124.634.775
13.122.3024.2100	Administração da Unidade			124.634.775	124.634.775
13.126	Tecnologia da Informação			5.000.000	5.000.000
13.126.3011	Modernização e descentralização da gestão e prestação de serviços			5.000.000	5.000.000
13.126.3011.2171	Manutenção de Sistemas de Informação e Comunicação			5.000.000	5.000.000
13.391	Patrimônio Histórico, Artístico e Arqueológico		15.804.000	14.766.000	30.570.000
13.391.3001	Acesso à cultura		15.804.000	14.766.000	30.570.000
13.391.3001.5965	Projetos de Preservação e Recuperação do Patrimônio, Histórico, Artístico, Cultural e Arqueológico		15.804.000		15.804.000
13.391.3001.6387	Operação e Manutenção de Equipamentos Culturais			14.264.000	14.264.000
13.391.3001.6409	Ações de Preservação do Patrimônio Histórico, Artístico, Cultural e Arqueológico			502.000	502.000
13.392	Difusão Cultural		77.401.030	217.770.689	295.171.719
13.392.3001	Acesso à cultura		77.401.030	190.539.689	267.940.719
13.392.3001.3400	Construção, Requalificação ou Reforma de Equipamentos Culturais		17.264.894		17.264.894
13.392.3001.3401	Implantação de Pontos e Pontões de Cultura - Cultura Viva		45.136.136		45.136.136
13.392.3001.4309	Bolsa Cultura			2.484.576	2.484.576
13.392.3001.4311	Execução do Programa para a Valorização de Iniciativas Culturais			10.786.200	10.786.200
13.392.3001.4312	Fomento às linguagens artísticas			57.955.501	57.955.501
13.392.3001.5958	Aumento de Capital da SP Cine		15.000.000		15.000.000
13.392.3001.6353	Políticas de promoção cultural			19.085.109	19.085.109
13.392.3001.6354	Programação de atividades culturais			34.621.703	34.621.703
13.392.3001.6358	Subvenção e Contribuições a Entidades Culturais			4.301.000	4.301.000
13.392.3001.6387	Operação e Manutenção de Equipamentos Culturais			61.305.600	61.305.600
13.392.3015	Promoção da cidade como centro de eventos e destino turístico de referência			12.231.000	12.231.000
13.392.3015.2118	Promoção de Campanhas e Eventos de Interesse do Município.			12.231.000	12.231.000
13.392.3024	Suporte Administrativo			15.000.000	15.000.000
13.392.3024.6702	Políticas de Audiovisual			15.000.000	15.000.000
	Total do Órgão:		93.205.030	362.171.464	455.376.494



PREFEITURA DO MUNICÍPIO DE SÃO PAULO

Natureza da Despesa

Exercício: 2016

R\$1,00

Órgão : 25 Secretaria Municipal de Cultura

Código	Fonte	Especificação	Elemento de Despesa	Modalidade de Aplicação	Grupo de Despesa	Categoria Econômica
3		Despesas Correntes				352.501.164
3.1		Pessoal e Encargos Sociais			89.800.000	
3.1.90		Aplicações Diretas		89.800.000		
3.1.90.11	00	Vencimentos e Vantagens Fixas - Pessoal Civil	89.420.000			
3.1.90.96	00	Ressarcimento de Despesas de Pessoal Requisitado	380.000			
3.3		Outras Despesas Correntes			262.701.164	
3.3.50		Transferências a Instituições Privadas sem Fins Lucrativos		4.301.000		
3.3.50.41	00	Contribuições	1.000			
3.3.50.43	00	Subvenções Sociais	4.300.000			
3.3.60		Transferências a Instituições Privadas com Fins Lucrativos		1.165.720		
3.3.60.36	00	Outros Serviços de Terceiros - Pessoa Física	953.200			
3.3.60.48	00	Outros Auxílios Financeiros a Pessoas Físicas	212.520			
3.3.90		Aplicações Diretas		257.234.444		
3.3.90.14	00	Diárias - Civil	177.000			
3.3.90.30	00	Material de Consumo	2.501.000			
3.3.90.31	00	Premiações Culturais, Artísticas, Científicas, Desport. e Outras	8.335.000			
3.3.90.33	00	Passagens e Despesas com Locomoção	470.000			
3.3.90.36	00	Outros Serviços de Terceiros - Pessoa Física	22.128.480			
3.3.90.36	02	Outros Serviços de Terceiros - Pessoa Física	655.944			
3.3.90.39	00	Outros Serviços de Terceiros - Pessoa Jurídica	199.958.219			
3.3.90.39	02	Outros Serviços de Terceiros - Pessoa Jurídica	10.313.620			
3.3.90.46	00	Auxílio-Alimentação	8.430.356			
3.3.90.47	00	Obrigações Tributárias e Contributivas	2.351.185			
3.3.90.49	00	Auxílio-Transporte	1.913.640			
4		Despesas de Capital				102.875.330
4.4		Investimentos			87.875.330	
4.4.90		Aplicações Diretas		87.875.330		
4.4.90.36	00	Outros Serviços de Terceiros - Pessoa Física	50.000			
4.4.90.36	02	Outros Serviços de Terceiros - Pessoa Física	69.000			
4.4.90.39	00	Outros Serviços de Terceiros - Pessoa Jurídica	33.528.200			
4.4.90.39	02	Outros Serviços de Terceiros - Pessoa Jurídica	12.097.436			
4.4.90.47	00	Obrigações Tributárias e Contributivas	23.800			
4.4.90.51	00	Obras e Instalações	9.266.894			
4.4.90.51	02	Obras e Instalações	22.500.000			
4.4.90.51	03	Obras e Instalações	1.300.000			
4.4.90.52	00	Equipamentos e Material Permanente	1.401.000			
4.4.90.52	02	Equipamentos e Material Permanente	7.639.000			
4.5		Inversões Financeiras			15.000.000	
4.5.90		Aplicações Diretas		15.000.000		
4.5.90.65	00	Constituição ou Aumento de Capital de Empresas	15.000.000			
Total do Órgão:						455.376.494

**PREFEITURA DO MUNICÍPIO DE SÃO PAULO****Quadro de Detalhamento de Despesa**

Exercício: 2016

R\$1,00

Órgão: 2500 - Secretaria Municipal de Cultura					
Unidade: 2510 - Gabinete do Secretário					
Projeto, Atividade e Op. Especiais	Aplicação Programada	Natureza da Despesa	Fonte	Detalhada	Total da Aplicação
25.10.13.122.3024.2100	Administração da Unidade	3.1.90.11.00	00	89.420.000	
		3.1.90.96.00	00	380.000	
		3.3.60.36.00	00	953.200	
		3.3.60.48.00	00	212.520	
		3.3.90.14.00	00	43.000	
		3.3.90.30.00	00	300.000	
		3.3.90.33.00	00	225.000	
		3.3.90.39.00	00	20.857.059	
		3.3.90.46.00	00	8.430.356	
		3.3.90.49.00	00	1.913.640	
		4.4.90.52.00	00	400.000	
4.4.90.52.00	02	1.500.000			
				-----	124.634.775
25.10.13.126.3011.2171	Manutenção de Sistemas de Informação e Comunicação	3.3.90.39.00	00	5.000.000	
				-----	5.000.000
25.10.13.391.3001.5965	Projetos de Preservação e Recuperação do Patrimônio, Histórico, Artístico, Cultural e Arqueológico	4.4.90.39.00	00	1.000	
		4.4.90.51.00	00	1.000	
		4.4.90.51.00	02	8.000.000	
				-----	8.002.000
25.10.13.392.3001.3400	Construção, Requalificação ou Reforma de Equipamentos Culturais	4.4.90.51.00	00	9.264.894	
		4.4.90.51.00	02	8.000.000	
				-----	17.264.894
25.10.13.392.3001.5958	Aumento de Capital da SP Cine	4.5.90.65.00	00	15.000.000	
				-----	15.000.000
25.10.13.392.3001.6353	Políticas de promoção cultural	3.3.90.36.00	00	6.000.000	
		3.3.90.36.00	02	240.544	
		3.3.90.39.00	02	1.843.156	
		3.3.90.39.00	00	9.112.000	
		3.3.90.47.00	00	1.248.109	
		4.4.90.39.00	02	629.300	
				-----	19.073.109
25.10.13.392.3001.6354	Programação de atividades culturais	3.3.90.36.00	00	2.500.000	
		3.3.90.39.00	02	1.341.879	
		3.3.90.39.00	00	29.000.000	
		3.3.90.47.00	00	500.000	
				-----	33.341.879
25.10.13.392.3001.6358	Subvenção e Contribuições a Entidades Culturais	3.3.50.41.00	00	1.000	
		3.3.50.43.00	00	4.300.000	
				-----	4.301.000



PREFEITURA DO MUNICÍPIO DE SÃO PAULO

Quadro de Detalhamento de Despesa

Exercício: 2016

R\$1,00

Órgão: 2500 - Secretaria Municipal de Cultura					
Unidade: 2510 - Gabinete do Secretário					
Projeto, Atividade e Op. Especiais	Aplicação Programada	Natureza da Despesa	Fonte	Detalhada	Total da Aplicação
25.10.13.392.3015.2118	Promoção de Campanhas e Eventos de Interesse do Município.	3.3.90.39.00	02	231.000	
		3.3.90.39.00	00	12.000.000	12.231.000

25.10.13.392.3024.6702	Políticas de Audiovisual	3.3.90.39.00	00	15.000.000	
				-----	15.000.000
	Total da Unidade:				253.848.657

**PREFEITURA DO MUNICÍPIO DE SÃO PAULO****Quadro de Detalhamento de Despesa**

Exercício: 2016

R\$1,00

Órgão: 2500 - Secretaria Municipal de Cultura					
Unidade: 2530 - Coordenadoria de Bibliotecas Municipais					
Projeto, Atividade e Op. Especiais	Aplicação Programada	Natureza da Despesa	Fonte	Detalhada	Total da Aplicação
25.30.13.392.3001.6353	Políticas de promoção cultural	3.3.90.36.00	00	1.000	3.000
		3.3.90.39.00	00	1.000	
		3.3.90.47.00	00	1.000	
25.30.13.392.3001.6354	Programação de atividades culturais	3.3.90.36.00	00	1.000	3.000
		3.3.90.39.00	00	1.000	
		3.3.90.47.00	00	1.000	
25.30.13.392.3001.6387	Operação e Manutenção de Equipamentos Culturais	3.3.90.14.00	00	79.000	32.291.000
		3.3.90.30.00	00	1.400.000	
		3.3.90.33.00	00	150.000	
		3.3.90.36.00	00	260.000	
		3.3.90.39.00	00	30.000.000	
		3.3.90.47.00	00	1.000	
		4.4.90.39.00	00	1.000	
		4.4.90.52.00	00	400.000	
				32.291.000	
	Total da Unidade:				32.297.000



PREFEITURA DO MUNICÍPIO DE SÃO PAULO

Quadro de Detalhamento de Despesa

Exercício: 2016

R\$1,00

Órgão: 2500 - Secretaria Municipal de Cultura					
Unidade: 2550 - Coordenadoria de Museus, Arquivo e Patrimônio Histórico					
Projeto, Atividade e Op. Especiais	Aplicação Programada	Natureza da Despesa	Fonte	Detalhada	Total da Aplicação
25.50.13.391.3001.5965	Projetos de Preservação e Recuperação do Patrimônio, Histórico, Artístico, Cultural e Arqueológico	4.4.90.39.00	00	1.000	
		4.4.90.51.00	00	1.000	
		4.4.90.51.00	03	1.300.000	
		4.4.90.51.00	02	6.500.000	
				-----	7.802.000
25.50.13.391.3001.6387	Operação e Manutenção de Equipamentos Culturais	3.3.90.14.00	00	15.000	
		3.3.90.30.00	00	100.000	
		3.3.90.33.00	00	25.000	
		3.3.90.36.00	00	20.000	
		3.3.90.39.00	00	14.000.000	
		3.3.90.47.00	00	4.000	
		4.4.90.52.00	00	100.000	
				-----	14.264.000
25.50.13.391.3001.6409	Ações de Preservação do Patrimônio Histórico, Artístico, Cultural e Arqueológico	3.3.90.30.00	00	1.000	
		3.3.90.39.00	00	500.000	
		4.4.90.52.00	00	1.000	
				-----	502.000
25.50.13.392.3001.6353	Políticas de promoção cultural	3.3.90.36.00	00	1.000	
		3.3.90.39.00	00	1.000	
		3.3.90.47.00	00	1.000	
				-----	3.000
25.50.13.392.3001.6354	Programação de atividades culturais	3.3.90.36.00	00	1.000	
		3.3.90.39.00	00	1.000	
		3.3.90.47.00	00	1.000	
				-----	3.000
Total da Unidade:					22.574.000



PREFEITURA DO MUNICÍPIO DE SÃO PAULO

Quadro de Detalhamento de Despesa

Exercício: 2016

R\$1,00

Órgão: 2500 - Secretaria Municipal de Cultura					
Unidade: 2560 - Coordenadoria de Centros Culturais Municipais					
Projeto, Atividade e Op. Especiais	Aplicação Programada	Natureza da Despesa	Fonte	Detalhada	Total da Aplicação
25.60.13.392.3001.6353	Políticas de promoção cultural	3.3.90.36.00	00	1.000	3.000
		3.3.90.39.00	00	1.000	
		3.3.90.47.00	00	1.000	
25.60.13.392.3001.6354	Programação de atividades culturais	3.3.90.31.00	00	80.000	1.075.424
3.3.90.36.00	02	415.400			
3.3.90.36.00	00	1.000			
3.3.90.39.00	02	260.544			
3.3.90.39.00	00	25.500			
3.3.90.47.00	00	91.980			
4.4.90.52.00	02	201.000			
25.60.13.392.3001.6387	Operação e Manutenção de Equipamentos Culturais	3.3.90.14.00	00	25.000	17.069.600
3.3.90.30.00	00	600.000			
3.3.90.33.00	00	40.000			
3.3.90.39.00	02	104.600			
3.3.90.39.00	00	16.000.000			
4.4.90.52.00	00	300.000			
Total da Unidade:					18.148.024

**PREFEITURA DO MUNICÍPIO DE SÃO PAULO****Quadro de Detalhamento de Despesa**

Exercício: 2016

R\$1,00

Órgão: 2500 - Secretaria Municipal de Cultura					
Unidade: 2570 - Coordenadoria de Fomento e Cidadania Cultural					
Projeto, Atividade e Op. Especiais	Aplicação Programada	Natureza da Despesa	Fonte	Detalhada	Total da Aplicação
25.70.13.392.3001.3401	Implantação de Pontos e Pontões de Cultura - Cultura Viva	4.4.90.36.00	02	69.000	
		4.4.90.36.00	00	50.000	
		4.4.90.39.00	02	11.468.136	
		4.4.90.39.00	00	33.525.200	
		4.4.90.47.00	00	23.800	
				-----	45.136.136
25.70.13.392.3001.4309	Bolsa Cultura	3.3.90.36.00	00	2.070.480	
		3.3.90.47.00	00	414.096	
				-----	2.484.576
25.70.13.392.3001.4311	Execução do Programa para a Valorização de Iniciativas Culturais	3.3.90.31.00	00	255.000	
		3.3.90.36.00	00	10.337.000	
		3.3.90.39.00	00	175.000	
		3.3.90.47.00	00	19.200	
				-----	10.786.200
25.70.13.392.3001.4312	Fomento às linguagens artísticas	3.3.90.31.00	00	8.000.000	
		3.3.90.36.00	00	310.000	
		3.3.90.39.00	00	37.224.660	
		3.3.90.39.00	02	6.420.841	
		3.3.90.47.00	00	62.000	
		4.4.90.52.00	02	5.938.000	
				-----	57.955.501
25.70.13.392.3001.6353	Políticas de promoção cultural	3.3.90.36.00	00	1.000	
		3.3.90.39.00	00	1.000	
		3.3.90.47.00	00	1.000	
				-----	3.000
25.70.13.392.3001.6354	Programação de atividades culturais	3.3.90.36.00	00	24.000	
		3.3.90.39.00	00	58.000	
		3.3.90.39.00	02	111.600	
		3.3.90.47.00	00	4.800	
				-----	198.400
25.70.13.392.3001.6387	Operação e Manutenção de Equipamentos Culturais	3.3.90.14.00	00	15.000	
		3.3.90.30.00	00	100.000	
		3.3.90.33.00	00	30.000	
		3.3.90.36.00	00	600.000	
		3.3.90.39.00	00	11.000.000	
		4.4.90.52.00	00	200.000	
				-----	11.945.000
	Total da Unidade:				128.508.813
	Total do Órgão:				455.376.494

**PREFEITURA DO MUNICÍPIO DE SÃO PAULO****Resumo da Despesa da Unidade**

Exercício: 2016

R\$1,00

Órgão: 2500 - Secretaria Municipal de Cultura					
Unidade: 2510 - Gabinete do Secretário					
Aplicação Programada	Projeto, Atividade e Op. Especiais	Natureza da Despesa	Fonte	Detalhada	Total da Aplicação
Totais por Atividades		3.1.90.11.00	00	89.420.000	
		3.1.90.96.00	00	380.000	
		3.3.50.41.00	00	1.000	
		3.3.50.43.00	00	4.300.000	
		3.3.60.36.00	00	953.200	
		3.3.60.48.00	00	212.520	
		3.3.90.14.00	00	43.000	
		3.3.90.30.00	00	300.000	
		3.3.90.33.00	00	225.000	
		3.3.90.36.00	00	8.500.000	
		3.3.90.36.00	02	240.544	
		3.3.90.39.00	00	90.969.059	
		3.3.90.39.00	02	3.416.035	
		3.3.90.46.00	00	8.430.356	
		3.3.90.47.00	00	1.748.109	
		3.3.90.49.00	00	1.913.640	
		4.4.90.39.00	02	629.300	
		4.4.90.52.00	00	400.000	
		4.4.90.52.00	02	1.500.000	
	Total - Atividades:			-----	213.581.763
Totais por Projetos		4.4.90.39.00	00	1.000	
		4.4.90.51.00	00	9.265.894	
		4.4.90.51.00	02	16.000.000	
		4.5.90.65.00	00	15.000.000	
	Total - Projetos:			-----	40.266.894
	Total da Unidade				253.848.657



PREFEITURA DO MUNICÍPIO DE SÃO PAULO

Resumo da Despesa da Unidade

Exercício: 2016

R\$1,00

Órgão: 2500 - Secretaria Municipal de Cultura					
Unidade: 2530 - Coordenadoria de Bibliotecas Municipais					
Aplicação Programada	Projeto, Atividade e Op. Especiais	Natureza da Despesa	Fonte	Detalhada	Total da Aplicação
Totais por Atividades					
		3.3.90.14.00	00	79.000	
		3.3.90.30.00	00	1.400.000	
		3.3.90.33.00	00	150.000	
		3.3.90.36.00	00	262.000	
		3.3.90.39.00	00	30.002.000	
		3.3.90.47.00	00	3.000	
		4.4.90.39.00	00	1.000	
		4.4.90.52.00	00	400.000	
	Total - Atividades:			-----	32.297.000
	Total da Unidade				32.297.000



PREFEITURA DO MUNICÍPIO DE SÃO PAULO

Resumo da Despesa da Unidade

Exercício: 2016

R\$1,00

Órgão: 2500 - Secretaria Municipal de Cultura					
Unidade: 2550 - Coordenadoria de Museus, Arquivo e Patrimônio Histórico					
Aplicação Programada	Projeto, Atividade e Op. Especiais	Natureza da Despesa	Fonte	Detalhada	Total da Aplicação
Totais por Atividades					
		3.3.90.14.00	00	15.000	
		3.3.90.30.00	00	101.000	
		3.3.90.33.00	00	25.000	
		3.3.90.36.00	00	22.000	
		3.3.90.39.00	00	14.502.000	
		3.3.90.47.00	00	6.000	
		4.4.90.52.00	00	101.000	
	Total - Atividades:			-----	14.772.000
Totais por Projetos					
		4.4.90.39.00	00	1.000	
		4.4.90.51.00	00	1.000	
		4.4.90.51.00	02	6.500.000	
		4.4.90.51.00	03	1.300.000	
	Total - Projetos:			-----	7.802.000
	Total da Unidade				22.574.000



PREFEITURA DO MUNICÍPIO DE SÃO PAULO

Resumo da Despesa da Unidade

Exercício: 2016

R\$1,00

Órgão: 2500 - Secretaria Municipal de Cultura					
Unidade: 2560 - Coordenadoria de Centros Culturais Municipais					
Aplicação Programada	Projeto, Atividade e Op. Especiais	Natureza da Despesa	Fonte	Detalhada	Total da Aplicação
Totais por Atividades		3.3.90.14.00	00	25.000	
		3.3.90.30.00	00	600.000	
		3.3.90.31.00	00	80.000	
		3.3.90.33.00	00	40.000	
		3.3.90.36.00	00	2.000	
		3.3.90.36.00	02	415.400	
		3.3.90.39.00	00	16.026.500	
		3.3.90.39.00	02	365.144	
		3.3.90.47.00	00	92.980	
		4.4.90.52.00	00	300.000	
		4.4.90.52.00	02	201.000	
	Total - Atividades:			-----	18.148.024
	Total da Unidade				18.148.024



PREFEITURA DO MUNICÍPIO DE SÃO PAULO

Resumo da Despesa da Unidade

Exercício: 2016

R\$1,00

Órgão: 2500 - Secretaria Municipal de Cultura					
Unidade: 2570 - Coordenadoria de Fomento e Cidadania Cultural					
Aplicação Programada	Projeto, Atividade e Op. Especiais	Natureza da Despesa	Fonte	Detalhada	Total da Aplicação
Totais por Atividades					
		3.3.90.14.00	00	15.000	
		3.3.90.30.00	00	100.000	
		3.3.90.31.00	00	8.255.000	
		3.3.90.33.00	00	30.000	
		3.3.90.36.00	00	13.342.480	
		3.3.90.39.00	00	48.458.660	
		3.3.90.39.00	02	6.532.441	
		3.3.90.47.00	00	501.096	
		4.4.90.52.00	00	200.000	
		4.4.90.52.00	02	5.938.000	
	Total - Atividades:			-----	83.372.677
Totais por Projetos					
		4.4.90.36.00	00	50.000	
		4.4.90.36.00	02	69.000	
		4.4.90.39.00	00	33.525.200	
		4.4.90.39.00	02	11.468.136	
		4.4.90.47.00	00	23.800	
	Total - Projetos:			-----	45.136.136
	Total da Unidade				128.508.813
	Total do Órgão				455.376.494

**PREFEITURA DO MUNICÍPIO DE SÃO PAULO**

Programa de Trabalho

Exercício: 2016

R\$1,00

Órgão: 27 - Secretaria Municipal do Verde e do Meio Ambiente

Código	Especificação	Operação Especial	Projeto	Atividade	Total
18	Gestão Ambiental		3.000	165.195.706	165.198.706
18.122	Administração Geral			74.538.020	74.538.020
18.122.3024	Suporte Administrativo			74.538.020	74.538.020
18.122.3024.2100	Administração da Unidade			74.538.020	74.538.020
18.126	Tecnologia da Informação			9.000.000	9.000.000
18.126.3024	Suporte Administrativo			9.000.000	9.000.000
18.126.3024.2171	Manutenção de Sistemas de Informação e Comunicação			9.000.000	9.000.000
18.541	Preservação e Conservação Ambiental		3.000	81.357.686	81.360.686
18.541.3020	Proteção dos recursos naturais da cidade		3.000	81.357.686	81.360.686
18.541.3020.3404	Reforma e Adequação de Parques e Unidades de Conservação Municipais		1.000		1.000
18.541.3020.6651	Operação e Manutenção do Centro de Manejo da Fauna Silvestre			1.615.000	1.615.000
18.541.3020.6654	Apoio a ações ambientais			441.000	441.000
18.541.3020.6660	Fiscalização e Monitoramento Ambiental			452.000	452.000
18.541.3020.6669	Educação Ambiental			350.000	350.000
18.541.3020.6678	Operação, Manutenção e Conservação de Parques			68.399.686	68.399.686
18.541.3020.6681	Manutenção de árvores consolidadas			5.050.000	5.050.000
18.541.3020.6682	Operação e Manutenção dos Viveiros			5.050.000	5.050.000
18.541.3020.7117	Recuperação de áreas degradadas e/ou contaminadas		1.000		1.000
18.541.3020.7127	Implantação de Projetos Ambientais		1.000		1.000
18.542	Controle Ambiental			300.000	300.000
18.542.3020	Proteção dos recursos naturais da cidade			300.000	300.000
18.542.3020.6661	Inspeção Ambiental Veicular			300.000	300.000
	Total do Órgão:		3.000	165.195.706	165.198.706

**PREFEITURA DO MUNICÍPIO DE SÃO PAULO**

Natureza da Despesa

Exercício: 2016

R\$1,00

Órgão : 27 Secretaria Municipal do Verde e do Meio Ambiente

Código	Fonte	Especificação	Elemento de Despesa	Modalidade de Aplicação	Grupo de Despesa	Categoria Econômica
3		Despesas Correntes				164.840.706
3.1		Pessoal e Encargos Sociais			52.774.980	
3.1.90		Aplicações Diretas		52.774.980		
3.1.90.11	00	Vencimentos e Vantagens Fixas - Pessoal Civil	52.774.980			
3.3		Outras Despesas Correntes			112.065.726	
3.3.60		Transferências a Instituições Privadas com Fins Lucrativos		3.413.712		
3.3.60.36	00	Outros Serviços de Terceiros - Pessoa Física	2.785.392			
3.3.60.48	00	Outros Auxílios Financeiros a Pessoas Físicas	628.320			
3.3.90		Aplicações Diretas		108.652.014		
3.3.90.14	00	Diárias - Civil	21.000			
3.3.90.30	00	Material de Consumo	1.670.000			
3.3.90.33	00	Passagens e Despesas com Locomoção	80.000			
3.3.90.36	00	Outros Serviços de Terceiros - Pessoa Física	30.000			
3.3.90.39	00	Outros Serviços de Terceiros - Pessoa Jurídica	99.781.014			
3.3.90.46	00	Auxílio-Alimentação	5.366.000			
3.3.90.47	00	Obrigações Tributárias e Contributivas	45.000			
3.3.90.49	00	Auxílio-Transporte	1.009.000			
3.3.90.93	00	Indenizações e Restituições	650.000			
4		Despesas de Capital				358.000
4.4		Investimentos			358.000	
4.4.90		Aplicações Diretas		358.000		
4.4.90.39	00	Outros Serviços de Terceiros - Pessoa Jurídica	91.000			
4.4.90.51	00	Obras e Instalações	1.000			
4.4.90.52	00	Equipamentos e Material Permanente	265.000			
4.4.90.61	00	Aquisição de Imóveis	1.000			
Total do Órgão:						165.198.706

**PREFEITURA DO MUNICÍPIO DE SÃO PAULO****Quadro de Detalhamento de Despesa**

Exercício: 2016

R\$1,00

Órgão: 2700 - Secretaria Municipal do Verde e do Meio Ambiente					
Unidade: 2710 - Gabinete do Secretário					
Projeto, Atividade e Op. Especiais	Aplicação Programada	Natureza da Despesa	Fonte	Detalhada	Total da Aplicação
27.10.18.122.3024.2100	Administração da Unidade	3.1.90.11.00	00	52.774.980	
		3.3.60.36.00	00	2.785.392	
		3.3.60.48.00	00	628.320	
		3.3.90.14.00	00	21.000	
		3.3.90.30.00	00	500.000	
		3.3.90.33.00	00	80.000	
		3.3.90.39.00	00	11.048.328	
		3.3.90.46.00	00	5.366.000	
		3.3.90.47.00	00	35.000	
		3.3.90.49.00	00	1.009.000	
		4.4.90.39.00	00	90.000	
4.4.90.52.00	00	200.000			
				-----	74.538.020
27.10.18.126.3024.2171	Manutenção de Sistemas de Informação e Comunicação	3.3.90.39.00	00	9.000.000	
				-----	9.000.000
27.10.18.541.3020.3404	Reforma e Adequação de Parques e Unidades de Conservação Municipais	4.4.90.51.00	00	1.000	
				-----	1.000
27.10.18.541.3020.6651	Operação e Manutenção do Centro de Manejo da Fauna Silvestre	3.3.90.30.00	00	600.000	
		3.3.90.39.00	00	1.000.000	
		4.4.90.52.00	00	15.000	
				-----	1.615.000
27.10.18.541.3020.6654	Apoio a ações ambientais	3.3.90.39.00	00	91.000	
		3.3.90.93.00	00	350.000	
				-----	441.000
27.10.18.541.3020.6660	Fiscalização e Monitoramento Ambiental	3.3.90.39.00	00	452.000	
				-----	452.000
27.10.18.541.3020.6669	Educação Ambiental	3.3.90.30.00	00	70.000	
		3.3.90.36.00	00	30.000	
		3.3.90.39.00	00	190.000	
		3.3.90.47.00	00	10.000	
		4.4.90.52.00	00	50.000	
				-----	350.000
27.10.18.541.3020.6678	Operação, Manutenção e Conservação de Parques	3.3.90.30.00	00	400.000	
		3.3.90.39.00	00	67.999.686	
				-----	68.399.686
27.10.18.541.3020.6681	Manutenção de árvores consolidadas	3.3.90.30.00	00	50.000	
		3.3.90.39.00	00	5.000.000	
				-----	5.050.000



PREFEITURA DO MUNICÍPIO DE SÃO PAULO

Quadro de Detalhamento de Despesa

Exercício: 2016

R\$1,00

Órgão: 2700 - Secretaria Municipal do Verde e do Meio Ambiente					
Unidade: 2710 - Gabinete do Secretário					
Projeto, Atividade e Op. Especiais	Aplicação Programada	Natureza da Despesa	Fonte	Detalhada	Total da Aplicação
27.10.18.541.3020.6682	Operação e Manutenção dos Viveiros	3.3.90.30.00	00	50.000	
		3.3.90.39.00	00	5.000.000	5.050.000

27.10.18.541.3020.7117	Recuperação de áreas degradadas e/ou contaminadas	4.4.90.39.00	00	1.000	
				-----	1.000
27.10.18.541.3020.7127	Implantação de Projetos Ambientais	4.4.90.61.00	00	1.000	
				-----	1.000
27.10.18.542.3020.6661	Inspeção Ambiental Veicular	3.3.90.93.00	00	300.000	
				-----	300.000
	Total da Unidade:				165.198.706
	Total do Órgão:				165.198.706



PREFEITURA DO MUNICÍPIO DE SÃO PAULO

Resumo da Despesa da Unidade

Exercício: 2016

R\$1,00

Aplicação Programada	Projeto, Atividade e Op. Especiais	Natureza da Despesa	Fonte	Detalhada	Total da Aplicação
Totais por Atividades		3.1.90.11.00	00	52.774.980	
		3.3.60.36.00	00	2.785.392	
		3.3.60.48.00	00	628.320	
		3.3.90.14.00	00	21.000	
		3.3.90.30.00	00	1.670.000	
		3.3.90.33.00	00	80.000	
		3.3.90.36.00	00	30.000	
		3.3.90.39.00	00	99.781.014	
		3.3.90.46.00	00	5.366.000	
		3.3.90.47.00	00	45.000	
		3.3.90.49.00	00	1.009.000	
		3.3.90.93.00	00	650.000	
		4.4.90.39.00	00	90.000	
		4.4.90.52.00	00	265.000	
	Total - Atividades:			-----	165.195.706
Totais por Projetos		4.4.90.39.00	00	1.000	
		4.4.90.51.00	00	1.000	
		4.4.90.61.00	00	1.000	
	Total - Projetos:			-----	3.000
	Total da Unidade				165.198.706
	Total do Órgão				165.198.706

**PREFEITURA DO MUNICÍPIO DE SÃO PAULO**

Programa de Trabalho

Exercício: 2016

R\$1,00

Órgão: 28 - Encargos Gerais do Município

Código	Especificação	Operação Especial	Projeto	Atividade	Total
04	Administração			111.346.345	111.346.345
04.122	Administração Geral			40.975.196	40.975.196
04.122.3004	Benefícios e Previdência de Funcionários			40.975.196	40.975.196
04.122.3004.6820	Servidores Comissionados em Outras Entidades			40.975.196	40.975.196
04.123	Administração Financeira			70.062.000	70.062.000
04.123.0000	Encargos Especiais			70.062.000	70.062.000
04.123.0000.2010	Restituição referente ao IPTU			1.000	1.000
04.123.0000.6833	Encargos Referentes a Arrecadação e Pagamentos			26.000.000	26.000.000
04.123.0000.6836	Encargos de Manutenção de Conta Corrente			50.000	50.000
04.123.0000.6837	Restituição de Receitas Descontinuadas			10.000	10.000
04.123.0000.6838	Encargos pela Manutenção do Fundo de Depósitos Judiciais			44.000.000	44.000.000
04.123.0000.6839	Encargos pela Manutenção do Fundo de Depósitos Judiciais Não Tributários			1.000	1.000
04.331	Proteção e Benefícios ao Trabalhador			309.149	309.149
04.331.3004	Benefícios e Previdência de Funcionários			309.149	309.149
04.331.3004.6822	Benefícios a Servidores Ativos			309.149	309.149
06	Segurança Pública		1.000	33.035.829	33.036.829
06.182	Defesa Civil		1.000	33.035.829	33.036.829
06.182.3011	Modernização e descentralização da gestão e prestação de serviços		1.000	33.035.829	33.036.829
06.182.3011.5601	Construção e Reforma de Postos para o Corpo de Bombeiros		1.000		1.000
06.182.3011.6853	Operação e Manutenção de Postos do Corpo de Bombeiros			33.035.829	33.035.829
09	Previdência Social			2.259.740.178	2.259.740.178
09.271	Previdência Básica			1.837.536.489	1.837.536.489
09.271.3004	Benefícios e Previdência de Funcionários			1.837.536.489	1.837.536.489
09.271.3004.6821	Obrigações e Contribuições Patronais			1.837.536.489	1.837.536.489
09.331	Proteção e Benefícios ao Trabalhador			422.203.689	422.203.689
09.331.3004	Benefícios e Previdência de Funcionários			422.203.689	422.203.689
09.331.3004.6825	Contribuição Formação Patrimônio Servidor Público - PASEP			422.203.689	422.203.689
11	Trabalho		15.001.000	3.600.000	18.601.000
11.331	Proteção e Benefícios ao Trabalhador			3.600.000	3.600.000
11.331.3004	Benefícios e Previdência de Funcionários			3.600.000	3.600.000
11.331.3004.6826	Auxílio Funeral			3.600.000	3.600.000
11.334	Fomento ao Trabalho		15.001.000		15.001.000
11.334.3019	Promoção do crescimento econômico e geração de postos de trabalho		15.001.000		15.001.000
11.334.3019.7203	Incentivos Fiscais para Região Nova Luz		1.000		1.000

**PREFEITURA DO MUNICÍPIO DE SÃO PAULO****Programa de Trabalho**

Exercício: 2016

R\$1,00

Órgão: 28 - Encargos Gerais do Município

Código	Especificação	Operação Especial	Projeto	Atividade	Total
11.334.3019.7204	Programa de Incentivos Fiscais para a Zona Leste e Extremo Sul		15.000.000		15.000.000
13	Cultura			341.880	341.880
13.392	Difusão Cultural			341.880	341.880
13.392.3001	Acesso à cultura			341.880	341.880
13.392.3001.6861	Realização de Projetos Culturais com Incentivos Fiscais			341.880	341.880
15	Urbanismo			13.202.017	13.202.017
15.452	Serviços Urbanos			13.202.017	13.202.017
15.452.3011	Modernização e descentralização da gestão e prestação de serviços			1.000	1.000
15.452.3011.6854	Reembolso ao Serviço Funerário			1.000	1.000
15.452.3022	Requalificação e promoção da ocupação dos espaços públicos			13.201.017	13.201.017
15.452.3022.6807	Recuperação de Fachadas Históricas na Área Central			13.201.017	13.201.017
27	Desporto e Lazer			23.320.428	23.320.428
27.812	Desporto Comunitário			23.320.428	23.320.428
27.812.3017	Promoção de atividades esportivas, recreativas e de lazer			23.320.428	23.320.428
27.812.3017.4513	Fomento ao Esporte			23.320.428	23.320.428
28	Encargos Especiais	4.615.718.829			4.615.718.829
28.062	Defesa do Interesse Público no Processo Judiciário	500.000			500.000
28.062.0000	Encargos Especiais	500.000			500.000
28.062.0000.0036	Acordos Judiciais ou Administrativos	500.000			500.000
28.841	Refinanciamento da Dívida Interna	2.813.864.735			2.813.864.735
28.841.0000	Encargos Especiais	2.813.864.735			2.813.864.735
28.841.0000.0008	Serviço da Dívida Pública Interna - Refinanciamento	2.813.864.735			2.813.864.735
28.843	Serviço da Dívida Interna	309.023.052			309.023.052
28.843.0000	Encargos Especiais	309.023.052			309.023.052
28.843.0000.0004	Serviço da Dívida Pública Interna	309.023.052			309.023.052
28.844	Serviço da Dívida Externa	153.211.028			153.211.028
28.844.0000	Encargos Especiais	153.211.028			153.211.028
28.844.0000.0007	Serviço da Dívida Pública Externa	153.211.028			153.211.028
28.846	Outros Encargos Especiais	1.339.120.014			1.339.120.014
28.846.0000	Encargos Especiais	1.339.120.014			1.339.120.014
28.846.0000.0012	Condenações Judiciais - Créditos de Pequeno Valor	17.100.000			17.100.000
28.846.0000.0034	Condenações Judiciais - Créditos de Natureza Alimentar	873.042.544			873.042.544
28.846.0000.0035	Condenações Judiciais - Outras Espécies	448.977.470			448.977.470
99	Reserva de Contingência			165.000.000	165.000.000
99.999	Reserva de Contingência			165.000.000	165.000.000



PREFEITURA DO MUNICÍPIO DE SÃO PAULO

Programa de Trabalho

Exercício: 2016

R\$1,00

Órgão: 28 - Encargos Gerais do Município

Código	Especificação	Operação Especial	Projeto	Atividade	Total
99.999.9999	Reserva de Contingência			165.000.000	165.000.000
99.999.9999.8999	Reserva de Contingência			165.000.000	165.000.000
	Total do Órgão:	4.615.718.829	15.002.000	2.609.586.677	7.240.307.506



PREFEITURA DO MUNICÍPIO DE SÃO PAULO

Natureza da Despesa

Exercício: 2016

R\$1,00

Órgão : 28 Encargos Gerais do Município

Código	Fonte	Especificação	Elemento de Despesa	Modalidade de Aplicação	Grupo de Despesa	Categoria Econômica
3		Despesas Correntes				4.865.233.795
3.1		Pessoal e Encargos Sociais			2.761.966.334	
3.1.90		Aplicações Diretas		998.314.875		
3.1.90.05	00	Outros Benefícios Previdenciários do Servidor ou do Militar	309.149			
3.1.90.11	00	Vencimentos e Vantagens Fixas - Pessoal Civil	40.975.196			
3.1.90.13	00	Obrigações Patronais	73.885.030			
3.1.90.91	00	Sentenças Judiciais	883.145.500			
3.1.91		Apl.Dir.Dec.Op. entre Órgãos,Fundos e Ent.Int.Orç.Fiscal e S		1.763.651.459		
3.1.91.13	00	Obrigações Patronais	1.763.651.459			
3.2		Juros e Encargos da Dívida			1.346.341.499	
3.2.90		Aplicações Diretas		1.346.341.499		
3.2.90.21	00	Juros sobre a Dívida por Contrato	1.341.455.639			
3.2.90.22	00	Outros Encargos sobre a Dívida por Contrato	4.865.860			
3.2.90.92	00	Despesas de Exercícios Anteriores	20.000			
3.3		Outras Despesas Correntes			756.925.962	
3.3.90		Aplicações Diretas		756.925.962		
3.3.90.05	00	Outros Benefícios Previdenciários do Servidor ou do Militar	250.000			
3.3.90.08	00	Outros Benefícios Assistenciais do Servidor ou do Militar	3.600.000			
3.3.90.30	00	Material de Consumo	1.000.000			
3.3.90.36	00	Outros Serviços de Terceiros - Pessoa Física	95.000			
3.3.90.39	00	Outros Serviços de Terceiros -Pessoa Jurídica	138.656.154			
3.3.90.47	00	Obrigações Tributárias e Contributivas	422.193.689			
3.3.90.91	00	Sentenças Judiciais	189.373.075			
3.3.90.93	00	Indenizações e Restituições	1.758.044			
4		Despesas de Capital				2.210.073.711
4.4		Investimentos			280.306.395	
4.4.90		Aplicações Diretas		280.306.395		
4.4.90.39	00	Outros Serviços de Terceiros - Pessoa Jurídica	15.002.000			
4.4.90.52	00	Equipamentos e Material Permanente	200.000			
4.4.90.91	00	Sentenças Judiciais	265.104.395			
4.6		Amortização da Dívida			1.929.767.316	
4.6.90		Aplicações Diretas		1.929.767.316		
4.6.90.71	00	Principal da Dívida Contratual Resgatado	1.929.767.316			
9		Reserva de Contingência				165.000.000
9.9		Reserva de Contingência			165.000.000	
9.9.99		Reserva de Contingência		165.000.000		
9.9.99.99	00	Reserva de Contingência	165.000.000			
Total do Órgão:						7.240.307.506



PREFEITURA DO MUNICÍPIO DE SÃO PAULO

Quadro de Detalhamento de Despesa

Exercício: 2016

R\$1,00

Órgão: 2800 - Encargos Gerais do Município					
Unidade: 2813 - Recursos Superv. pela Secretaria Municipal de Gestão					
Projeto, Atividade e Op. Especiais	Aplicação Programada	Natureza da Despesa	Fonte	Detalhada	Total da Aplicação
28.13.04.122.3004.6820	Servidores Comissionados em Outras Entidades	3.1.90.11.00	00	40.975.196 -----	40.975.196
28.13.04.331.3004.6822	Benefícios a Servidores Ativos	3.1.90.05.00	00	309.149 -----	309.149
28.13.09.271.3004.6821	Obrigações e Contribuições Patronais	3.1.90.13.00	00	73.885.030 -----	73.885.030
		3.1.91.13.00	00	1.763.651.459 -----	1.837.536.489
28.13.11.331.3004.6826	Auxílio Funeral	3.3.90.08.00	00	3.600.000 -----	3.600.000
	Total da Unidade:				1.882.420.834



PREFEITURA DO MUNICÍPIO DE SÃO PAULO

Quadro de Detalhamento de Despesa

Exercício: 2016

R\$1,00

Órgão: 2800 - Encargos Gerais do Município					
Unidade: 2814 - Recursos Superv. pela Secretaria Municipal de Habitação					
Projeto, Atividade e Op. Especiais	Aplicação Programada	Natureza da Despesa	Fonte	Detalhada	Total da Aplicação
28.14.15.452.3022.6807	Recuperação de Fachadas Históricas na Área Central	3.3.90.39.00	00	13.201.017	
				-----	13.201.017
	Total da Unidade:				13.201.017



PREFEITURA DO MUNICÍPIO DE SÃO PAULO

Quadro de Detalhamento de Despesa

Exercício: 2016

R\$1,00

Órgão: 2800 - Encargos Gerais do Município					
Unidade: 2817 - Recursos Superv. pela Secretaria Municipal de Finanças					
Projeto, Atividade e Op. Especiais	Aplicação Programada	Natureza da Despesa	Fonte	Detalhada	Total da Aplicação
28.17.04.123.0000.2010	Restituição referente ao IPTU	3.3.90.93.00	00	1.000	1.000
28.17.04.123.0000.6833	Encargos Referentes a Arrecadação e Pagamentos	3.3.90.39.00	00	26.000.000	26.000.000
28.17.04.123.0000.6836	Encargos de Manutenção de Conta Corrente	3.3.90.39.00	00	50.000	50.000
28.17.04.123.0000.6837	Restituição de Receitas Descontinuadas	3.3.90.93.00	00	10.000	10.000
28.17.04.123.0000.6838	Encargos pela Manutenção do Fundo de Depósitos Judiciais	3.3.90.39.00	00	44.000.000	44.000.000
28.17.04.123.0000.6839	Encargos pela Manutenção do Fundo de Depósitos Judiciais Não Tributários	3.3.90.39.00	00	1.000	1.000
28.17.09.331.3004.6825	Contribuição Formação Patrimônio Servidor Público - PASEP	3.2.90.92.00	00	10.000	10.000
		3.3.90.47.00	00	422.193.689	422.203.689
28.17.28.841.0000.0008	Serviço da Dívida Pública Interna - Refinanciamento	3.2.90.21.00	00	1.266.575.658	1.266.575.658
		3.2.90.22.00	00	2.804.137	2.804.137
		3.2.90.92.00	00	10.000	10.000
		4.6.90.71.00	00	1.544.474.940	1.544.474.940
					2.813.864.735
28.17.28.843.0000.0004	Serviço da Dívida Pública Interna	3.2.90.21.00	00	58.892.978	58.892.978
		3.2.90.22.00	00	2.061.723	2.061.723
		4.6.90.71.00	00	248.068.351	248.068.351
					309.023.052
28.17.28.844.0000.0007	Serviço da Dívida Pública Externa	3.2.90.21.00	00	15.987.003	15.987.003
		4.6.90.71.00	00	137.224.025	137.224.025
					153.211.028
28.17.99.999.9999.8999	Reserva de Contingência	9.9.99.99.99	00	165.000.000	165.000.000
					165.000.000
	Total da Unidade:				3.933.364.504



PREFEITURA DO MUNICÍPIO DE SÃO PAULO

Quadro de Detalhamento de Despesa

Exercício: 2016

R\$1,00

Órgão: 2800 - Encargos Gerais do Município					
Unidade: 2819 - Recursos Superv.pela Secr. Municipal de Esportes, Lazer e Recreação					
Projeto, Atividade e Op. Especiais	Aplicação Programada	Natureza da Despesa	Fonte	Detalhada	Total da Aplicação
28.19.27.812.3017.4513	Fomento ao Esporte	3.3.90.39.00	00	23.320.428	23.320.428
	Total da Unidade:				23.320.428



PREFEITURA DO MUNICÍPIO DE SÃO PAULO

Quadro de Detalhamento de Despesa

Exercício: 2016

R\$1,00

Órgão: 2800 - Encargos Gerais do Município					
Unidade: 2821 - Recursos Superv. pela Secretaria Municipal dos Negócios Jurídicos					
Projeto, Atividade e Op. Especiais	Aplicação Programada	Natureza da Despesa	Fonte	Detalhada	Total da Aplicação
28.21.28.062.0000.0036	Acordos Judiciais ou Administrativos	3.3.90.05.00	00	250.000	500.000
		3.3.90.93.00	00	250.000	
28.21.28.846.0000.0012	Condenações Judiciais - Créditos de Pequeno Valor	3.1.90.91.00	00	11.600.000	17.100.000
		3.3.90.91.00	00	4.500.000	
		4.4.90.91.00	00	1.000.000	
28.21.28.846.0000.0034	Condenações Judiciais - Créditos de Natureza Alimentar	3.1.90.91.00	00	871.545.500	873.042.544
		3.3.90.93.00	00	1.497.044	
28.21.28.846.0000.0035	Condenações Judiciais - Outras Espécies	3.3.90.91.00	00	184.873.075	448.977.470
		4.4.90.91.00	00	264.104.395	
Total da Unidade:					1.339.620.014

**PREFEITURA DO MUNICÍPIO DE SÃO PAULO****Quadro de Detalhamento de Despesa**

Exercício: 2016

R\$1,00

Órgão: 2800 - Encargos Gerais do Município					
Unidade: 2823 - Recursos Superv.pela Secretaria Municipal de Serviços					
Projeto, Atividade e Op. Especiais	Aplicação Programada	Natureza da Despesa	Fonte	Detalhada	Total da Aplicação
28.23.06.182.3011.5601	Construção e Reforma de Postos para o Corpo de Bombeiros	4.4.90.39.00	00	1.000 -----	1.000
28.23.06.182.3011.6853	Operação e Manutenção de Postos do Corpo de Bombeiros	3.3.90.30.00	00	1.000.000	
		3.3.90.39.00	00	31.835.829	
		4.4.90.52.00	00	200.000	
				-----	33.035.829
28.23.15.452.3011.6854	Reembolso ao Serviço Funerário	3.3.90.39.00	00	1.000 -----	1.000
	Total da Unidade:				33.037.829



PREFEITURA DO MUNICÍPIO DE SÃO PAULO

Quadro de Detalhamento de Despesa

Exercício: 2016

R\$1,00

Órgão: 2800 - Encargos Gerais do Município					
Unidade: 2825 - Recursos Superv. pela Secretaria Municipal de Cultura					
Projeto, Atividade e Op. Especiais	Aplicação Programada	Natureza da Despesa	Fonte	Detalhada	Total da Aplicação
28.25.13.392.3001.6861	Realização de Projetos Culturais com Incentivos Fiscais	3.3.90.36.00	00	95.000	
		3.3.90.39.00	00	246.880	
				-----	341.880
	Total da Unidade:				341.880



PREFEITURA DO MUNICÍPIO DE SÃO PAULO

Quadro de Detalhamento de Despesa

Exercício: 2016

R\$1,00

Órgão: 2800 - Encargos Gerais do Município					
Unidade: 2830 - Recursos Superv. pela Secretaria Municipal do Trabalho					
Projeto, Atividade e Op. Especiais	Aplicação Programada	Natureza da Despesa	Fonte	Detalhada	Total da Aplicação
28.30.11.334.3019.7203	Incentivos Fiscais para Região Nova Luz	4.4.90.39.00	00	1.000	
				-----	1.000
28.30.11.334.3019.7204	Programa de Incentivos Fiscais para a Zona Leste e Extremo Sul	4.4.90.39.00	00	15.000.000	
				-----	15.000.000
	Total da Unidade:				15.001.000
	Total do Órgão:				7.240.307.506



PREFEITURA DO MUNICÍPIO DE SÃO PAULO

Resumo da Despesa da Unidade

Exercício: 2016

R\$1,00

Órgão: 2800 - Encargos Gerais do Município					
Unidade: 2813 - Recursos Superv. pela Secretaria Municipal de Gestão					
Aplicação Programada	Projeto, Atividade e Op. Especiais	Natureza da Despesa	Fonte	Detalhada	Total da Aplicação
Totais por Atividades		3.1.90.05.00	00	309.149	
		3.1.90.11.00	00	40.975.196	
		3.1.90.13.00	00	73.885.030	
		3.1.91.13.00	00	1.763.651.459	
		3.3.90.08.00	00	3.600.000	
	Total - Atividades:			-----	1.882.420.834
	Total da Unidade				1.882.420.834



PREFEITURA DO MUNICÍPIO DE SÃO PAULO

Resumo da Despesa da Unidade

Exercício: 2016

R\$1,00

Órgão: 2800 - Encargos Gerais do Município					
Unidade: 2814 - Recursos Superv. pela Secretaria Municipal de Habitação					
Aplicação Programada	Projeto, Atividade e Op. Especiais	Natureza da Despesa	Fonte	Detalhada	Total da Aplicação
Totais por Atividades		3.3.90.39.00	00	13.201.017	
	Total - Atividades:			-----	13.201.017
	Total da Unidade				13.201.017



PREFEITURA DO MUNICÍPIO DE SÃO PAULO

Resumo da Despesa da Unidade

Exercício: 2016

R\$1,00

Órgão: 2800 - Encargos Gerais do Município					
Unidade: 2817 - Recursos Superv. pela Secretaria Municipal de Finanças					
Aplicação Programada	Projeto, Atividade e Op. Especiais	Natureza da Despesa	Fonte	Detalhada	Total da Aplicação
Totais por Atividades		3.2.90.92.00	00	10.000	
		3.3.90.39.00	00	70.051.000	
		3.3.90.47.00	00	422.193.689	
		3.3.90.93.00	00	11.000	
		9.9.99.99.99	00	165.000.000	
	Total - Atividades:			-----	657.265.689
Totais por Operações Especiais		3.2.90.21.00	00	1.341.455.639	
		3.2.90.22.00	00	4.865.860	
		3.2.90.92.00	00	10.000	
		4.6.90.71.00	00	1.929.767.316	
	Total - Operações Especiais:			-----	3.276.098.815
	Total da Unidade				3.933.364.504



PREFEITURA DO MUNICÍPIO DE SÃO PAULO

Resumo da Despesa da Unidade

Exercício: 2016

R\$1,00

Órgão: 2800 - Encargos Gerais do Município					
Unidade: 2819 - Recursos Superv.pela Secr. Municipal de Esportes, Lazer e Recreação					
Aplicação Programada	Projeto, Atividade e Op. Especiais	Natureza da Despesa	Fonte	Detalhada	Total da Aplicação
Totais por Atividades		3.3.90.39.00	00	23.320.428	
	Total - Atividades:			-----	23.320.428
	Total da Unidade				23.320.428



PREFEITURA DO MUNICÍPIO DE SÃO PAULO

Resumo da Despesa da Unidade

Exercício: 2016

R\$1,00

Órgão: 2800 - Encargos Gerais do Município					
Unidade: 2821 - Recursos Superv. pela Secretaria Municipal dos Negócios Jurídicos					
Aplicação Programada	Projeto, Atividade e Op. Especiais	Natureza da Despesa	Fonte	Detalhada	Total da Aplicação
Totais por Operações Especiais					
		3.1.90.91.00	00	883.145.500	
		3.3.90.05.00	00	250.000	
		3.3.90.91.00	00	189.373.075	
		3.3.90.93.00	00	1.747.044	
		4.4.90.91.00	00	265.104.395	
	Total - Operações Especiais:			-----	1.339.620.014
	Total da Unidade				1.339.620.014



PREFEITURA DO MUNICÍPIO DE SÃO PAULO

Resumo da Despesa da Unidade

Exercício: 2016

R\$1,00

Órgão: 2800 - Encargos Gerais do Município					
Unidade: 2823 - Recursos Superv.pela Secretaria Municipal de Serviços					
Aplicação Programada	Projeto, Atividade e Op. Especiais	Natureza da Despesa	Fonte	Detalhada	Total da Aplicação
Totais por Atividades					
		3.3.90.30.00	00	1.000.000	
		3.3.90.39.00	00	31.836.829	
		4.4.90.52.00	00	200.000	
	Total - Atividades:			-----	33.036.829
Totais por Projetos					
		4.4.90.39.00	00	1.000	
	Total - Projetos:			-----	1.000
	Total da Unidade				33.037.829



PREFEITURA DO MUNICÍPIO DE SÃO PAULO

Resumo da Despesa da Unidade

Exercício: 2016

R\$1,00

Órgão: 2800 - Encargos Gerais do Município					
Unidade: 2825 - Recursos Superv. pela Secretaria Municipal de Cultura					
Aplicação Programada	Projeto, Atividade e Op. Especiais	Natureza da Despesa	Fonte	Detalhada	Total da Aplicação
Totais por Atividades					
		3.3.90.36.00	00	95.000	
		3.3.90.39.00	00	246.880	
	Total - Atividades:			-----	341.880
	Total da Unidade				341.880



PREFEITURA DO MUNICÍPIO DE SÃO PAULO

Resumo da Despesa da Unidade

Exercício: 2016

R\$1,00

Órgão: 2800 - Encargos Gerais do Município					
Unidade: 2830 - Recursos Superv. pela Secretaria Municipal do Trabalho					
Aplicação Programada	Projeto, Atividade e Op. Especiais	Natureza da Despesa	Fonte	Detalhada	Total da Aplicação
Totais por Projetos		4.4.90.39.00	00	15.001.000	
	Total - Projetos:			-----	15.001.000
	Total da Unidade				15.001.000
	Total do Órgão				7.240.307.506

**PREFEITURA DO MUNICÍPIO DE SÃO PAULO****Programa de Trabalho**

Exercício: 2016

R\$1,00

Órgão: 30 - Secretaria Municipal do Desenvolvimento Trabalho e Empreendedorismo

Código	Especificação	Operação Especial	Projeto	Atividade	Total
08	Assistência Social		15.500.000	15.940.363	31.440.363
08.605	Abastecimento		15.500.000	15.940.363	31.440.363
08.605.3011	Modernização e descentralização da gestão e prestação de serviços		4.999.000	15.940.363	20.939.363
08.605.3011.4301	Ações Municipais de Abastecimento			15.940.363	15.940.363
08.605.3011.7000	Ampliação e Reforma das Unidades de Abastecimento		4.999.000		4.999.000
08.605.3023	Superação da extrema pobreza		10.501.000		10.501.000
08.605.3023.1131	Projetos de abastecimento e segurança alimentar e nutricional		10.501.000		10.501.000
11	Trabalho		5.000.000	114.198.943	119.198.943
11.122	Administração Geral			27.139.697	27.139.697
11.122.3024	Suporte Administrativo			27.139.697	27.139.697
11.122.3024.2100	Administração da Unidade			27.139.697	27.139.697
11.126	Tecnologia da Informação			4.570.512	4.570.512
11.126.3024	Suporte Administrativo			4.570.512	4.570.512
11.126.3024.2171	Manutenção de Sistemas de Informação e Comunicação			4.570.512	4.570.512
11.333	Empregabilidade			17.564.272	17.564.272
11.333.3019	Promoção do crescimento econômico e geração de postos de trabalho			17.564.272	17.564.272
11.333.3019.8088	Capacitação, Formação e Aperfeiçoamento dos Trabalhadores			17.564.272	17.564.272
11.334	Fomento ao Trabalho		5.000.000	64.924.462	69.924.462
11.334.3016	Promoção da cidade como centro de tecnologia e inovação		5.000.000	2.001.000	7.001.000
11.334.3016.3405	Criação de Parque Tecnológico da Zona Leste		5.000.000		5.000.000
11.334.3016.4315	Operação e Manutenção do VAI TEC			2.001.000	2.001.000
11.334.3019	Promoção do crescimento econômico e geração de postos de trabalho			61.922.462	61.922.462
11.334.3019.8085	Fomento às Cadeias Produtivas e Projetos Locais			301.000	301.000
11.334.3019.8090	Operação e Manutenção dos Centros de Apoio ao Trabalho			40.621.462	40.621.462
11.334.3019.8098	Operação e Manutenção da Agência São Paulo de Desenvolvimento - ADESAMPA			8.000.000	8.000.000
11.334.3019.8100	Incentivo a Economia Popular e Solidária			13.000.000	13.000.000
11.334.3023	Superação da extrema pobreza			1.001.000	1.001.000
11.334.3023.4313	Formalização de Microempreendedores Individuais			1.001.000	1.001.000
12	Educação			3.517.064	3.517.064
12.366	Educação de Jovens e Adultos			3.517.064	3.517.064
12.366.3019	Promoção do crescimento econômico e geração de postos de trabalho			3.517.064	3.517.064
12.366.3019.8083	Bolsa-Trabalho			3.517.064	3.517.064
	Total do Órgão:		20.500.000	133.656.370	154.156.370



PREFEITURA DO MUNICÍPIO DE SÃO PAULO

Natureza da Despesa

Exercício: 2016

R\$1,00

Órgão : 30 Secretaria Municipal do Desenvolvimento Trabalho e Empreendedorismo

Código	Fonte	Especificação	Elemento de Despesa	Modalidade de Aplicação	Grupo de Despesa	Categoria Econômica
3		Despesas Correntes				129.343.871
3.1		Pessoal e Encargos Sociais			13.500.000	
3.1.90		Aplicações Diretas		13.500.000		
3.1.90.11	00	Vencimentos e Vantagens Fixas - Pessoal Civil	13.500.000			
3.3		Outras Despesas Correntes			115.843.871	
3.3.50		Transferências a Instituições Privadas sem Fins Lucrativos		8.500.000		
3.3.50.48	00	Outros Auxílios Financeiros a Pessoas Físicas	8.500.000			
3.3.60		Transferências a Instituições Privadas com Fins Lucrativos		668.448		
3.3.60.36	00	Outros Serviços de Terceiros - Pessoa Física	546.480			
3.3.60.48	00	Outros Auxílios Financeiros a Pessoas Físicas	121.968			
3.3.90		Aplicações Diretas		106.675.423		
3.3.90.14	00	Diárias - Civil	104.360			
3.3.90.30	00	Material de Consumo	1.448.852			
3.3.90.30	02	Material de Consumo	100.000			
3.3.90.32	00	Material, Bem ou Serviço para Distribuição Gratuita	250.000			
3.3.90.33	00	Passagens e Despesas com Locomoção	202.000			
3.3.90.36	00	Outros Serviços de Terceiros - Pessoa Física	857.703			
3.3.90.36	02	Outros Serviços de Terceiros - Pessoa Física	500.000			
3.3.90.37	00	Locação de Mão-de-Obra	3.797.251			
3.3.90.37	02	Locação de Mão-de-Obra	2.300.000			
3.3.90.39	00	Outros Serviços de Terceiros -Pessoa Jurídica	57.749.691			
3.3.90.39	02	Outros Serviços de Terceiros -Pessoa Jurídica	28.600.000			
3.3.90.46	00	Auxílio-Alimentação	1.493.547			
3.3.90.47	00	Obrigações Tributárias e Contributivas	2.000			
3.3.90.48	00	Outros Auxílios Financeiros a Pessoas Físicas	8.909.019			
3.3.90.49	00	Auxílio-Transporte	361.000			
4		Despesas de Capital				24.812.499
4.4		Investimentos			24.812.499	
4.4.90		Aplicações Diretas		24.812.499		
4.4.90.30	02	Material de Consumo	3.000.000			
4.4.90.39	00	Outros Serviços de Terceiros - Pessoa Jurídica	7.499.000			
4.4.90.39	02	Outros Serviços de Terceiros - Pessoa Jurídica	4.600.000			
4.4.90.39	03	Outros Serviços de Terceiros - Pessoa Jurídica	5.000.000			
4.4.90.51	00	Obras e Instalações	1.000			
4.4.90.52	00	Equipamentos e Material Permanente	1.812.499			
4.4.90.52	02	Equipamentos e Material Permanente	2.900.000			
Total do Órgão:						154.156.370

**PREFEITURA DO MUNICÍPIO DE SÃO PAULO****Quadro de Detalhamento de Despesa**

Exercício: 2016

R\$1,00

Órgão: 3000 - Secretaria Municipal do Desenvolvimento Trabalho e Empreendedorismo					
Unidade: 3010 - Gabinete do Secretário					
Projeto, Atividade e Op. Especiais	Aplicação Programada	Natureza da Despesa	Fonte	Detalhada	Total da Aplicação
30.10.08.605.3011.4301	Ações Municipais de Abastecimento	3.3.90.30.00	00	415.707	
		3.3.90.32.00	00	250.000	
		3.3.90.39.00	00	14.274.656	
		4.4.90.52.00	00	1.000.000	
				-----	15.940.363
30.10.08.605.3011.7000	Ampliação e Reforma das Unidades de Abastecimento	4.4.90.39.00	00	4.998.000	
		4.4.90.51.00	00	1.000	
				-----	4.999.000
30.10.08.605.3023.1131	Projetos de abastecimento e segurança alimentar e nutricional	4.4.90.30.00	02	3.000.000	
		4.4.90.39.00	02	4.600.000	
		4.4.90.39.00	00	2.501.000	
		4.4.90.52.00	02	400.000	
				-----	10.501.000
30.10.11.122.3024.2100	Administração da Unidade	3.1.90.11.00	00	13.500.000	
		3.3.60.36.00	00	546.480	
		3.3.60.48.00	00	121.968	
		3.3.90.14.00	00	104.360	
		3.3.90.30.00	00	417.145	
		3.3.90.33.00	00	202.000	
		3.3.90.36.00	00	11.000	
		3.3.90.37.00	00	1.738.000	
		3.3.90.39.00	00	8.329.698	
		3.3.90.46.00	00	1.493.547	
		3.3.90.47.00	00	2.000	
		3.3.90.49.00	00	361.000	
		4.4.90.52.00	00	312.499	
				-----	27.139.697
30.10.11.126.3024.2171	Manutenção de Sistemas de Informação e Comunicação	3.3.90.39.00	00	4.570.512	
				-----	4.570.512
30.10.11.333.3019.8088	Capacitação, Formação e Aperfeiçoamento dos Trabalhadores	3.3.50.48.00	00	8.500.000	
		3.3.90.39.00	00	3.522.250	
		3.3.90.48.00	00	5.542.022	
				-----	17.564.272
30.10.11.334.3016.3405	Criação de Parque Tecnológico da Zona Leste	4.4.90.39.00	03	5.000.000	
				-----	5.000.000
30.10.11.334.3016.4315	Operação e Manutenção do VAI TEC	3.3.90.39.00	00	2.001.000	
				-----	2.001.000
30.10.11.334.3019.8085	Fomento às Cadeias Produtivas e Projetos Locais	3.3.90.36.00	00	301.000	
				-----	301.000



PREFEITURA DO MUNICÍPIO DE SÃO PAULO

Quadro de Detalhamento de Despesa

Exercício: 2016

R\$1,00

Órgão: 3000 - Secretaria Municipal do Desenvolvimento Trabalho e Empreendedorismo					
Unidade: 3010 - Gabinete do Secretário					
Projeto, Atividade e Op. Especiais	Aplicação Programada	Natureza da Despesa	Fonte	Detalhada	Total da Aplicação
30.10.11.334.3019.8090	Operação e Manutenção dos Centros de Apoio ao Trabalho	3.3.90.30.00	00	616.000	
		3.3.90.30.00	02	100.000	
		3.3.90.36.00	00	545.703	
		3.3.90.36.00	02	500.000	
		3.3.90.37.00	02	2.300.000	
		3.3.90.37.00	00	2.059.251	
		3.3.90.39.00	00	13.400.508	
		3.3.90.39.00	02	20.600.000	
		4.4.90.52.00	02	500.000	
				-----	40.621.462
30.10.11.334.3019.8098	Operação e Manutenção da Agência São Paulo de Desenvolvimento - ADESAMPA	3.3.90.39.00	00	8.000.000	
				-----	8.000.000
30.10.11.334.3019.8100	Incentivo a Economia Popular e Solidária	3.3.90.39.00	02	8.000.000	
		3.3.90.39.00	00	2.500.000	
		4.4.90.52.00	00	500.000	
		4.4.90.52.00	02	2.000.000	
				-----	13.000.000
30.10.11.334.3023.4313	Formalização de Microempreendedores Individuais	3.3.90.39.00	00	1.001.000	
				-----	1.001.000
30.10.12.366.3019.8083	Bolsa-Trabalho	3.3.90.39.00	00	150.067	
		3.3.90.48.00	00	3.366.997	
				-----	3.517.064
	Total da Unidade:				154.156.370
	Total do Órgão:				154.156.370

**PREFEITURA DO MUNICÍPIO DE SÃO PAULO****Resumo da Despesa da Unidade**

Exercício: 2016

R\$1,00

Órgão: 3000 - Secretaria Municipal do Desenvolvimento Trabalho e Empreendedorismo					
Unidade: 3010 - Gabinete do Secretário					
Aplicação Programada	Projeto, Atividade e Op. Especiais	Natureza da Despesa	Fonte	Detalhada	Total da Aplicação
Totais por Atividades		3.1.90.11.00	00	13.500.000	
		3.3.50.48.00	00	8.500.000	
		3.3.60.36.00	00	546.480	
		3.3.60.48.00	00	121.968	
		3.3.90.14.00	00	104.360	
		3.3.90.30.00	00	1.448.852	
		3.3.90.30.00	02	100.000	
		3.3.90.32.00	00	250.000	
		3.3.90.33.00	00	202.000	
		3.3.90.36.00	00	857.703	
		3.3.90.36.00	02	500.000	
		3.3.90.37.00	00	3.797.251	
		3.3.90.37.00	02	2.300.000	
		3.3.90.39.00	00	57.749.691	
		3.3.90.39.00	02	28.600.000	
		3.3.90.46.00	00	1.493.547	
		3.3.90.47.00	00	2.000	
		3.3.90.48.00	00	8.909.019	
		3.3.90.49.00	00	361.000	
		4.4.90.52.00	00	1.812.499	
		4.4.90.52.00	02	2.500.000	
	Total - Atividades:			-----	133.656.370
Totais por Projetos		4.4.90.30.00	02	3.000.000	
		4.4.90.39.00	00	7.499.000	
		4.4.90.39.00	02	4.600.000	
		4.4.90.39.00	03	5.000.000	
		4.4.90.51.00	00	1.000	
		4.4.90.52.00	02	400.000	
	Total - Projetos:			-----	20.500.000
	Total da Unidade				154.156.370
	Total do Órgão				154.156.370

**PREFEITURA DO MUNICÍPIO DE SÃO PAULO**

Programa de Trabalho

Exercício: 2016

R\$1,00

Órgão: 31 - Secretaria Municipal de Relações Internacionais e Federativas

Código	Especificação	Operação Especial	Projeto	Atividade	Total
04	Administração			7.249.571	7.249.571
04.122	Administração Geral			6.679.571	6.679.571
04.122.3024	Suporte Administrativo			6.679.571	6.679.571
04.122.3024.2100	Administração da Unidade			6.499.571	6.499.571
04.122.3024.8184	Relacionamento e Cooperação com Municípios, Estados e com a União			180.000	180.000
04.126	Tecnologia da Informação			570.000	570.000
04.126.3012	Participação, transparência e controle social da administração pública			320.000	320.000
04.126.3012.2101	Implantação e Manutenção da Iniciativa São Paulo Aberta			320.000	320.000
04.126.3024	Suporte Administrativo			250.000	250.000
04.126.3024.2171	Manutenção de Sistemas de Informação e Comunicação			250.000	250.000
07	Relações Exteriores			655.200	655.200
07.212	Cooperação Internacional			655.200	655.200
07.212.3019	Promoção do crescimento econômico e geração de postos de trabalho			555.200	555.200
07.212.3019.8182	Atração de novos parceiros e investimentos internacionais - participação e organização de missões e eventos de caráter internacional			555.200	555.200
07.212.3024	Suporte Administrativo			100.000	100.000
07.212.3024.8183	Relacionamento e Cooperação com Entes Estrangeiros e suas Representações			100.000	100.000
	Total do Órgão:			7.904.771	7.904.771



PREFEITURA DO MUNICÍPIO DE SÃO PAULO

Natureza da Despesa

Exercício: 2016

R\$1,00

Órgão : 31 Secretaria Municipal de Relações Internacionais e Federativas

Código	Fonte	Especificação	Elemento de Despesa	Modalidade de Aplicação	Grupo de Despesa	Categoria Econômica
3		Despesas Correntes				7.859.771
3.1		Pessoal e Encargos Sociais			4.201.500	
3.1.90		Aplicações Diretas		4.201.500		
3.1.90.11	00	Vencimentos e Vantagens Fixas - Pessoal Civil	3.879.000			
3.1.90.96	00	Ressarcimento de Despesas de Pessoal Requisitado	322.500			
3.3		Outras Despesas Correntes			3.658.271	
3.3.60		Transferências a Instituições Privadas com Fins Lucrativos		108.469		
3.3.60.36	00	Outros Serviços de Terceiros - Pessoa Física	88.141			
3.3.60.48	00	Outros Auxílios Financeiros a Pessoas Físicas	20.328			
3.3.80		Transferências ao Exterior		555.200		
3.3.80.41	00	Contribuições	555.200			
3.3.90		Aplicações Diretas		2.994.602		
3.3.90.14	00	Diárias - Civil	250.000			
3.3.90.30	00	Material de Consumo	15.000			
3.3.90.33	00	Passagens e Despesas com Locomoção	550.000			
3.3.90.36	00	Outros Serviços de Terceiros - Pessoa Física	106.867			
3.3.90.39	00	Outros Serviços de Terceiros - Pessoa Jurídica	1.436.981			
3.3.90.41	00	Contribuições	180.000			
3.3.90.46	00	Auxílio-Alimentação	350.550			
3.3.90.47	00	Obrigações Tributárias e Contributivas	38.133			
3.3.90.49	00	Auxílio-Transporte	67.071			
4		Despesas de Capital				45.000
4.4		Investimentos			45.000	
4.4.90		Aplicações Diretas		45.000		
4.4.90.39	00	Outros Serviços de Terceiros - Pessoa Jurídica	5.000			
4.4.90.52	00	Equipamentos e Material Permanente	40.000			
Total do Órgão:						7.904.771



PREFEITURA DO MUNICÍPIO DE SÃO PAULO

Quadro de Detalhamento de Despesa

Exercício: 2016

R\$1,00

Órgão: 3100 - Secretaria Municipal de Relações Internacionais e Federativas					
Unidade: 3110 - Gabinete do Secretário					
Projeto, Atividade e Op. Especiais	Aplicação Programada	Natureza da Despesa	Fonte	Detalhada	Total da Aplicação
31.10.04.122.3024.2100	Administração da Unidade	3.1.90.11.00	00	3.879.000	
		3.1.90.96.00	00	322.500	
		3.3.60.36.00	00	88.141	
		3.3.60.48.00	00	20.328	
		3.3.90.14.00	00	250.000	
		3.3.90.30.00	00	15.000	
		3.3.90.33.00	00	550.000	
		3.3.90.39.00	00	906.981	
		3.3.90.46.00	00	350.550	
		3.3.90.47.00	00	5.000	
		3.3.90.49.00	00	67.071	
		4.4.90.39.00	00	5.000	
		4.4.90.52.00	00	40.000	
				-----	6.499.571
31.10.04.122.3024.8184	Relacionamento e Cooperação com Municípios, Estados e com a União	3.3.90.41.00	00	180.000	
				-----	180.000
31.10.04.126.3012.2101	Implantação e Manutenção da Iniciativa São Paulo Aberta	3.3.90.36.00	00	106.867	
		3.3.90.39.00	00	180.000	
		3.3.90.47.00	00	33.133	
				-----	320.000
31.10.04.126.3024.2171	Manutenção de Sistemas de Informação e Comunicação	3.3.90.39.00	00	250.000	
				-----	250.000
31.10.07.212.3019.8182	Atração de novos parceiros e investimentos internacionais - participação e organização de missões e eventos de caráter internacional	3.3.80.41.00	00	455.200	
		3.3.90.39.00	00	100.000	
				-----	555.200
31.10.07.212.3024.8183	Relacionamento e Cooperação com Entes Estrangeiros e suas Representações	3.3.80.41.00	00	100.000	
				-----	100.000
	Total da Unidade:				7.904.771
	Total do Órgão:				7.904.771



PREFEITURA DO MUNICÍPIO DE SÃO PAULO

Resumo da Despesa da Unidade

Exercício: 2016

R\$1,00

Órgão: 3100 - Secretaria Municipal de Relações Internacionais e Federativas					
Unidade: 3110 - Gabinete do Secretário					
Aplicação Programada	Projeto, Atividade e Op. Especiais	Natureza da Despesa	Fonte	Detalhada	Total da Aplicação
Totais por Atividades		3.1.90.11.00	00	3.879.000	
		3.1.90.96.00	00	322.500	
		3.3.60.36.00	00	88.141	
		3.3.60.48.00	00	20.328	
		3.3.80.41.00	00	555.200	
		3.3.90.14.00	00	250.000	
		3.3.90.30.00	00	15.000	
		3.3.90.33.00	00	550.000	
		3.3.90.36.00	00	106.867	
		3.3.90.39.00	00	1.436.981	
		3.3.90.41.00	00	180.000	
		3.3.90.46.00	00	350.550	
		3.3.90.47.00	00	38.133	
		3.3.90.49.00	00	67.071	
		4.4.90.39.00	00	5.000	
		4.4.90.52.00	00	40.000	
	Total - Atividades:			-----	7.904.771
	Total da Unidade				7.904.771
	Total do Órgão				7.904.771



PREFEITURA DO MUNICÍPIO DE SÃO PAULO

Programa de Trabalho

Exercício: 2016

R\$1,00

Órgão: 32 - Controladoria Geral do Município de São Paulo

Código	Especificação	Operação Especial	Projeto	Atividade	Total
04	Administração			41.171.655	41.171.655
04.122	Administração Geral			32.749.945	32.749.945
04.122.3024	Suporte Administrativo			32.749.945	32.749.945
04.122.3024.2100	Administração da Unidade			32.749.945	32.749.945
04.124	Controle Interno			2.718.243	2.718.243
04.124.3012	Participação, transparência e controle social da administração pública			2.718.243	2.718.243
04.124.3012.8262	Promoção da Transparência, do Acesso à Informação e do Controle Social			2.718.243	2.718.243
04.126	Tecnologia da Informação			5.703.467	5.703.467
04.126.3024	Suporte Administrativo			5.703.467	5.703.467
04.126.3024.2171	Manutenção de Sistemas de Informação e Comunicação			5.703.467	5.703.467
	Total do Órgão:			41.171.655	41.171.655



PREFEITURA DO MUNICÍPIO DE SÃO PAULO

Natureza da Despesa

Exercício: 2016

R\$1,00

Órgão : 32 Controladoria Geral do Município de São Paulo

Código	Fonte	Especificação	Elemento de Despesa	Modalidade de Aplicação	Grupo de Despesa	Categoria Econômica
3		Despesas Correntes				40.518.848
3.1		Pessoal e Encargos Sociais			28.670.975	
3.1.90		Aplicações Diretas		28.670.975		
3.1.90.11	00	Vencimentos e Vantagens Fixas - Pessoal Civil	28.005.250			
3.1.90.96	00	Ressarcimento de Despesas de Pessoal Requisitado	665.725			
3.3		Outras Despesas Correntes			11.847.873	
3.3.60		Transferências a Instituições Privadas com Fins Lucrativos		354.480		
3.3.60.36	00	Outros Serviços de Terceiros - Pessoa Física	289.800			
3.3.60.48	00	Outros Auxílios Financeiros a Pessoas Físicas	64.680			
3.3.90		Aplicações Diretas		11.493.393		
3.3.90.14	00	Diárias - Civil	57.200			
3.3.90.30	00	Material de Consumo	70.260			
3.3.90.32	00	Material, Bem ou Serviço para Distribuição Gratuita	34.397			
3.3.90.33	00	Passagens e Despesas com Locomoção	98.800			
3.3.90.36	00	Outros Serviços de Terceiros - Pessoa Física	174.000			
3.3.90.39	00	Outros Serviços de Terceiros -Pessoa Jurídica	10.263.936			
3.3.90.46	00	Auxílio-Alimentação	637.000			
3.3.90.47	00	Obrigações Tributárias e Contributivas	34.800			
3.3.90.49	00	Auxílio-Transporte	123.000			
4		Despesas de Capital				652.807
4.4		Investimentos			652.807	
4.4.90		Aplicações Diretas		652.807		
4.4.90.39	00	Outros Serviços de Terceiros - Pessoa Jurídica	158.400			
4.4.90.52	00	Equipamentos e Material Permanente	494.407			
Total do Órgão:						41.171.655

**PREFEITURA DO MUNICÍPIO DE SÃO PAULO****Quadro de Detalhamento de Despesa**

Exercício: 2016

R\$1,00

Órgão: 3200 - Controladoria Geral do Município de São Paulo					
Unidade: 3210 - Gabinete da Controladoria Geral					
Projeto, Atividade e Op. Especiais	Aplicação Programada	Natureza da Despesa	Fonte	Detalhada	Total da Aplicação
32.10.04.122.3024.2100	Administração da Unidade	3.1.90.11.00	00	28.005.250	
		3.1.90.96.00	00	665.725	
		3.3.60.36.00	00	91.080	
		3.3.60.48.00	00	20.328	
		3.3.90.14.00	00	37.200	
		3.3.90.30.00	00	66.260	
		3.3.90.33.00	00	58.800	
		3.3.90.39.00	00	2.944.376	
		3.3.90.46.00	00	637.000	
		3.3.90.49.00	00	123.000	
		4.4.90.39.00	00	37.400	
		4.4.90.52.00	00	63.526	
				-----	32.749.945
32.10.04.124.3012.8262	Promoção da Transparência, do Acesso à Informação e do Controle Social	3.3.60.36.00	00	198.720	
		3.3.60.48.00	00	44.352	
		3.3.90.14.00	00	20.000	
		3.3.90.30.00	00	4.000	
		3.3.90.32.00	00	34.397	
		3.3.90.33.00	00	40.000	
		3.3.90.36.00	00	174.000	
		3.3.90.39.00	00	1.616.093	
		3.3.90.47.00	00	34.800	
		4.4.90.39.00	00	121.000	
		4.4.90.52.00	00	430.881	
				-----	2.718.243
32.10.04.126.3024.2171	Manutenção de Sistemas de Informação e Comunicação	3.3.90.39.00	00	5.703.467	
				-----	5.703.467
	Total da Unidade:				41.171.655
	Total do Órgão:				41.171.655



PREFEITURA DO MUNICÍPIO DE SÃO PAULO

Resumo da Despesa da Unidade

Exercício: 2016

R\$1,00

Órgão: 3200 - Controladoria Geral do Município de São Paulo					
Unidade: 3210 - Gabinete da Controladoria Geral					
Aplicação Programada	Projeto, Atividade e Op. Especiais	Natureza da Despesa	Fonte	Detalhada	Total da Aplicação
Totais por Atividades		3.1.90.11.00	00	28.005.250	
		3.1.90.96.00	00	665.725	
		3.3.60.36.00	00	289.800	
		3.3.60.48.00	00	64.680	
		3.3.90.14.00	00	57.200	
		3.3.90.30.00	00	70.260	
		3.3.90.32.00	00	34.397	
		3.3.90.33.00	00	98.800	
		3.3.90.36.00	00	174.000	
		3.3.90.39.00	00	10.263.936	
		3.3.90.46.00	00	637.000	
		3.3.90.47.00	00	34.800	
		3.3.90.49.00	00	123.000	
		4.4.90.39.00	00	158.400	
		4.4.90.52.00	00	494.407	
	Total - Atividades:			-----	41.171.655
	Total da Unidade				41.171.655
	Total do Órgão				41.171.655

**PREFEITURA DO MUNICÍPIO DE SÃO PAULO**

Programa de Trabalho

Exercício: 2016

R\$1,00

Órgão: 34 - Secretaria Municipal de Direitos Humanos e Cidadania

Código	Especificação	Operação Especial	Projeto	Atividade	Total
14	Direitos da Cidadania		2.000	71.662.353	71.664.353
14.122	Administração Geral			22.217.079	22.217.079
14.122.3018	Promoção de uma cultura de cidadania e valorização da diversidade			1.303.411	1.303.411
14.122.3018.8260	Operação e Manutenção da Ouvidoria Municipal de Direitos Humanos			1.303.411	1.303.411
14.122.3024	Suporte Administrativo			20.913.668	20.913.668
14.122.3024.2100	Administração da Unidade			20.913.668	20.913.668
14.126	Tecnologia da Informação			1.673.266	1.673.266
14.126.3024	Suporte Administrativo			1.673.266	1.673.266
14.126.3024.2171	Manutenção de Sistemas de Informação e Comunicação			1.673.266	1.673.266
14.243	Assistência a Criança e ao Adolescente			22.792.450	22.792.450
14.243.3012	Participação, transparência e controle social da administração pública			170.000	170.000
14.243.3012.8402	Ações Permanentes da Coordenação de Políticas para Crianças e Adolescentes			170.000	170.000
14.243.3013	Prevenção e Proteção às Vítimas da Violência			22.622.450	22.622.450
14.243.3013.2157	Administração dos Conselhos Tutelares			22.622.450	22.622.450
14.244	Assistência Comunitária			1.486.407	1.486.407
14.244.3018	Promoção de uma cultura de cidadania e valorização da diversidade			1.486.407	1.486.407
14.244.3018.8406	Operação e Manutenção da Incubadora de Projetos da Secretaria Municipal de Direitos Humanos e Cidadania - SMDHC			1.486.407	1.486.407
14.422	Direitos Individuais, Coletivos e Difusos		2.000	23.493.151	23.495.151
14.422.3007	Garantia dos direitos da população idosa			1.205.596	1.205.596
14.422.3007.4320	Ações permanentes de inclusão da pessoa idosa			1.205.596	1.205.596
14.422.3012	Participação, transparência e controle social da administração pública			2.404.373	2.404.373
14.422.3012.2123	Ações de promoção da ocupação do espaço público pela cidadania			2.092.873	2.092.873
14.422.3012.2803	Operação e Manutenção dos Conselhos e Espaços Participativos Municipais			141.500	141.500
14.422.3012.8401	Realização de Conferências Municipais Temáticas			170.000	170.000
14.422.3013	Prevenção e Proteção às Vítimas da Violência			5.451.454	5.451.454
14.422.3013.4318	Ações do Plano Juventude Viva			5.451.454	5.451.454
14.422.3015	Promoção da cidade como centro de eventos e destino turístico de referência			3.525.549	3.525.549
14.422.3015.2118	Promoção de Campanhas e Eventos de Interesse do Município.			3.525.549	3.525.549
14.422.3018	Promoção de uma cultura de cidadania e valorização da diversidade		2.000	9.874.736	9.876.736
14.422.3018.2142	Ações de Educação em Direitos Humanos			173.800	173.800
14.422.3018.3406	Implantação da Ouvidoria Municipal de Direitos Humanos		2.000		2.000
14.422.3018.4317	Ações de promoção do Direito à Memória e à Verdade			1.205.825	1.205.825



PREFEITURA DO MUNICÍPIO DE SÃO PAULO

Programa de Trabalho

Exercício: 2016

R\$1,00

Órgão: 34 - Secretaria Municipal de Direitos Humanos e Cidadania

Código	Especificação	Operação Especial	Projeto	Atividade	Total
14.422.3018.4319	Ações permanentes de combate à homofobia			5.561.072	5.561.072
14.422.3018.8411	Implementação de uma política municipal para migrantes			1.825.289	1.825.289
14.422.3018.8414	Políticas sobre álcool e drogas			1.108.750	1.108.750
14.422.3023	Superação da extrema pobreza			1.031.443	1.031.443
14.422.3023.4321	Ações permanentes de integração e promoção social e econômica da população em situação de rua			1.031.443	1.031.443
Total do Órgão:			2.000	71.662.353	71.664.353

**PREFEITURA DO MUNICÍPIO DE SÃO PAULO**

Natureza da Despesa

Exercício: 2016

R\$1,00

Órgão : 34 Secretaria Municipal de Direitos Humanos e Cidadania

Código	Fonte	Especificação	Elemento de Despesa	Modalidade de Aplicação	Grupo de Despesa	Categoria Econômica
3		Despesas Correntes				70.323.875
3.1		Pessoal e Encargos Sociais			19.762.893	
3.1.90		Aplicações Diretas		19.762.893		
3.1.90.11	00	Vencimentos e Vantagens Fixas - Pessoal Civil	17.794.099			
3.1.90.13	00	Obrigações Patronais	1.366.047			
3.1.90.96	00	Ressarcimento de Despesas de Pessoal Requisitado	602.747			
3.3		Outras Despesas Correntes			50.560.982	
3.3.60		Transferências a Instituições Privadas com Fins Lucrativos		860.880		
3.3.60.36	00	Outros Serviços de Terceiros - Pessoa Física	703.800			
3.3.60.48	00	Outros Auxílios Financeiros a Pessoas Físicas	157.080			
3.3.90		Aplicações Diretas		49.700.102		
3.3.90.14	00	Diárias - Civil	128.500			
3.3.90.30	00	Material de Consumo	295.335			
3.3.90.30	02	Material de Consumo	41.972			
3.3.90.31	00	Premiações Culturais, Artísticas, Científicas, Desport. e Outras	62.000			
3.3.90.32	00	Material, Bem ou Serviço para Distribuição Gratuita	112.800			
3.3.90.33	00	Passagens e Despesas com Locomoção	396.563			
3.3.90.36	00	Outros Serviços de Terceiros - Pessoa Física	2.844.828			
3.3.90.36	02	Outros Serviços de Terceiros - Pessoa Física	333.000			
3.3.90.37	00	Locação de Mão-de-Obra	380.467			
3.3.90.39	00	Outros Serviços de Terceiros -Pessoa Jurídica	35.555.446			
3.3.90.39	02	Outros Serviços de Terceiros -Pessoa Jurídica	6.987.631			
3.3.90.46	00	Auxílio-Alimentação	1.125.000			
3.3.90.47	00	Obrigações Tributárias e Contributivas	271.960			
3.3.90.48	00	Outros Auxílios Financeiros a Pessoas Físicas	993.600			
3.3.90.49	00	Auxílio-Transporte	171.000			
4		Despesas de Capital				1.340.478
4.4		Investimentos			1.340.478	
4.4.90		Aplicações Diretas		1.340.478		
4.4.90.39	00	Outros Serviços de Terceiros - Pessoa Jurídica	2.000			
4.4.90.52	00	Equipamentos e Material Permanente	1.079.662			
4.4.90.52	02	Equipamentos e Material Permanente	258.816			
Total do Órgão:						71.664.353

**PREFEITURA DO MUNICÍPIO DE SÃO PAULO****Quadro de Detalhamento de Despesa**

Exercício: 2016

R\$1,00

Órgão: 3400 - Secretaria Municipal de Direitos Humanos e Cidadania					
Unidade: 3410 - Gabinete do Secretário					
Projeto, Atividade e Op. Especiais	Aplicação Programada	Natureza da Despesa	Fonte	Detalhada	Total da Aplicação
34.10.14.122.3018.8260	Operação e Manutenção da Ouvidoria Municipal de Direitos Humanos	3.3.90.30.00	00	11.000	1.303.411
		3.3.90.39.00	00	1.256.411	
		4.4.90.52.00	00	36.000	

34.10.14.122.3024.2100	Administração da Unidade	3.1.90.11.00	00	10.011.133	20.913.668
		3.1.90.96.00	00	602.747	
		3.3.60.36.00	00	703.800	
		3.3.60.48.00	00	157.080	
		3.3.90.14.00	00	100.000	
		3.3.90.30.00	00	100.000	
		3.3.90.31.00	00	10.000	
		3.3.90.33.00	00	300.763	
		3.3.90.36.00	00	20.000	
		3.3.90.39.00	00	6.998.145	
		3.3.90.46.00	00	1.125.000	
		3.3.90.47.00	00	4.000	
		3.3.90.49.00	00	171.000	
		4.4.90.52.00	00	610.000	

34.10.14.126.3024.2171	Manutenção de Sistemas de Informação e Comunicação	3.3.90.39.00	00	1.673.266	1.673.266

34.10.14.243.3012.8402	Ações Permanentes da Coordenação de Políticas para Crianças e Adolescentes	3.3.90.36.00	00	80.000	170.000
		3.3.90.39.00	00	70.000	
		3.3.90.47.00	00	20.000	

34.10.14.243.3013.2157	Administração dos Conselhos Tutelares	3.1.90.11.00	00	7.782.966	22.622.450
		3.1.90.13.00	00	1.366.047	
		3.3.90.30.00	00	156.000	
		3.3.90.36.00	00	845.467	
		3.3.90.37.00	00	380.467	
		3.3.90.39.00	00	11.810.503	
		3.3.90.47.00	00	85.000	
		4.4.90.52.00	00	196.000	

34.10.14.244.3018.8406	Operação e Manutenção da Incubadora de Projetos da Secretaria Municipal de Direitos Humanos e Cidadania - SMDHC	3.3.90.39.00	00	1.477.407	1.486.407
		4.4.90.52.00	00	9.000	

34.10.14.422.3007.4320	Ações permanentes de inclusão da pessoa idosa	3.3.90.30.00	00	12.835	402.000
		3.3.90.36.00	00	402.000	
		3.3.90.36.00	02	40.000	

**PREFEITURA DO MUNICÍPIO DE SÃO PAULO****Quadro de Detalhamento de Despesa**

Exercício: 2016

R\$1,00

Órgão: 3400 - Secretaria Municipal de Direitos Humanos e Cidadania					
Unidade: 3410 - Gabinete do Secretário					
Projeto, Atividade e Op. Especiais	Aplicação Programada	Natureza da Despesa	Fonte	Detalhada	Total da Aplicação
34.10.14.422.3007.4320	Ações permanentes de inclusão da pessoa idosa	3.3.90.39.00	00	671.761	1.205.596
		3.3.90.47.00	00	64.000	
		4.4.90.52.00	00	15.000	

34.10.14.422.3012.2123	Ações de promoção da ocupação do espaço público pela cidadania	3.3.90.14.00	00	1.500	2.092.873
		3.3.90.31.00	00	5.000	
		3.3.90.33.00	00	5.000	
		3.3.90.36.00	00	205.000	
		3.3.90.39.00	02	1.000.000	
		3.3.90.39.00	00	866.373	
		3.3.90.47.00	00	10.000	

34.10.14.422.3012.2803	Operação e Manutenção dos Conselhos e Espaços Participativos Municipais	3.3.90.30.00	00	7.500	141.500
		3.3.90.36.00	00	10.000	
		3.3.90.39.00	00	100.000	
		3.3.90.47.00	00	2.000	
		4.4.90.52.00	00	22.000	

34.10.14.422.3012.8401	Realização de Conferências Municipais Temáticas	3.3.90.39.00	00	170.000	170.000

34.10.14.422.3013.4318	Ações do Plano Juventude Viva	3.3.90.30.00	02	41.972	5.451.454
		3.3.90.36.00	02	293.000	
		3.3.90.36.00	00	784.800	
		3.3.90.39.00	00	940.771	
		3.3.90.39.00	02	2.996.473	
		3.3.90.47.00	00	84.960	
		4.4.90.52.00	00	60.662	
		4.4.90.52.00	02	248.816	

34.10.14.422.3015.2118	Promoção de Campanhas e Eventos de Interesse do Município.	3.3.90.39.00	00	3.525.549	3.525.549

34.10.14.422.3018.2142	Ações de Educação em Direitos Humanos	3.3.90.31.00	00	47.000	173.800
		3.3.90.32.00	00	67.800	
		3.3.90.39.00	00	59.000	

34.10.14.422.3018.3406	Implantação da Ouvidoria Municipal de Direitos Humanos	4.4.90.39.00	00	2.000	2.000

34.10.14.422.3018.4317	Ações de promoção do Direito à Memória e à Verdade	3.3.90.14.00	00	27.000	



PREFEITURA DO MUNICÍPIO DE SÃO PAULO

Quadro de Detalhamento de Despesa

Exercício: 2016

R\$1,00

Órgão: 3400 - Secretaria Municipal de Direitos Humanos e Cidadania					
Unidade: 3410 - Gabinete do Secretário					
Projeto, Atividade e Op. Especiais	Aplicação Programada	Natureza da Despesa	Fonte	Detalhada	Total da Aplicação
34.10.14.422.3018.4317	Ações de promoção do Direito à Memória e à Verdade	3.3.90.30.00	00	8.000	
		3.3.90.32.00	00	35.000	
		3.3.90.33.00	00	90.800	
		3.3.90.36.00	00	474.025	
		3.3.90.39.00	02	245.000	
		3.3.90.39.00	00	314.000	
		3.3.90.47.00	00	2.000	
		4.4.90.52.00	02	10.000	
				-----	1.205.825
34.10.14.422.3018.4319	Ações permanentes de combate à homofobia	3.3.90.39.00	00	3.988.472	
		3.3.90.39.00	02	579.000	
		3.3.90.48.00	00	993.600	
				-----	5.561.072
34.10.14.422.3018.8411	Implementação de uma política municipal para migrantes	3.3.90.32.00	00	10.000	
		3.3.90.36.00	00	23.536	
		3.3.90.39.00	00	602.345	
		3.3.90.39.00	02	1.158.408	
		4.4.90.52.00	00	31.000	
				-----	1.825.289
34.10.14.422.3018.8414	Políticas sobre álcool e drogas	3.3.90.39.00	02	1.008.750	
		4.4.90.52.00	00	100.000	
				-----	1.108.750
34.10.14.422.3023.4321	Ações permanentes de integração e promoção social e econômica da população em situação de rua	3.3.90.39.00	00	1.031.443	
	Total da Unidade:				71.664.353
	Total do Órgão:				71.664.353

**PREFEITURA DO MUNICÍPIO DE SÃO PAULO****Resumo da Despesa da Unidade**

Exercício: 2016

R\$1,00

Órgão: 3400 - Secretaria Municipal de Direitos Humanos e Cidadania					
Unidade: 3410 - Gabinete do Secretário					
Aplicação Programada	Projeto, Atividade e Op. Especiais	Natureza da Despesa	Fonte	Detalhada	Total da Aplicação
Totais por Atividades		3.1.90.11.00	00	17.794.099	
		3.1.90.13.00	00	1.366.047	
		3.1.90.96.00	00	602.747	
		3.3.60.36.00	00	703.800	
		3.3.60.48.00	00	157.080	
		3.3.90.14.00	00	128.500	
		3.3.90.30.00	00	295.335	
		3.3.90.30.00	02	41.972	
		3.3.90.31.00	00	62.000	
		3.3.90.32.00	00	112.800	
		3.3.90.33.00	00	396.563	
		3.3.90.36.00	00	2.844.828	
		3.3.90.36.00	02	333.000	
		3.3.90.37.00	00	380.467	
		3.3.90.39.00	00	35.555.446	
		3.3.90.39.00	02	6.987.631	
		3.3.90.46.00	00	1.125.000	
		3.3.90.47.00	00	271.960	
		3.3.90.48.00	00	993.600	
		3.3.90.49.00	00	171.000	
		4.4.90.52.00	00	1.079.662	
		4.4.90.52.00	02	258.816	
	Total - Atividades:			-----	71.662.353
Totais por Projetos		4.4.90.39.00	00	2.000	
	Total - Projetos:			-----	2.000
	Total da Unidade				71.664.353
	Total do Órgão				71.664.353

**PREFEITURA DO MUNICÍPIO DE SÃO PAULO****Programa de Trabalho**

Exercício: 2016

R\$1,00

Órgão: 36 - Secretaria Municipal da Pessoa com Deficiência e Mobilidade Reduzida

Código	Especificação	Operação Especial	Projeto	Atividade	Total
14	Direitos da Cidadania		1.700.000	16.884.961	18.584.961
14.122	Administração Geral			8.296.215	8.296.215
14.122.3024	Suporte Administrativo			8.296.215	8.296.215
14.122.3024.2100	Administração da Unidade			8.296.215	8.296.215
14.126	Tecnologia da Informação			435.000	435.000
14.126.3024	Suporte Administrativo			435.000	435.000
14.126.3024.2171	Manutenção de Sistemas de Informação e Comunicação			435.000	435.000
14.242	Assistência ao Portador de Deficiência		1.700.000	8.153.746	9.853.746
14.242.3006	Direitos da pessoa com deficiência		1.700.000	5.019.238	6.719.238
14.242.3006.4323	Operação e Manutenção da Central de Interpretação de Libras, intérpretes e guias-intérpretes			5.019.238	5.019.238
14.242.3006.7110	Projetos para inclusão da pessoa com deficiência		1.700.000		1.700.000
14.242.3012	Participação, transparência e controle social da administração pública			1.755.508	1.755.508
14.242.3012.2803	Operação e Manutenção dos Conselhos e Espaços Participativos Municipais			1.755.508	1.755.508
14.242.3015	Promoção da cidade como centro de eventos e destino turístico de referência			1.378.000	1.378.000
14.242.3015.2118	Promoção de Campanhas e Eventos de Interesse do Município.			1.378.000	1.378.000
14.242.3019	Promoção do crescimento econômico e geração de postos de trabalho			1.000	1.000
14.242.3019.8088	Capacitação, Formação e Aperfeiçoamento dos Trabalhadores			1.000	1.000
	Total do Órgão:		1.700.000	16.884.961	18.584.961

**PREFEITURA DO MUNICÍPIO DE SÃO PAULO**

Natureza da Despesa

Exercício: 2016

R\$1,00

Órgão : 36 Secretaria Municipal da Pessoa com Deficiência e Mobilidade Reduzida

Código	Fonte	Especificação	Elemento de Despesa	Modalidade de Aplicação	Grupo de Despesa	Categoria Econômica
3		Despesas Correntes				15.183.953
3.1		Pessoal e Encargos Sociais			4.631.000	
3.1.90		Aplicações Diretas		4.631.000		
3.1.90.11	00	Vencimentos e Vantagens Fixas - Pessoal Civil	4.631.000			
3.3		Outras Despesas Correntes			10.552.953	
3.3.60		Transferências a Instituições Privadas com Fins Lucrativos		151.920		
3.3.60.36	00	Outros Serviços de Terceiros - Pessoa Física	124.200			
3.3.60.48	00	Outros Auxílios Financeiros a Pessoas Físicas	27.720			
3.3.90		Aplicações Diretas		10.401.033		
3.3.90.14	00	Diárias - Civil	20.000			
3.3.90.30	00	Material de Consumo	55.199			
3.3.90.30	02	Material de Consumo	23.620			
3.3.90.33	00	Passagens e Despesas com Locomoção	60.000			
3.3.90.39	00	Outros Serviços de Terceiros -Pessoa Jurídica	9.767.834			
3.3.90.39	02	Outros Serviços de Terceiros -Pessoa Jurídica	26.380			
3.3.90.46	00	Auxílio-Alimentação	362.000			
3.3.90.49	00	Auxílio-Transporte	86.000			
4		Despesas de Capital				3.401.008
4.4		Investimentos			3.401.008	
4.4.90		Aplicações Diretas		3.401.008		
4.4.90.39	00	Outros Serviços de Terceiros - Pessoa Jurídica	1.600.000			
4.4.90.39	02	Outros Serviços de Terceiros - Pessoa Jurídica	200.000			
4.4.90.52	00	Equipamentos e Material Permanente	1.551.008			
4.4.90.52	02	Equipamentos e Material Permanente	50.000			
Total do Órgão:						18.584.961

**PREFEITURA DO MUNICÍPIO DE SÃO PAULO****Quadro de Detalhamento de Despesa**

Exercício: 2016

R\$1,00

Órgão: 3600 - Secretaria Municipal da Pessoa com Deficiência e Mobilidade Reduzida					
Unidade: 3610 - Gabinete do Secretário					
Projeto, Atividade e Op. Especiais	Aplicação Programada	Natureza da Despesa	Fonte	Detalhada	Total da Aplicação
36.10.14.122.3024.2100	Administração da Unidade	3.1.90.11.00	00	4.631.000	
		3.3.60.36.00	00	124.200	
		3.3.60.48.00	00	27.720	
		3.3.90.14.00	00	20.000	
		3.3.90.30.00	00	35.199	
		3.3.90.33.00	00	60.000	
		3.3.90.39.00	00	2.820.088	
		3.3.90.46.00	00	362.000	
		3.3.90.49.00	00	86.000	
		4.4.90.39.00	00	100.000	
		4.4.90.52.00	00	30.008	
				-----	8.296.215
36.10.14.126.3024.2171	Manutenção de Sistemas de Informação e Comunicação	3.3.90.39.00	00	435.000	
				-----	435.000
36.10.14.242.3006.4323	Operação e Manutenção da Central de Interpretação de Libras, intérpretes e guias-intérpretes	3.3.90.39.00	00	3.498.238	
		4.4.90.52.00	00	1.521.000	
				-----	5.019.238
36.10.14.242.3006.7110	Projetos para inclusão da pessoa com deficiência	4.4.90.39.00	02	200.000	
		4.4.90.39.00	00	1.500.000	
				-----	1.700.000
36.10.14.242.3012.2803	Operação e Manutenção dos Conselhos e Espaços Participativos Municipais	3.3.90.30.00	02	23.620	
		3.3.90.30.00	00	20.000	
		3.3.90.39.00	00	1.635.508	
		3.3.90.39.00	02	26.380	
		4.4.90.52.00	02	50.000	
				-----	1.755.508
36.10.14.242.3015.2118	Promoção de Campanhas e Eventos de Interesse do Município.	3.3.90.39.00	00	1.378.000	
				-----	1.378.000
36.10.14.242.3019.8088	Capacitação, Formação e Aperfeiçoamento dos Trabalhadores	3.3.90.39.00	00	1.000	
				-----	1.000
	Total da Unidade:				18.584.961
	Total do Órgão:				18.584.961



PREFEITURA DO MUNICÍPIO DE SÃO PAULO

Resumo da Despesa da Unidade

Exercício: 2016

R\$1,00

Órgão: 3600 - Secretaria Municipal da Pessoa com Deficiência e Mobilidade Reduzida					
Unidade: 3610 - Gabinete do Secretário					
Aplicação Programada	Projeto, Atividade e Op. Especiais	Natureza da Despesa	Fonte	Detalhada	Total da Aplicação
Totais por Atividades		3.1.90.11.00	00	4.631.000	
		3.3.60.36.00	00	124.200	
		3.3.60.48.00	00	27.720	
		3.3.90.14.00	00	20.000	
		3.3.90.30.00	00	55.199	
		3.3.90.30.00	02	23.620	
		3.3.90.33.00	00	60.000	
		3.3.90.39.00	00	9.767.834	
		3.3.90.39.00	02	26.380	
		3.3.90.46.00	00	362.000	
		3.3.90.49.00	00	86.000	
		4.4.90.39.00	00	100.000	
		4.4.90.52.00	00	1.551.008	
		4.4.90.52.00	02	50.000	
	Total - Atividades:			-----	16.884.961
Totais por Projetos		4.4.90.39.00	00	1.500.000	
		4.4.90.39.00	02	200.000	
		Total - Projetos:		-----	1.700.000
	Total da Unidade				18.584.961
	Total do Órgão				18.584.961

**PREFEITURA DO MUNICÍPIO DE SÃO PAULO**

Programa de Trabalho

Exercício: 2016

R\$1,00

Órgão: 37 - Secretaria Municipal de Desenvolvimento Urbano

Código	Especificação	Operação Especial	Projeto	Atividade	Total
04	Administração			569.922	569.922
04.122	Administração Geral			569.922	569.922
04.122.3024	Suporte Administrativo			569.922	569.922
04.122.3024.2574	Gestão do Patrimônio Imobiliário Municipal			569.922	569.922
13	Cultura		5.004.000		5.004.000
13.392	Difusão Cultural		5.004.000		5.004.000
13.392.3001	Acesso à cultura		5.004.000		5.004.000
13.392.3001.3400	Construção, Requalificação ou Reforma de Equipamentos Culturais		5.004.000		5.004.000
15	Urbanismo		1.059.343.738	60.098.722	1.119.442.460
15.062	Defesa do Interesse Público no Processo Judiciário			1.000	1.000
15.062.3024	Suporte Administrativo			1.000	1.000
15.062.3024.4817	Despesas Administrativas para Execução de Ações Judiciais - Processamento de Feitos			1.000	1.000
15.122	Administração Geral			28.135.272	28.135.272
15.122.3024	Suporte Administrativo			28.135.272	28.135.272
15.122.3024.2100	Administração da Unidade			28.135.272	28.135.272
15.126	Tecnologia da Informação			7.574.265	7.574.265
15.126.3024	Suporte Administrativo			7.574.265	7.574.265
15.126.3024.2171	Manutenção de Sistemas de Informação e Comunicação			7.574.265	7.574.265
15.127	Ordenamento Territorial		1.940.000		1.940.000
15.127.3011	Modernização e descentralização da gestão e prestação de serviços		1.940.000		1.940.000
15.127.3011.3408	Desenvolvimento do Sistema de Informações Geográficas do Município de São Paulo - SIGSP		1.940.000		1.940.000
15.451	Infra-Estrutura Urbana		1.056.197.261	24.388.185	1.080.585.446
15.451.3009	Melhoria da mobilidade urbana universal		397.772.345		397.772.345
15.451.3009.3382	Construção da Ponte Raimundo Pereira de Magalhães		82.130.000		82.130.000
15.451.3009.5100	Intervenções no Sistema Viário		315.642.345		315.642.345
15.451.3022	Requalificação e promoção da ocupação dos espaços públicos		658.424.916	24.388.185	682.813.101
15.451.3022.1241	Desenvolvimento de Estudos, Projetos e Instrumentos de Políticas Urbanas		118.846.307		118.846.307
15.451.3022.2572	Difusão, Fomento e Pesquisas Aplicadas para a Gestão Participativa e Desenvolvimento Urbano			6.388.185	6.388.185
15.451.3022.2573	Apoio e Suporte Técnico para o Desenvolvimento de Estudos e Projetos Urbanos			18.000.000	18.000.000
15.451.3022.3352	Requalificação de Bairros e Centralidades		539.577.609		539.577.609
15.451.3022.9133	Aumento de Capital da São Paulo Urbanismo - SP Urbanismo		1.000		1.000
15.452	Serviços Urbanos		1.206.477		1.206.477



PREFEITURA DO MUNICÍPIO DE SÃO PAULO

Programa de Trabalho

Exercício: 2016

R\$1,00

Órgão: 37 - Secretaria Municipal de Desenvolvimento Urbano

Código	Especificação	Operação Especial	Projeto	Atividade	Total
15.452.3006	Direitos da pessoa com deficiência		1.206.477		1.206.477
15.452.3006.1169	Reforma e Acessibilidade em Passeios Públicos		1.206.477		1.206.477
16	Habitação		389.220.053		389.220.053
16.451	Infra-Estrutura Urbana		389.220.053		389.220.053
16.451.3002	Acesso à Moradia Adequada		389.220.053		389.220.053
16.451.3002.3356	Regularização Fundiária		15.001.000		15.001.000
16.451.3002.3357	Urbanização de Favelas		374.219.053		374.219.053
17	Saneamento		84.803.000		84.803.000
17.451	Infra-Estrutura Urbana		84.803.000		84.803.000
17.451.3008	Melhoria da drenagem urbana e proteção das bacias hidrográficas		84.803.000		84.803.000
17.451.3008.5013	Intervenções de controle de cheias em bacias de córregos		84.803.000		84.803.000
23	Comércio e Serviços		1.000		1.000
23.695	Turismo		1.000		1.000
23.695.3015	Promoção da cidade como centro de eventos e destino turístico de referência		1.000		1.000
23.695.3015.1032	Construção da Fábrica do Samba		1.000		1.000
26	Transporte		60.002.000		60.002.000
26.453	Transportes Coletivos Urbanos		60.002.000		60.002.000
26.453.3009	Melhoria da mobilidade urbana universal		60.002.000		60.002.000
26.453.3009.3378	Implantação e Requalificação de Corredores		60.000.000		60.000.000
26.453.3009.3742	Participação no Sistema de Transporte sobre Trilhos		2.000		2.000
Total do Órgão:			1.598.373.791	60.668.644	1.659.042.435



PREFEITURA DO MUNICÍPIO DE SÃO PAULO

Natureza da Despesa

Exercício: 2016

R\$1,00

Órgão : 37 Secretaria Municipal de Desenvolvimento Urbano

Código	Fonte	Especificação	Elemento de Despesa	Modalidade de Aplicação	Grupo de Despesa	Categoria Econômica
3		Despesas Correntes				60.256.644
3.1		Pessoal e Encargos Sociais			20.899.000	
3.1.90		Aplicações Diretas		20.899.000		
3.1.90.11	00	Vencimentos e Vantagens Fixas - Pessoal Civil	20.046.000			
3.1.90.96	00	Ressarcimento de Despesas de Pessoal Requisitado	853.000			
3.3		Outras Despesas Correntes			39.357.644	
3.3.50		Transferências a Instituições Privadas sem Fins Lucrativos		2.711.625		
3.3.50.39	00	Outros Serviços de Terceiros - Pessoa Jurídica	2.711.625			
3.3.60		Transferências a Instituições Privadas com Fins Lucrativos		708.960		
3.3.60.36	00	Outros Serviços de Terceiros - Pessoa Física	579.600			
3.3.60.48	00	Outros Auxílios Financeiros a Pessoas Físicas	129.360			
3.3.90		Aplicações Diretas		35.937.059		
3.3.90.14	00	Diárias - Civil	40.072			
3.3.90.30	00	Material de Consumo	100.000			
3.3.90.31	00	Premiações Culturais, Artísticas, Científicas, Desport. e Outras	300.000			
3.3.90.33	00	Passagens e Despesas com Locomoção	58.944			
3.3.90.36	00	Outros Serviços de Terceiros - Pessoa Física	139.908			
3.3.90.39	00	Outros Serviços de Terceiros -Pessoa Jurídica	33.923.135			
3.3.90.46	00	Auxílio-Alimentação	1.194.000			
3.3.90.49	00	Auxílio-Transporte	181.000			
4		Despesas de Capital				1.598.785.791
4.4		Investimentos			1.598.782.791	
4.4.90		Aplicações Diretas		1.592.502.791		
4.4.90.36	08	Outros Serviços de Terceiros - Pessoa Física	500.000			
4.4.90.39	00	Outros Serviços de Terceiros - Pessoa Jurídica	22.699.000			
4.4.90.39	08	Outros Serviços de Terceiros - Pessoa Jurídica	177.939.307			
4.4.90.47	08	Obrigações Tributárias e Contributivas	1.400.000			
4.4.90.48	08	Outros Auxílios Financeiros a Pessoas Físicas	20.000.000			
4.4.90.51	08	Obras e Instalações	957.227.761			
4.4.90.52	00	Equipamentos e Material Permanente	312.000			
4.4.90.61	00	Aquisição de Imóveis	7.490.723			
4.4.90.61	08	Aquisição de Imóveis	404.934.000			
4.4.91		Apl.Dir.Dec.Op. entre Órgãos,Fundos e Ent.Int.Orç.Fiscal e S		6.280.000		
4.4.91.51	08	Obras e Instalações	6.280.000			
4.5		Inversões Financeiras			3.000	
4.5.30		Transferências a Estados e ao Distrito Federal		2.000		
4.5.30.65	08	Constituição ou Aumento de Capital de Empresas	2.000			
4.5.90		Aplicações Diretas		1.000		
4.5.90.65	00	Constituição ou Aumento de Capital de Empresas	1.000			
Total do Órgão:						1.659.042.435



PREFEITURA DO MUNICÍPIO DE SÃO PAULO

Quadro de Detalhamento de Despesa

Exercício: 2016

R\$1,00

Órgão: 3700 - Secretaria Municipal de Desenvolvimento Urbano					
Unidade: 3710 - Gabinete do Secretário					
Projeto, Atividade e Op. Especiais	Aplicação Programada	Natureza da Despesa	Fonte	Detalhada	Total da Aplicação
37.10.04.122.3024.2574	Gestão do Patrimônio Imobiliário Municipal	3.3.90.39.00	00	569.922	569.922
37.10.15.062.3024.4817	Despesas Administrativas para Execução de Ações Judiciais - Processamento de Feitos	3.3.90.39.00	00	1.000	1.000
37.10.15.122.3024.2100	Administração da Unidade	3.1.90.11.00	00	20.046.000	
		3.1.90.96.00	00	853.000	
		3.3.60.36.00	00	579.600	
		3.3.60.48.00	00	129.360	
		3.3.90.14.00	00	40.072	
		3.3.90.30.00	00	100.000	
		3.3.90.33.00	00	58.944	
		3.3.90.36.00	00	139.908	
		3.3.90.39.00	00	4.401.388	
		3.3.90.46.00	00	1.194.000	
		3.3.90.49.00	00	181.000	
		4.4.90.39.00	00	100.000	
		4.4.90.52.00	00	312.000	
					28.135.272
37.10.15.126.3024.2171	Manutenção de Sistemas de Informação e Comunicação	3.3.90.39.00	00	7.574.265	7.574.265
37.10.15.127.3011.3408	Desenvolvimento do Sistema de Informações Geográficas do Município de São Paulo - SIGSP	4.4.90.39.00	00	1.940.000	1.940.000
37.10.15.451.3022.1241	Desenvolvimento de Estudos, Projetos e Instrumentos de Políticas Urbanas	4.4.90.39.00	00	20.659.000	20.659.000
37.10.15.451.3022.2572	Difusão, Fomento e Pesquisas Aplicadas para a Gestão Participativa e Desenvolvimento Urbano	3.3.50.39.00	00	2.711.625	
		3.3.90.31.00	00	300.000	
		3.3.90.39.00	00	3.376.560	
					6.388.185
37.10.15.451.3022.2573	Apoio e Suporte Técnico para o Desenvolvimento de Estudos e Projetos Urbanos	3.3.90.39.00	00	18.000.000	18.000.000
37.10.15.451.3022.3352	Requalificação de Bairros e Centralidades	4.4.90.61.00	00	7.490.723	7.490.723
37.10.15.451.3022.9133	Aumento de Capital da São Paulo Urbanismo - SP Urbanismo	4.5.90.65.00	00	1.000	1.000
					1.000
	Total da Unidade:				90.759.367

**PREFEITURA DO MUNICÍPIO DE SÃO PAULO****Quadro de Detalhamento de Despesa**

Exercício: 2016

R\$1,00

Órgão: 3700 - Secretaria Municipal de Desenvolvimento Urbano					
Unidade: 3720 - Operação Urbana Água Branca					
Projeto, Atividade e Op. Especiais	Aplicação Programada	Natureza da Despesa	Fonte	Detalhada	Total da Aplicação
37.20.15.451.3009.3382	Construção da Ponte Raimundo Pereira de Magalhães	4.4.90.39.00	08	2.130.000	82.130.000
		4.4.90.51.00	08	50.000.000	
		4.4.90.61.00	08	30.000.000	

37.20.15.451.3022.1241	Desenvolvimento de Estudos, Projetos e Instrumentos de Políticas Urbanas	4.4.90.39.00	08	21.049.141	21.049.141

37.20.15.451.3022.3352	Requalificação de Bairros e Centralidades	4.4.90.39.00	08	10.000.000	21.506.486
		4.4.90.47.00	08	500.000	
		4.4.90.51.00	08	11.006.486	

37.20.16.451.3002.3356	Regularização Fundiária	4.4.90.39.00	08	15.000.000	15.000.000

37.20.16.451.3002.3357	Urbanização de Favelas	4.4.90.36.00	08	500.000	137.500.000
		4.4.90.39.00	08	13.000.000	
		4.4.90.47.00	08	500.000	
		4.4.90.48.00	08	4.000.000	
		4.4.90.51.00	08	69.000.000	
		4.4.90.61.00	08	50.500.000	

37.20.17.451.3008.5013	Intervenções de controle de cheias em bacias de córregos	4.4.90.39.00	08	13.000.000	78.000.000
		4.4.90.51.00	08	60.000.000	
		4.4.90.61.00	08	5.000.000	

37.20.23.695.3015.1032	Construção da Fábrica do Samba	4.4.90.51.00	08	1.000	1.000

37.20.26.453.3009.3378	Implantação e Requalificação de Corredores	4.4.90.51.00	08	60.000.000	60.000.000

	Total da Unidade:				415.186.627

**PREFEITURA DO MUNICÍPIO DE SÃO PAULO****Quadro de Detalhamento de Despesa**

Exercício: 2016

R\$1,00

Órgão: 3700 - Secretaria Municipal de Desenvolvimento Urbano					
Unidade: 3730 - Operação Urbana Água Espreiada					
Projeto, Atividade e Op. Especiais	Aplicação Programada	Natureza da Despesa	Fonte	Detalhada	Total da Aplicação
37.30.15.451.3009.5100	Intervenções no Sistema Viário	4.4.90.39.00	08	14.406.000	
		4.4.90.47.00	08	100.000	
		4.4.90.51.00	08	164.204.345	
		4.4.90.61.00	08	122.429.000	
				-----	301.139.345
37.30.15.451.3022.1241	Desenvolvimento de Estudos, Projetos e Instrumentos de Políticas Urbanas	4.4.90.39.00	08	16.051.689	
				-----	16.051.689
37.30.15.451.3022.3352	Requalificação de Bairros e Centralidades	4.4.90.39.00	08	1.000	
				-----	1.000
37.30.16.451.3002.3357	Urbanização de Favelas	4.4.90.39.00	08	5.505.000	
		4.4.90.47.00	08	100.000	
		4.4.90.48.00	08	8.000.000	
		4.4.90.51.00	08	101.721.000	
		4.4.90.61.00	08	20.003.000	
		4.4.91.51.00	08	6.280.000	
				-----	141.609.000
37.30.17.451.3008.5013	Intervenções de controle de cheias em bacias de córregos	4.4.90.51.00	08	6.802.000	
				-----	6.802.000
37.30.26.453.3009.3742	Participação no Sistema de Transporte sobre Trilhos	4.5.30.65.00	08	1.000	
				-----	1.000
	Total da Unidade:				465.604.034



PREFEITURA DO MUNICÍPIO DE SÃO PAULO

Quadro de Detalhamento de Despesa

Exercício: 2016

R\$1,00

Órgão: 3700 - Secretaria Municipal de Desenvolvimento Urbano					
Unidade: 3740 - Operação Urbana Centro					
Projeto, Atividade e Op. Especiais	Aplicação Programada	Natureza da Despesa	Fonte	Detalhada	Total da Aplicação
37.40.13.392.3001.3400	Construção, Requalificação ou Reforma de Equipamentos Culturais	4.4.90.39.00	08	4.000	
		4.4.90.51.00	08	5.000.000	5.004.000

37.40.15.451.3009.5100	Intervenções no Sistema Viário	4.4.90.51.00	08	1.003.000	1.003.000

37.40.15.451.3022.1241	Desenvolvimento de Estudos, Projetos e Instrumentos de Políticas Urbanas	4.4.90.39.00	08	22.000.000	22.000.000

37.40.15.451.3022.3352	Requalificação de Bairros e Centralidades	4.4.90.47.00	08	100.000	
		4.4.90.51.00	08	55.601.000	55.701.000

37.40.15.452.3006.1169	Reforma e Acessibilidade em Passeios Públicos	4.4.90.39.00	08	200.000	
		4.4.90.51.00	08	1.006.477	1.206.477

	Total da Unidade:				84.914.477

**PREFEITURA DO MUNICÍPIO DE SÃO PAULO****Quadro de Detalhamento de Despesa**

Exercício: 2016

R\$1,00

Órgão: 3700 - Secretaria Municipal de Desenvolvimento Urbano					
Unidade: 3750 - Operação Urbana Faria Lima					
Projeto, Atividade e Op. Especiais	Aplicação Programada	Natureza da Despesa	Fonte	Detalhada	Total da Aplicação
37.50.15.451.3009.5100	Intervenções no Sistema Viário	4.4.90.39.00	08	3.500.000	
		4.4.90.51.00	08	10.000.000	13.500.000

37.50.15.451.3022.1241	Desenvolvimento de Estudos, Projetos e Instrumentos de Políticas Urbanas	4.4.90.39.00	08	39.086.477	
				-----	39.086.477
37.50.15.451.3022.3352	Requalificação de Bairros e Centralidades	4.4.90.51.00	08	294.876.400	
		4.4.90.61.00	08	160.002.000	
				-----	454.878.400
37.50.16.451.3002.3356	Regularização Fundiária	4.4.90.51.00	08	1.000	
				-----	1.000
37.50.16.451.3002.3357	Urbanização de Favelas	4.4.90.39.00	08	3.006.000	
		4.4.90.47.00	08	100.000	
		4.4.90.48.00	08	8.000.000	
		4.4.90.51.00	08	67.004.053	
		4.4.90.61.00	08	17.000.000	
				-----	95.110.053
37.50.17.451.3008.5013	Intervenções de controle de cheias em bacias de córregos	4.4.90.51.00	08	1.000	
				-----	1.000
37.50.26.453.3009.3742	Participação no Sistema de Transporte sobre Trilhos	4.5.30.65.00	08	1.000	
				-----	1.000
	Total da Unidade:				602.577.930
	Total do Órgão:				1.659.042.435

**PREFEITURA DO MUNICÍPIO DE SÃO PAULO****Resumo da Despesa da Unidade**

Exercício: 2016

R\$1,00

Órgão: 3700 - Secretaria Municipal de Desenvolvimento Urbano					
Unidade: 3710 - Gabinete do Secretário					
Aplicação Programada	Projeto, Atividade e Op. Especiais	Natureza da Despesa	Fonte	Detalhada	Total da Aplicação
Totais por Atividades		3.1.90.11.00	00	20.046.000	
		3.1.90.96.00	00	853.000	
		3.3.50.39.00	00	2.711.625	
		3.3.60.36.00	00	579.600	
		3.3.60.48.00	00	129.360	
		3.3.90.14.00	00	40.072	
		3.3.90.30.00	00	100.000	
		3.3.90.31.00	00	300.000	
		3.3.90.33.00	00	58.944	
		3.3.90.36.00	00	139.908	
		3.3.90.39.00	00	33.923.135	
		3.3.90.46.00	00	1.194.000	
		3.3.90.49.00	00	181.000	
		4.4.90.39.00	00	100.000	
		4.4.90.52.00	00	312.000	
	Total - Atividades:			-----	60.668.644
Totais por Projetos		4.4.90.39.00	00	22.599.000	
		4.4.90.61.00	00	7.490.723	
		4.5.90.65.00	00	1.000	
	Total - Projetos:			-----	30.090.723
	Total da Unidade			-----	90.759.367



PREFEITURA DO MUNICÍPIO DE SÃO PAULO

Resumo da Despesa da Unidade

Exercício: 2016

R\$1,00

Órgão: 3700 - Secretaria Municipal de Desenvolvimento Urbano					
Unidade: 3720 - Operação Urbana Água Branca					
Aplicação Programada	Projeto, Atividade e Op. Especiais	Natureza da Despesa	Fonte	Detalhada	Total da Aplicação
Totais por Projetos		4.4.90.36.00	08	500.000	
		4.4.90.39.00	08	74.179.141	
		4.4.90.47.00	08	1.000.000	
		4.4.90.48.00	08	4.000.000	
		4.4.90.51.00	08	250.007.486	
		4.4.90.61.00	08	85.500.000	
	Total - Projetos:			-----	415.186.627
	Total da Unidade				415.186.627



PREFEITURA DO MUNICÍPIO DE SÃO PAULO

Resumo da Despesa da Unidade

Exercício: 2016

R\$1,00

Órgão: 3700 - Secretaria Municipal de Desenvolvimento Urbano					
Unidade: 3730 - Operação Urbana Água Espreada					
Aplicação Programada	Projeto, Atividade e Op. Especiais	Natureza da Despesa	Fonte	Detalhada	Total da Aplicação
Totais por Projetos		4.4.90.39.00	08	35.963.689	
		4.4.90.47.00	08	200.000	
		4.4.90.48.00	08	8.000.000	
		4.4.90.51.00	08	272.727.345	
		4.4.90.61.00	08	142.432.000	
		4.4.91.51.00	08	6.280.000	
		4.5.30.65.00	08	1.000	
	Total - Projetos:			-----	465.604.034
	Total da Unidade				465.604.034



PREFEITURA DO MUNICÍPIO DE SÃO PAULO

Resumo da Despesa da Unidade

Exercício: 2016

R\$1,00

Órgão: 3700 - Secretaria Municipal de Desenvolvimento Urbano					
Unidade: 3740 - Operação Urbana Centro					
Aplicação Programada	Projeto, Atividade e Op. Especiais	Natureza da Despesa	Fonte	Detalhada	Total da Aplicação
Totais por Projetos					
		4.4.90.39.00	08	22.204.000	
		4.4.90.47.00	08	100.000	
		4.4.90.51.00	08	62.610.477	
	Total - Projetos:			-----	84.914.477
	Total da Unidade				84.914.477



PREFEITURA DO MUNICÍPIO DE SÃO PAULO

Resumo da Despesa da Unidade

Exercício: 2016

R\$1,00

Órgão: 3700 - Secretaria Municipal de Desenvolvimento Urbano					
Unidade: 3750 - Operação Urbana Faria Lima					
Aplicação Programada	Projeto, Atividade e Op. Especiais	Natureza da Despesa	Fonte	Detalhada	Total da Aplicação
Totais por Projetos		4.4.90.39.00	08	45.592.477	
		4.4.90.47.00	08	100.000	
		4.4.90.48.00	08	8.000.000	
		4.4.90.51.00	08	371.882.453	
		4.4.90.61.00	08	177.002.000	
		4.5.30.65.00	08	1.000	
	Total - Projetos:			-----	602.577.930
	Total da Unidade				602.577.930
	Total do Órgão				1.659.042.435

**PREFEITURA DO MUNICÍPIO DE SÃO PAULO**

Programa de Trabalho

Exercício: 2016

R\$1,00

Órgão: 38 - Secretaria Municipal de Segurança Urbana

Código	Especificação	Operação Especial	Projeto	Atividade	Total
05	Defesa Nacional			551.000	551.000
05.122	Administração Geral			551.000	551.000
05.122.3011	Modernização e descentralização da gestão e prestação de serviços			551.000	551.000
05.122.3011.2369	Operação e Manutenção da Supervisão Geral das Juntas do Serviço Militar			551.000	551.000
06	Segurança Pública		3.000	494.871.882	494.874.882
06.122	Administração Geral			386.093.419	386.093.419
06.122.3024	Suporte Administrativo			386.093.419	386.093.419
06.122.3024.2100	Administração da Unidade			386.093.419	386.093.419
06.126	Tecnologia da Informação			2.323.272	2.323.272
06.126.3024	Suporte Administrativo			2.323.272	2.323.272
06.126.3024.2171	Manutenção de Sistemas de Informação e Comunicação			2.323.272	2.323.272
06.181	Policiamento		3.000	106.424.191	106.427.191
06.181.3013	Prevenção e Proteção às Vítimas da Violência		3.000	106.424.191	106.427.191
06.181.3013.1017	Implantação do Plano de Segurança para o Polo de Ecoturismo de São Paulo - Parelheiros-Marsilac-Bororé		1.000		1.000
06.181.3013.1111	Modernização das Instalações da Guarda Civil Metropolitana		1.000		1.000
06.181.3013.1116	Implantação da Central de Videomonitoramento Integrado		1.000		1.000
06.181.3013.2192	Operação e Manutenção da Guarda Civil Metropolitana			38.624.191	38.624.191
06.181.3013.8020	Ações Integradas de Segurança Pública - Operação Delegada - Convênio SSP SO			67.800.000	67.800.000
06.182	Defesa Civil			31.000	31.000
06.182.3013	Prevenção e Proteção às Vítimas da Violência			31.000	31.000
06.182.3013.4326	Reestruturar as Casas de Mediação nas Inspetorias Regionais da GCM			31.000	31.000
	Total do Órgão:		3.000	495.422.882	495.425.882



PREFEITURA DO MUNICÍPIO DE SÃO PAULO

Natureza da Despesa

Exercício: 2016

R\$1,00

Órgão : 38 Secretaria Municipal de Segurança Urbana

Código	Fonte	Especificação	Elemento de Despesa	Modalidade de Aplicação	Grupo de Despesa	Categoria Econômica
3		Despesas Correntes				490.022.261
3.1		Pessoal e Encargos Sociais			329.225.432	
3.1.90		Aplicações Diretas		329.225.432		
3.1.90.11	00	Vencimentos e Vantagens Fixas - Pessoal Civil	329.225.432			
3.3		Outras Despesas Correntes			160.796.829	
3.3.60		Transferências a Instituições Privadas com Fins Lucrativos		243.072		
3.3.60.36	00	Outros Serviços de Terceiros - Pessoa Física	198.720			
3.3.60.48	00	Outros Auxílios Financeiros a Pessoas Físicas	44.352			
3.3.90		Aplicações Diretas		160.553.757		
3.3.90.14	00	Diárias - Civil	40.000			
3.3.90.30	00	Material de Consumo	2.477.574			
3.3.90.30	02	Material de Consumo	2.795.954			
3.3.90.33	00	Passagens e Despesas com Locomoção	57.000			
3.3.90.36	00	Outros Serviços de Terceiros - Pessoa Física	85.000			
3.3.90.39	00	Outros Serviços de Terceiros -Pessoa Jurídica	101.132.029			
3.3.90.39	02	Outros Serviços de Terceiros -Pessoa Jurídica	662.200			
3.3.90.46	00	Auxílio-Alimentação	41.294.754			
3.3.90.47	00	Obrigações Tributárias e Contributivas	20.000			
3.3.90.49	00	Auxílio-Transporte	11.989.246			
4		Despesas de Capital				5.403.621
4.4		Investimentos			5.403.621	
4.4.90		Aplicações Diretas		5.403.621		
4.4.90.39	00	Outros Serviços de Terceiros - Pessoa Jurídica	182.000			
4.4.90.51	00	Obras e Instalações	1.000			
4.4.90.52	00	Equipamentos e Material Permanente	1.321.000			
4.4.90.52	02	Equipamentos e Material Permanente	3.899.621			
Total do Órgão:						495.425.882



PREFEITURA DO MUNICÍPIO DE SÃO PAULO

Quadro de Detalhamento de Despesa

Exercício: 2016

R\$1,00

Órgão: 3800 - Secretaria Municipal de Segurança Urbana					
Unidade: 3810 - Gabinete do Secretário					
Projeto, Atividade e Op. Especiais	Aplicação Programada	Natureza da Despesa	Fonte	Detalhada	Total da Aplicação
38.10.05.122.3011.2369	Operação e Manutenção da Supervisão Geral das Juntas do Serviço Militar	3.3.90.39.00	00	551.000	551.000

38.10.06.122.3024.2100	Administração da Unidade	3.1.90.11.00	00	329.225.432	
		3.3.60.36.00	00	198.720	
		3.3.60.48.00	00	44.352	
		3.3.90.14.00	00	15.000	
		3.3.90.30.00	00	7.574	
		3.3.90.33.00	00	15.000	
		3.3.90.39.00	00	3.003.341	
		3.3.90.46.00	00	41.294.754	
		3.3.90.49.00	00	11.989.246	
		4.4.90.52.00	00	300.000	
				-----	386.093.419
38.10.06.126.3024.2171	Manutenção de Sistemas de Informação e Comunicação	3.3.90.39.00	00	2.323.272	
				-----	2.323.272
38.10.06.181.3013.1017	Implantação do Plano de Segurança para o Polo de Ecoturismo de São Paulo - Parelheiros-Marsilac-Bororé	4.4.90.39.00	00	1.000	
				-----	1.000
38.10.06.181.3013.1111	Modernização das Instalações da Guarda Civil Metropolitana	4.4.90.39.00	00	1.000	
				-----	1.000
38.10.06.181.3013.1116	Implantação da Central de Videomonitoramento Integrado	4.4.90.51.00	00	1.000	
				-----	1.000
38.10.06.181.3013.2192	Operação e Manutenção da Guarda Civil Metropolitana	3.3.90.14.00	00	25.000	
		3.3.90.30.00	02	2.795.954	
		3.3.90.30.00	00	2.470.000	
		3.3.90.33.00	00	42.000	
		3.3.90.36.00	00	85.000	
		3.3.90.39.00	02	662.200	
		3.3.90.39.00	00	27.454.416	
		3.3.90.47.00	00	20.000	
		4.4.90.39.00	00	180.000	
		4.4.90.52.00	02	3.899.621	
		4.4.90.52.00	00	990.000	
				-----	38.624.191
38.10.06.181.3013.8020	Ações Integradas de Segurança Pública - Operação Delegada - Convênio SSP SO	3.3.90.39.00	00	67.800.000	
				-----	67.800.000
38.10.06.182.3013.4326	Reestruturar as Casas de Mediação nas Inspetorias Regionais da GCM	4.4.90.52.00	00	31.000	
				-----	31.000
	Total da Unidade:				495.425.882

**PREFEITURA DO MUNICÍPIO DE SÃO PAULO****Resumo da Despesa da Unidade**

Exercício: 2016

R\$1,00

Órgão: 3800 - Secretaria Municipal de Segurança Urbana					
Unidade: 3810 - Gabinete do Secretário					
Aplicação Programada	Projeto, Atividade e Op. Especiais	Natureza da Despesa	Fonte	Detalhada	Total da Aplicação
Totais por Atividades		3.1.90.11.00	00	329.225.432	
		3.3.60.36.00	00	198.720	
		3.3.60.48.00	00	44.352	
		3.3.90.14.00	00	40.000	
		3.3.90.30.00	00	2.477.574	
		3.3.90.30.00	02	2.795.954	
		3.3.90.33.00	00	57.000	
		3.3.90.36.00	00	85.000	
		3.3.90.39.00	00	101.132.029	
		3.3.90.39.00	02	662.200	
		3.3.90.46.00	00	41.294.754	
		3.3.90.47.00	00	20.000	
		3.3.90.49.00	00	11.989.246	
		4.4.90.39.00	00	180.000	
		4.4.90.52.00	00	1.321.000	
		4.4.90.52.00	02	3.899.621	
	Total - Atividades:			-----	495.422.882
Totais por Projetos		4.4.90.39.00	00	2.000	
		4.4.90.51.00	00	1.000	
	Total - Projetos:			-----	3.000
	Total da Unidade				495.425.882
	Total do Órgão				495.425.882

**PREFEITURA DO MUNICÍPIO DE SÃO PAULO**

Programa de Trabalho

Exercício: 2016

R\$1,00

Órgão: 39 - Secretaria Municipal de Promoção da Igualdade Racial

Código	Especificação	Operação Especial	Projeto	Atividade	Total
12	Educação			410.000	410.000
12.128	Formação de Recursos Humanos			410.000	410.000
12.128.3018	Promoção de uma cultura de cidadania e valorização da diversidade			410.000	410.000
12.128.3018.4327	Capacitação de professores da Rede Municipal de ensino - Leis Federais 10.639/2003 e 11.645/2008			410.000	410.000
13	Cultura			6.506.000	6.506.000
13.422	Direitos Individuais, Coletivos e Difusos			6.506.000	6.506.000
13.422.3015	Promoção da cidade como centro de eventos e destino turístico de referência			5.886.000	5.886.000
13.422.3015.2118	Promoção de Campanhas e Eventos de Interesse do Município.			5.886.000	5.886.000
13.422.3018	Promoção de uma cultura de cidadania e valorização da diversidade			620.000	620.000
13.422.3018.8413	Cultura e Patrimônio Afro-Brasileiro e Indígena			620.000	620.000
14	Direitos da Cidadania			9.839.037	9.839.037
14.122	Administração Geral			6.305.206	6.305.206
14.122.3024	Suporte Administrativo			6.305.206	6.305.206
14.122.3024.2100	Administração da Unidade			6.305.206	6.305.206
14.126	Tecnologia da Informação			414.615	414.615
14.126.3024	Suporte Administrativo			414.615	414.615
14.126.3024.2171	Manutenção de Sistemas de Informação e Comunicação			414.615	414.615
14.422	Direitos Individuais, Coletivos e Difusos			3.119.216	3.119.216
14.422.3012	Participação, transparência e controle social da administração pública			687.844	687.844
14.422.3012.8401	Realização de Conferências Municipais Temáticas			494.216	494.216
14.422.3012.8412	Ações Afirmativas			193.628	193.628
14.422.3013	Prevenção e Proteção às Vítimas da Violência			260.000	260.000
14.422.3013.4318	Ações do Plano Juventude Viva			260.000	260.000
14.422.3018	Promoção de uma cultura de cidadania e valorização da diversidade			2.171.372	2.171.372
14.422.3018.8415	Operação e Manutenção de Centros de Referência para Combate da Discriminação Racial			2.171.372	2.171.372
Total do Órgão:				16.755.037	16.755.037

**PREFEITURA DO MUNICÍPIO DE SÃO PAULO**

Natureza da Despesa

Exercício: 2016

R\$1,00

Órgão : 39 Secretaria Municipal de Promoção da Igualdade Racial

Código	Fonte	Especificação	Elemento de Despesa	Modalidade de Aplicação	Grupo de Despesa	Categoria Econômica
3		Despesas Correntes				16.395.037
3.1		Pessoal e Encargos Sociais			3.177.000	
3.1.90		Aplicações Diretas		3.177.000		
3.1.90.11	00	Vencimentos e Vantagens Fixas - Pessoal Civil	3.177.000			
3.3		Outras Despesas Correntes			13.218.037	
3.3.50		Transferências a Instituições Privadas sem Fins Lucrativos		10.000		
3.3.50.39	00	Outros Serviços de Terceiros - Pessoa Jurídica	10.000			
3.3.60		Transferências a Instituições Privadas com Fins Lucrativos		60.768		
3.3.60.36	00	Outros Serviços de Terceiros - Pessoa Física	49.680			
3.3.60.48	00	Outros Auxílios Financeiros a Pessoas Físicas	11.088			
3.3.90		Aplicações Diretas		13.147.269		
3.3.90.14	00	Diárias - Civil	100.000			
3.3.90.30	00	Material de Consumo	105.000			
3.3.90.32	00	Material, Bem ou Serviço para Distribuição Gratuita	300.000			
3.3.90.33	00	Passagens e Despesas com Locomoção	200.000			
3.3.90.36	00	Outros Serviços de Terceiros - Pessoa Física	146.000			
3.3.90.39	00	Outros Serviços de Terceiros - Pessoa Jurídica	11.983.269			
3.3.90.46	00	Auxílio-Alimentação	237.000			
3.3.90.47	00	Obrigações Tributárias e Contributivas	36.500			
3.3.90.49	00	Auxílio-Transporte	39.500			
4		Despesas de Capital				360.000
4.4		Investimentos			360.000	
4.4.90		Aplicações Diretas		360.000		
4.4.90.52	00	Equipamentos e Material Permanente	360.000			
Total do Órgão:						16.755.037

**PREFEITURA DO MUNICÍPIO DE SÃO PAULO****Quadro de Detalhamento de Despesa**

Exercício: 2016

R\$1,00

Órgão: 3900 - Secretaria Municipal de Promoção da Igualdade Racial					
Unidade: 3910 - Gabinete do Secretário					
Projeto, Atividade e Op. Especiais	Aplicação Programada	Natureza da Despesa	Fonte	Detalhada	Total da Aplicação
39.10.12.128.3018.4327	Capacitação de professores da Rede Municipal de ensino - Leis Federais 10.639/2003 e 11.645/2008	3.3.90.32.00	00	300.000	
		3.3.90.39.00	00	110.000	
				-----	410.000
39.10.13.422.3015.2118	Promoção de Campanhas e Eventos de Interesse do Município.	3.3.90.39.00	00	5.886.000	
				-----	5.886.000
39.10.13.422.3018.8413	Cultura e Patrimônio Afro-Brasileiro e Indígena	3.3.90.30.00	00	10.000	
		3.3.90.39.00	00	600.000	
		4.4.90.52.00	00	10.000	
				-----	620.000
39.10.14.122.3024.2100	Administração da Unidade	3.1.90.11.00	00	3.177.000	
		3.3.60.36.00	00	49.680	
		3.3.60.48.00	00	11.088	
		3.3.90.14.00	00	100.000	
		3.3.90.30.00	00	60.000	
		3.3.90.33.00	00	200.000	
		3.3.90.36.00	00	50.000	
		3.3.90.39.00	00	2.218.438	
		3.3.90.46.00	00	237.000	
		3.3.90.47.00	00	12.500	
		3.3.90.49.00	00	39.500	
		4.4.90.52.00	00	150.000	
				-----	6.305.206
39.10.14.126.3024.2171	Manutenção de Sistemas de Informação e Comunicação	3.3.90.39.00	00	414.615	
				-----	414.615
39.10.14.422.3012.8401	Realização de Conferências Municipais Temáticas	3.3.90.39.00	00	494.216	
				-----	494.216
39.10.14.422.3012.8412	Ações Afirmativas	3.3.90.30.00	00	10.000	
		3.3.90.36.00	00	46.000	
		3.3.90.39.00	00	116.128	
		3.3.90.47.00	00	11.500	
		4.4.90.52.00	00	10.000	
				-----	193.628
39.10.14.422.3013.4318	Ações do Plano Juventude Viva	3.3.50.39.00	00	10.000	
		3.3.90.36.00	00	40.000	
		3.3.90.39.00	00	200.000	
		3.3.90.47.00	00	10.000	
				-----	260.000
39.10.14.422.3018.8415	Operação e Manutenção de Centros de Referência para Combate da Discriminação Racial	3.3.90.30.00	00	25.000	



PREFEITURA DO MUNICÍPIO DE SÃO PAULO

Quadro de Detalhamento de Despesa

Exercício: 2016

R\$1,00

Órgão: 3900 - Secretaria Municipal de Promoção da Igualdade Racial					
Unidade: 3910 - Gabinete do Secretário					
Projeto, Atividade e Op. Especiais	Aplicação Programada	Natureza da Despesa	Fonte	Detalhada	Total da Aplicação
39.10.14.422.3018.8415	Operação e Manutenção de Centros de Referência para Combate da Discriminação Racial	3.3.90.36.00	00	10.000	
		3.3.90.39.00	00	1.943.872	
		3.3.90.47.00	00	2.500	
		4.4.90.52.00	00	190.000	
				-----	2.171.372
	Total da Unidade:				16.755.037
	Total do Órgão:				16.755.037



PREFEITURA DO MUNICÍPIO DE SÃO PAULO

Resumo da Despesa da Unidade

Exercício: 2016

R\$1,00

Órgão: 3900 - Secretaria Municipal de Promoção da Igualdade Racial					
Unidade: 3910 - Gabinete do Secretário					
Aplicação Programada	Projeto, Atividade e Op. Especiais	Natureza da Despesa	Fonte	Detalhada	Total da Aplicação
Totais por Atividades		3.1.90.11.00	00	3.177.000	
		3.3.50.39.00	00	10.000	
		3.3.60.36.00	00	49.680	
		3.3.60.48.00	00	11.088	
		3.3.90.14.00	00	100.000	
		3.3.90.30.00	00	105.000	
		3.3.90.32.00	00	300.000	
		3.3.90.33.00	00	200.000	
		3.3.90.36.00	00	146.000	
		3.3.90.39.00	00	11.983.269	
		3.3.90.46.00	00	237.000	
		3.3.90.47.00	00	36.500	
		3.3.90.49.00	00	39.500	
		4.4.90.52.00	00	360.000	
	Total - Atividades:			-----	16.755.037
	Total da Unidade				16.755.037
	Total do Órgão				16.755.037



PREFEITURA DO MUNICÍPIO DE SÃO PAULO

Programa de Trabalho

Exercício: 2016

R\$1,00

Órgão: 40 - Secretaria Municipal de Relações Governamentais

Código	Especificação	Operação Especial	Projeto	Atividade	Total
04	Administração			15.786.055	15.786.055
04.122	Administração Geral			14.986.055	14.986.055
04.122.3012	Participação, transparência e controle social da administração pública			115.000	115.000
04.122.3012.2803	Operação e Manutenção dos Conselhos e Espaços Participativos Municipais			115.000	115.000
04.122.3015	Promoção da cidade como centro de eventos e destino turístico de referência			10.000.000	10.000.000
04.122.3015.2118	Promoção de Campanhas e Eventos de Interesse do Município.			10.000.000	10.000.000
04.122.3024	Suporte Administrativo			4.871.055	4.871.055
04.122.3024.2100	Administração da Unidade			4.871.055	4.871.055
04.126	Tecnologia da Informação			800.000	800.000
04.126.3024	Suporte Administrativo			800.000	800.000
04.126.3024.2171	Manutenção de Sistemas de Informação e Comunicação			800.000	800.000
	Total do Órgão:			15.786.055	15.786.055

**PREFEITURA DO MUNICÍPIO DE SÃO PAULO**

Natureza da Despesa

Exercício: 2016

R\$1,00

Órgão : 40 Secretaria Municipal de Relações Governamentais

Código	Fonte	Especificação	Elemento de Despesa	Modalidade de Aplicação	Grupo de Despesa	Categoria Econômica
3		Despesas Correntes				15.062.209
3.1		Pessoal e Encargos Sociais			2.654.000	
3.1.90		Aplicações Diretas		2.654.000		
3.1.90.11	00	Vencimentos e Vantagens Fixas - Pessoal Civil	2.304.000			
3.1.90.96	00	Ressarcimento de Despesas de Pessoal Requisitado	350.000			
3.3		Outras Despesas Correntes			12.408.209	
3.3.60		Transferências a Instituições Privadas com Fins Lucrativos		131.664		
3.3.60.36	00	Outros Serviços de Terceiros - Pessoa Física	107.640			
3.3.60.48	00	Outros Auxílios Financeiros a Pessoas Físicas	24.024			
3.3.90		Aplicações Diretas		12.276.545		
3.3.90.14	00	Diárias - Civil	15.000			
3.3.90.30	00	Material de Consumo	35.000			
3.3.90.33	00	Passagens e Despesas com Locomoção	75.000			
3.3.90.39	00	Outros Serviços de Terceiros - Pessoa Jurídica	11.889.545			
3.3.90.46	00	Auxílio-Alimentação	216.000			
3.3.90.49	00	Auxílio-Transporte	46.000			
4		Despesas de Capital				723.846
4.4		Investimentos			723.846	
4.4.90		Aplicações Diretas		723.846		
4.4.90.39	00	Outros Serviços de Terceiros - Pessoa Jurídica	13.846			
4.4.90.52	00	Equipamentos e Material Permanente	710.000			
Total do Órgão:						15.786.055



PREFEITURA DO MUNICÍPIO DE SÃO PAULO

Quadro de Detalhamento de Despesa

Exercício: 2016

R\$1,00

Órgão: 4000 - Secretaria Municipal de Relações Governamentais					
Unidade: 4010 - Gabinete do Secretário					
Projeto, Atividade e Op. Especiais	Aplicação Programada	Natureza da Despesa	Fonte	Detalhada	Total da Aplicação
40.10.04.122.3012.2803	Operação e Manutenção dos Conselhos e Espaços Participativos Municipais	3.3.90.30.00	00	5.000	
		3.3.90.39.00	00	100.000	
		4.4.90.52.00	00	10.000	
				-----	115.000
40.10.04.122.3015.2118	Promoção de Campanhas e Eventos de Interesse do Município.	3.3.90.39.00	00	10.000.000	
				-----	10.000.000
40.10.04.122.3024.2100	Administração da Unidade	3.1.90.11.00	00	2.304.000	
		3.1.90.96.00	00	350.000	
		3.3.60.36.00	00	107.640	
		3.3.60.48.00	00	24.024	
		3.3.90.14.00	00	15.000	
		3.3.90.30.00	00	30.000	
		3.3.90.33.00	00	75.000	
		3.3.90.39.00	00	989.545	
		3.3.90.46.00	00	216.000	
		3.3.90.49.00	00	46.000	
		4.4.90.39.00	00	13.846	
		4.4.90.52.00	00	700.000	
				-----	4.871.055
40.10.04.126.3024.2171	Manutenção de Sistemas de Informação e Comunicação	3.3.90.39.00	00	800.000	
				-----	800.000
	Total da Unidade:				15.786.055
	Total do Órgão:				15.786.055



PREFEITURA DO MUNICÍPIO DE SÃO PAULO

Resumo da Despesa da Unidade

Exercício: 2016

R\$1,00

Órgão: 4000 - Secretaria Municipal de Relações Governamentais					
Unidade: 4010 - Gabinete do Secretário					
Aplicação Programada	Projeto, Atividade e Op. Especiais	Natureza da Despesa	Fonte	Detalhada	Total da Aplicação
Totais por Atividades		3.1.90.11.00	00	2.304.000	
		3.1.90.96.00	00	350.000	
		3.3.60.36.00	00	107.640	
		3.3.60.48.00	00	24.024	
		3.3.90.14.00	00	15.000	
		3.3.90.30.00	00	35.000	
		3.3.90.33.00	00	75.000	
		3.3.90.39.00	00	11.889.545	
		3.3.90.46.00	00	216.000	
		3.3.90.49.00	00	46.000	
		4.4.90.39.00	00	13.846	
		4.4.90.52.00	00	710.000	
	Total - Atividades:			-----	15.786.055
	Total da Unidade				15.786.055
	Total do Órgão				15.786.055

**PREFEITURA DO MUNICÍPIO DE SÃO PAULO****Natureza da Despesa**

Exercício: 2016

R\$1,00

Órgão : 40 Secretaria Municipal de Relações Governamentais

Código	Fonte	Especificação	Elemento de Despesa	Modalidade de Aplicação	Grupo de Despesa	Categoria Econômica
3		Despesas Correntes				15.062.209
3.1		Pessoal e Encargos Sociais			2.654.000	
3.1.90		Aplicações Diretas		2.654.000		
3.1.90.11	00	Vencimentos e Vantagens Fixas - Pessoal Civil	2.304.000			
3.1.90.96	00	Ressarcimento de Despesas de Pessoal Requisitado	350.000			
3.3		Outras Despesas Correntes			12.408.209	
3.3.60		Transferências a Instituições Privadas com Fins Lucrativos		131.664		
3.3.60.36	00	Outros Serviços de Terceiros - Pessoa Física	107.640			
3.3.60.48	00	Outros Auxílios Financeiros a Pessoas Físicas	24.024			
3.3.90		Aplicações Diretas		12.276.545		
3.3.90.14	00	Diárias - Civil	15.000			
3.3.90.30	00	Material de Consumo	35.000			
3.3.90.33	00	Passagens e Despesas com Locomoção	75.000			
3.3.90.39	00	Outros Serviços de Terceiros - Pessoa Jurídica	11.889.545			
3.3.90.46	00	Auxílio-Alimentação	216.000			
3.3.90.49	00	Auxílio-Transporte	46.000			
4		Despesas de Capital				723.846
4.4		Investimentos			723.846	
4.4.90		Aplicações Diretas		723.846		
4.4.90.39	00	Outros Serviços de Terceiros - Pessoa Jurídica	13.846			
4.4.90.52	00	Equipamentos e Material Permanente	710.000			
Total do Órgão:						15.786.055

**PREFEITURA DO MUNICÍPIO DE SÃO PAULO****Quadro de Detalhamento de Despesa**

Exercício: 2016

R\$1,00

Órgão: 4000 - Secretaria Municipal de Relações Governamentais					
Unidade: 4010 - Gabinete do Secretário					
Projeto, Atividade e Op. Especiais	Aplicação Programada	Natureza da Despesa	Fonte	Detalhada	Total da Aplicação
40.10.04.122.3012.2803	Operação e Manutenção dos Conselhos e Espaços Participativos Municipais	3.3.90.30.00	00	5.000	
		3.3.90.39.00	00	100.000	
		4.4.90.52.00	00	10.000	
				-----	115.000
40.10.04.122.3015.2118	Promoção de Campanhas e Eventos de Interesse do Município.	3.3.90.39.00	00	10.000.000	
				-----	10.000.000
40.10.04.122.3024.2100	Administração da Unidade	3.1.90.11.00	00	2.304.000	
		3.1.90.96.00	00	350.000	
		3.3.60.36.00	00	107.640	
		3.3.60.48.00	00	24.024	
		3.3.90.14.00	00	15.000	
		3.3.90.30.00	00	30.000	
		3.3.90.33.00	00	75.000	
		3.3.90.39.00	00	989.545	
		3.3.90.46.00	00	216.000	
		3.3.90.49.00	00	46.000	
		4.4.90.39.00	00	13.846	
		4.4.90.52.00	00	700.000	
				-----	4.871.055
40.10.04.126.3024.2171	Manutenção de Sistemas de Informação e Comunicação	3.3.90.39.00	00	800.000	
				-----	800.000
	Total da Unidade:				15.786.055
	Total do Órgão:				15.786.055



PREFEITURA DO MUNICÍPIO DE SÃO PAULO

Resumo da Despesa da Unidade

Exercício: 2016

R\$1,00

Órgão: 4000 - Secretaria Municipal de Relações Governamentais					
Unidade: 4010 - Gabinete do Secretário					
Aplicação Programada	Projeto, Atividade e Op. Especiais	Natureza da Despesa	Fonte	Detalhada	Total da Aplicação
Totais por Atividades		3.1.90.11.00	00	2.304.000	
		3.1.90.96.00	00	350.000	
		3.3.60.36.00	00	107.640	
		3.3.60.48.00	00	24.024	
		3.3.90.14.00	00	15.000	
		3.3.90.30.00	00	35.000	
		3.3.90.33.00	00	75.000	
		3.3.90.39.00	00	11.889.545	
		3.3.90.46.00	00	216.000	
		3.3.90.49.00	00	46.000	
		4.4.90.39.00	00	13.846	
		4.4.90.52.00	00	710.000	
	Total - Atividades:			-----	15.786.055
	Total da Unidade				15.786.055
	Total do Órgão				15.786.055



PREFEITURA DO MUNICÍPIO DE SÃO PAULO

Programa de Trabalho

Exercício: 2016

R\$1,00

Órgão: 74 - Secretaria Municipal de Comunicação e Informação Social

Código	Especificação	Operação Especial	Projeto	Atividade	Total
04	Administração			7.866.630	7.866.630
04.122	Administração Geral			7.866.630	7.866.630
04.122.3024	Suporte Administrativo			7.866.630	7.866.630
04.122.3024.2131	Suporte e Manutenção da Coordenação de Imprensa			7.866.630	7.866.630
24	Comunicações			12.945.072	12.945.072
24.122	Administração Geral			9.585.776	9.585.776
24.122.3024	Suporte Administrativo			9.585.776	9.585.776
24.122.3024.2100	Administração da Unidade			9.585.776	9.585.776
24.126	Tecnologia da Informação			3.359.296	3.359.296
24.126.3024	Suporte Administrativo			3.359.296	3.359.296
24.126.3024.2171	Manutenção de Sistemas de Informação e Comunicação			700.000	700.000
24.126.3024.8024	Operação e Manutenção do Portal da PMSP			2.659.296	2.659.296
	Total do Órgão:			20.811.702	20.811.702

**PREFEITURA DO MUNICÍPIO DE SÃO PAULO**

Natureza da Despesa

Exercício: 2016

R\$1,00

Órgão : 74 Secretaria Municipal de Comunicação e Informação Social

Código	Fonte	Especificação	Elemento de Despesa	Modalidade de Aplicação	Grupo de Despesa	Categoria Econômica
3		Despesas Correntes				20.211.702
3.1		Pessoal e Encargos Sociais			4.450.792	
3.1.90		Aplicações Diretas		4.450.792		
3.1.90.11	00	Vencimentos e Vantagens Fixas - Pessoal Civil	4.382.000			
3.1.90.96	00	Ressarcimento de Despesas de Pessoal Requisitado	68.792			
3.3		Outras Despesas Correntes			15.760.910	
3.3.60		Transferências a Instituições Privadas com Fins Lucrativos		142.560		
3.3.60.36	00	Outros Serviços de Terceiros - Pessoa Física	116.640			
3.3.60.48	00	Outros Auxílios Financeiros a Pessoas Físicas	25.920			
3.3.90		Aplicações Diretas		15.618.350		
3.3.90.14	00	Diárias - Civil	143.000			
3.3.90.30	00	Material de Consumo	173.250			
3.3.90.33	00	Passagens e Despesas com Locomoção	210.000			
3.3.90.39	00	Outros Serviços de Terceiros - Pessoa Jurídica	14.501.468			
3.3.90.46	00	Auxílio-Alimentação	485.554			
3.3.90.49	00	Auxílio-Transporte	105.078			
4		Despesas de Capital				600.000
4.4		Investimentos			600.000	
4.4.90		Aplicações Diretas		600.000		
4.4.90.39	00	Outros Serviços de Terceiros - Pessoa Jurídica	100.000			
4.4.90.52	00	Equipamentos e Material Permanente	500.000			
Total do Órgão:						20.811.702



PREFEITURA DO MUNICÍPIO DE SÃO PAULO

Quadro de Detalhamento de Despesa

Exercício: 2016

R\$1,00

Órgão: 7400 - Secretaria Municipal de Comunicação e Informação Social					
Unidade: 7410 - Gabinete do Secretário					
Projeto, Atividade e Op. Especiais	Aplicação Programada	Natureza da Despesa	Fonte	Detalhada	Total da Aplicação
74.10.04.122.3024.2131	Suporte e Manutenção da Coordenação de Imprensa	3.3.90.30.00	00	23.250	
		3.3.90.39.00	00	7.743.380	
		4.4.90.52.00	00	100.000	
				-----	7.866.630
74.10.24.122.3024.2100	Administração da Unidade	3.1.90.11.00	00	4.382.000	
		3.1.90.96.00	00	68.792	
		3.3.60.36.00	00	116.640	
		3.3.60.48.00	00	25.920	
		3.3.90.14.00	00	143.000	
		3.3.90.30.00	00	150.000	
		3.3.90.33.00	00	210.000	
		3.3.90.39.00	00	3.398.792	
		3.3.90.46.00	00	485.554	
		3.3.90.49.00	00	105.078	
		4.4.90.39.00	00	100.000	
		4.4.90.52.00	00	400.000	
				-----	9.585.776
74.10.24.126.3024.2171	Manutenção de Sistemas de Informação e Comunicação	3.3.90.39.00	00	700.000	
				-----	700.000
74.10.24.126.3024.8024	Operação e Manutenção do Portal da PMSP	3.3.90.39.00	00	2.659.296	
				-----	2.659.296
	Total da Unidade:				20.811.702
	Total do Órgão:				20.811.702



PREFEITURA DO MUNICÍPIO DE SÃO PAULO

Resumo da Despesa da Unidade

Exercício: 2016

R\$1,00

Órgão: 7400 - Secretaria Municipal de Comunicação e Informação Social					
Unidade: 7410 - Gabinete do Secretário					
Aplicação Programada	Projeto, Atividade e Op. Especiais	Natureza da Despesa	Fonte	Detalhada	Total da Aplicação
Totais por Atividades		3.1.90.11.00	00	4.382.000	
		3.1.90.96.00	00	68.792	
		3.3.60.36.00	00	116.640	
		3.3.60.48.00	00	25.920	
		3.3.90.14.00	00	143.000	
		3.3.90.30.00	00	173.250	
		3.3.90.33.00	00	210.000	
		3.3.90.39.00	00	14.501.468	
		3.3.90.46.00	00	485.554	
		3.3.90.49.00	00	105.078	
		4.4.90.39.00	00	100.000	
		4.4.90.52.00	00	500.000	
	Total - Atividades:			-----	20.811.702
	Total da Unidade				20.811.702
	Total do Órgão				20.811.702

**PREFEITURA DO MUNICÍPIO DE SÃO PAULO**

Programa de Trabalho

Exercício: 2016

R\$1,00

Órgão: 78 - Secretaria Municipal de Licenciamento

Código	Especificação	Operação Especial	Projeto	Atividade	Total
16	Habitação		632.639	71.244.420	71.877.059
16.122	Administração Geral			52.514.883	52.514.883
16.122.3024	Suporte Administrativo			52.514.883	52.514.883
16.122.3024.2100	Administração da Unidade			52.514.883	52.514.883
16.126	Tecnologia da Informação		632.639	18.729.537	19.362.176
16.126.3011	Modernização e descentralização da gestão e prestação de serviços		632.639		632.639
16.126.3011.1220	Desenvolvimento de Sistemas de Informação e Comunicação		632.639		632.639
16.126.3024	Suporte Administrativo			18.729.537	18.729.537
16.126.3024.2171	Manutenção de Sistemas de Informação e Comunicação			18.729.537	18.729.537
	Total do Órgão:		632.639	71.244.420	71.877.059

**PREFEITURA DO MUNICÍPIO DE SÃO PAULO**

Natureza da Despesa

Exercício: 2016

R\$1,00

Órgão : 78 Secretaria Municipal de Licenciamento

Código	Fonte	Especificação	Elemento de Despesa	Modalidade de Aplicação	Grupo de Despesa	Categoria Econômica
3		Despesas Correntes				71.144.420
3.1		Pessoal e Encargos Sociais			43.551.187	
3.1.90		Aplicações Diretas		43.551.187		
3.1.90.11	00	Vencimentos e Vantagens Fixas - Pessoal Civil	43.348.999			
3.1.90.96	00	Ressarcimento de Despesas de Pessoal Requisitado	202.188			
3.3		Outras Despesas Correntes			27.593.233	
3.3.60		Transferências a Instituições Privadas com Fins Lucrativos		557.040		
3.3.60.36	00	Outros Serviços de Terceiros - Pessoa Física	455.400			
3.3.60.48	00	Outros Auxílios Financeiros a Pessoas Físicas	101.640			
3.3.90		Aplicações Diretas		27.036.193		
3.3.90.14	00	Diárias - Civil	20.000			
3.3.90.30	00	Material de Consumo	100.000			
3.3.90.33	00	Passagens e Despesas com Locomoção	30.000			
3.3.90.39	00	Outros Serviços de Terceiros - Pessoa Jurídica	23.637.193			
3.3.90.46	00	Auxílio-Alimentação	2.807.000			
3.3.90.49	00	Auxílio-Transporte	442.000			
4		Despesas de Capital				732.639
4.4		Investimentos			732.639	
4.4.90		Aplicações Diretas		732.639		
4.4.90.39	00	Outros Serviços de Terceiros - Pessoa Jurídica	632.639			
4.4.90.52	00	Equipamentos e Material Permanente	100.000			
Total do Órgão:						71.877.059



PREFEITURA DO MUNICÍPIO DE SÃO PAULO

Quadro de Detalhamento de Despesa

Exercício: 2016

R\$1,00

Órgão: 7800 - Secretaria Municipal de Licenciamento					
Unidade: 7810 - Gabinete do Secretário					
Projeto, Atividade e Op. Especiais	Aplicação Programada	Natureza da Despesa	Fonte	Detalhada	Total da Aplicação
78.10.16.122.3024.2100	Administração da Unidade	3.1.90.11.00	00	43.348.999	
		3.1.90.96.00	00	202.188	
		3.3.60.36.00	00	455.400	
		3.3.60.48.00	00	101.640	
		3.3.90.14.00	00	20.000	
		3.3.90.30.00	00	100.000	
		3.3.90.33.00	00	30.000	
		3.3.90.39.00	00	4.907.656	
		3.3.90.46.00	00	2.807.000	
		3.3.90.49.00	00	442.000	
		4.4.90.52.00	00	100.000	
				-----	52.514.883
78.10.16.126.3011.1220	Desenvolvimento de Sistemas de Informação e Comunicação	4.4.90.39.00	00	632.639	
				-----	632.639
78.10.16.126.3024.2171	Manutenção de Sistemas de Informação e Comunicação	3.3.90.39.00	00	18.729.537	
				-----	18.729.537
	Total da Unidade:				71.877.059
	Total do Órgão:				71.877.059



PREFEITURA DO MUNICÍPIO DE SÃO PAULO

Resumo da Despesa da Unidade

Exercício: 2016

R\$1,00

Órgão: 7800 - Secretaria Municipal de Licenciamento					
Unidade: 7810 - Gabinete do Secretário					
Aplicação Programada	Projeto, Atividade e Op. Especiais	Natureza da Despesa	Fonte	Detalhada	Total da Aplicação
Totais por Atividades		3.1.90.11.00	00	43.348.999	
		3.1.90.96.00	00	202.188	
		3.3.60.36.00	00	455.400	
		3.3.60.48.00	00	101.640	
		3.3.90.14.00	00	20.000	
		3.3.90.30.00	00	100.000	
		3.3.90.33.00	00	30.000	
		3.3.90.39.00	00	23.637.193	
		3.3.90.46.00	00	2.807.000	
		3.3.90.49.00	00	442.000	
		4.4.90.52.00	00	100.000	
	Total - Atividades:			-----	71.244.420
Totais por Projetos		4.4.90.39.00	00	632.639	
	Total - Projetos:			-----	632.639
	Total da Unidade				71.877.059
	Total do Órgão				71.877.059

**PREFEITURA DO MUNICÍPIO DE SÃO PAULO**

Programa de Trabalho

Exercício: 2016

R\$1,00

Órgão: 79 - Secretaria Municipal de Políticas para as Mulheres

Código	Especificação	Operação Especial	Projeto	Atividade	Total
14	Direitos da Cidadania		4.000.471	16.018.967	20.019.438
14.122	Administração Geral			8.979.256	8.979.256
14.122.3024	Suporte Administrativo			8.979.256	8.979.256
14.122.3024.2100	Administração da Unidade			8.979.256	8.979.256
14.126	Tecnologia da Informação			497.040	497.040
14.126.3024	Suporte Administrativo			497.040	497.040
14.126.3024.2171	Manutenção de Sistemas de Informação e Comunicação			497.040	497.040
14.244	Assistência Comunitária			5.985.052	5.985.052
14.244.3013	Prevenção e Proteção às Vítimas da Violência			5.985.052	5.985.052
14.244.3013.6178	Proteção Especial às Mulheres Vítimas de Violência			5.985.052	5.985.052
14.422	Direitos Individuais, Coletivos e Difusos		4.000.471	557.619	4.558.090
14.422.3013	Prevenção e Proteção às Vítimas da Violência		4.000.471		4.000.471
14.422.3013.1050	Construção, Reforma e Ampliação dos Equipamentos das Políticas para Mulheres		1.000.000		1.000.000
14.422.3013.1052	Casa da Mulher Brasileira		500.000		500.000
14.422.3013.3412	Implantação da Casa de Passagem		2.500.471		2.500.471
14.422.3015	Promoção da cidade como centro de eventos e destino turístico de referência			200.000	200.000
14.422.3015.4328	Promoção de Eventos, Campanhas e Atividades de Políticas para as Mulheres			200.000	200.000
14.422.3018	Promoção de uma cultura de cidadania e valorização da diversidade			357.619	357.619
14.422.3018.4329	Reestruturação dos Centros de Cidadania da Mulher			357.619	357.619
	Total do Órgão:		4.000.471	16.018.967	20.019.438



PREFEITURA DO MUNICÍPIO DE SÃO PAULO

Natureza da Despesa

Exercício: 2016

R\$1,00

Órgão : 79 Secretaria Municipal de Políticas para as Mulheres

Código	Fonte	Especificação	Elemento de Despesa	Modalidade de Aplicação	Grupo de Despesa	Categoria Econômica
3		Despesas Correntes				15.554.075
3.1		Pessoal e Encargos Sociais			6.346.000	
3.1.90		Aplicações Diretas		6.346.000		
3.1.90.11	00	Vencimentos e Vantagens Fixas - Pessoal Civil	6.346.000			
3.3		Outras Despesas Correntes			9.208.075	
3.3.60		Transferências a Instituições Privadas com Fins Lucrativos		121.536		
3.3.60.36	00	Outros Serviços de Terceiros - Pessoa Física	99.360			
3.3.60.48	00	Outros Auxílios Financeiros a Pessoas Físicas	22.176			
3.3.90		Aplicações Diretas		9.086.539		
3.3.90.14	00	Diárias - Civil	55.000			
3.3.90.30	00	Material de Consumo	350.000			
3.3.90.30	02	Material de Consumo	2.000			
3.3.90.33	00	Passagens e Despesas com Locomoção	80.000			
3.3.90.36	00	Outros Serviços de Terceiros - Pessoa Física	554.878			
3.3.90.39	00	Outros Serviços de Terceiros -Pessoa Jurídica	7.249.934			
3.3.90.39	02	Outros Serviços de Terceiros -Pessoa Jurídica	176.727			
3.3.90.46	00	Auxílio-Alimentação	465.000			
3.3.90.47	00	Obrigações Tributárias e Contributivas	41.000			
3.3.90.48	00	Outros Auxílios Financeiros a Pessoas Físicas	65.000			
3.3.90.49	00	Auxílio-Transporte	47.000			
4		Despesas de Capital				4.465.363
4.4		Investimentos			4.465.363	
4.4.90		Aplicações Diretas		4.465.363		
4.4.90.30	00	Material de Consumo	3.000			
4.4.90.36	00	Outros Serviços de Terceiros - Pessoa Física	57.500			
4.4.90.39	00	Outros Serviços de Terceiros - Pessoa Jurídica	2.986.500			
4.4.90.39	02	Outros Serviços de Terceiros - Pessoa Jurídica	428.897			
4.4.90.47	00	Obrigações Tributárias e Contributivas	4.200			
4.4.90.52	00	Equipamentos e Material Permanente	733.800			
4.4.90.52	02	Equipamentos e Material Permanente	251.466			
Total do Órgão:						20.019.438

**PREFEITURA DO MUNICÍPIO DE SÃO PAULO****Quadro de Detalhamento de Despesa**

Exercício: 2016

R\$1,00

Órgão: 7900 - Secretaria Municipal de Políticas para as Mulheres					
Unidade: 7910 - Gabinete do Secretário					
Projeto, Atividade e Op. Especiais	Aplicação Programada	Natureza da Despesa	Fonte	Detalhada	Total da Aplicação
79.10.14.122.3024.2100	Administração da Unidade	3.1.90.11.00	00	6.346.000	
		3.3.60.36.00	00	16.560	
		3.3.60.48.00	00	3.696	
		3.3.90.14.00	00	55.000	
		3.3.90.30.00	00	50.000	
		3.3.90.33.00	00	80.000	
		3.3.90.36.00	00	150.000	
		3.3.90.39.00	00	1.711.000	
		3.3.90.46.00	00	465.000	
		3.3.90.47.00	00	5.000	
		3.3.90.49.00	00	47.000	
		4.4.90.52.00	00	50.000	
				-----	8.979.256
79.10.14.126.3024.2171	Manutenção de Sistemas de Informação e Comunicação	3.3.90.39.00	00	497.040	
				-----	497.040
79.10.14.244.3013.6178	Proteção Especial às Mulheres Vítimas de Violência	3.3.60.36.00	00	82.800	
		3.3.60.48.00	00	18.480	
		3.3.90.30.00	00	300.000	
		3.3.90.30.00	02	1.000	
		3.3.90.36.00	00	306.878	
		3.3.90.39.00	00	4.941.894	
		3.3.90.47.00	00	34.000	
		3.3.90.48.00	00	65.000	
		4.4.90.52.00	00	235.000	
				-----	5.985.052
79.10.14.422.3013.1050	Construção, Reforma e Ampliação dos Equipamentos das Políticas para Mulheres	4.4.90.30.00	00	1.000	
		4.4.90.36.00	00	57.500	
		4.4.90.39.00	00	737.300	
		4.4.90.47.00	00	4.200	
		4.4.90.52.00	00	200.000	
				-----	1.000.000
79.10.14.422.3013.1052	Casa da Mulher Brasileira	4.4.90.39.00	00	500.000	
				-----	500.000
79.10.14.422.3013.3412	Implantação da Casa de Passagem	4.4.90.30.00	00	2.000	
		4.4.90.39.00	02	428.897	
		4.4.90.39.00	00	1.749.200	
		4.4.90.52.00	02	71.574	
		4.4.90.52.00	00	248.800	
				-----	2.500.471
79.10.14.422.3015.4328	Promoção de Eventos, Campanhas e Atividades de Políticas para as Mulheres	3.3.90.36.00	00	98.000	
		3.3.90.39.00	00	100.000	



PREFEITURA DO MUNICÍPIO DE SÃO PAULO

Quadro de Detalhamento de Despesa

Exercício: 2016

R\$1,00

Órgão: 7900 - Secretaria Municipal de Políticas para as Mulheres					
Unidade: 7910 - Gabinete do Secretário					
Projeto, Atividade e Op. Especiais	Aplicação Programada	Natureza da Despesa	Fonte	Detalhada	Total da Aplicação
79.10.14.422.3015.4328	Promoção de Eventos, Campanhas e Atividades de Políticas para as Mulheres	3.3.90.47.00	00	2.000	
				-----	200.000
79.10.14.422.3018.4329	Reestruturação dos Centros de Cidadania da Mulher	3.3.90.30.00	02	1.000	
		3.3.90.39.00	02	176.727	
		4.4.90.52.00	02	179.892	
				-----	357.619
	Total da Unidade:				20.019.438
	Total do Órgão:				20.019.438



PREFEITURA DO MUNICÍPIO DE SÃO PAULO

Resumo da Despesa da Unidade

Exercício: 2016

R\$1,00

Órgão: 7900 - Secretaria Municipal de Políticas para as Mulheres					
Unidade: 7910 - Gabinete do Secretário					
Aplicação Programada	Projeto, Atividade e Op. Especiais	Natureza da Despesa	Fonte	Detalhada	Total da Aplicação
Totais por Atividades		3.1.90.11.00	00	6.346.000	
		3.3.60.36.00	00	99.360	
		3.3.60.48.00	00	22.176	
		3.3.90.14.00	00	55.000	
		3.3.90.30.00	00	350.000	
		3.3.90.30.00	02	2.000	
		3.3.90.33.00	00	80.000	
		3.3.90.36.00	00	554.878	
		3.3.90.39.00	00	7.249.934	
		3.3.90.39.00	02	176.727	
		3.3.90.46.00	00	465.000	
		3.3.90.47.00	00	41.000	
		3.3.90.48.00	00	65.000	
		3.3.90.49.00	00	47.000	
		4.4.90.52.00	00	285.000	
		4.4.90.52.00	02	179.892	
		Total - Atividades:			-----
Totais por Projetos		4.4.90.30.00	00	3.000	
		4.4.90.36.00	00	57.500	
		4.4.90.39.00	00	2.986.500	
		4.4.90.39.00	02	428.897	
		4.4.90.47.00	00	4.200	
		4.4.90.52.00	00	448.800	
		4.4.90.52.00	02	71.574	
	Total - Projetos:			-----	4.000.471
	Total da Unidade				20.019.438
	Total do Órgão				20.019.438